

AJUNTAMENT DE CASTELLAR DEL VALLÈS

ESTATS I COMPTES DE L'EXERCICI 2021 QUE RENDEIX L'ALCALDIA

D'acord amb el que es preveu a l'article 212.1 del
text refós de la Llei reguladora de les hisendes locals

AJUNTAMENT DE CASTELLAR DEL VALLÈS
Compte de l'exercici 2021

- A) Balanç
- B) Compte del resultat econòmicopatrimonial
- C) Estat de canvis en el patrimoni net
- D) Estat de fluxos d'efectiu
- E) Estat de liquidació del pressupost
 - I. Liquidació del pressupost de despeses
 - II. Liquidació del pressupost d'ingressos
 - III. Resultat pressupostari
- F) Memòria
 - 1. Organització i activitat
 - 2. Gestió indirecta de serveis públics
 - 3. Bases de presentació dels comptes
 - 4. Normes de reconeixement i valoració
 - 5. Immobilitzat material
 - 6. Patrimoni públic del sòl
 - 7. Inversions immobiliàries
 - 8. Immobilitzat intangible
 - 9. Arrendaments financers i altres operacions de naturalesa similar
 - 10. Actius financers
 - 11. Passius financers
 - 12. Cobertures comptables
 - 13. Actius construïts o adquirits per a altres entitats i altres existències
 - 14. Moneda estrangera
 - 15. Transferències, subvencions i altres ingressos i despeses
 - 16. Provisions i contingències
 - 17. Informació sobre el medi ambient
 - 18. Actius en estat de venda
 - 19. Presentació per activitats del compte del resultat econòmicopatrimonial
 - 20. Operacions per administració de recursos per compte d'altres ens públics
 - 21. Operacions no pressupostàries de tresoreria
 - 22. Contractació administrativa. Procediments d'adjudicació
 - 23. Valors rebuts en dipòsit
 - 24. Informació pressupostària
 - 24.1. Exercici corrent
 - 1) Pressupost de despeses
 - 1.a) Modificacions de crèdit
 - 1.b) Romanents de crèdit
 - 2) Pressupost d'ingressos
 - 2.a) Procés de gestió
 - 2.b) Devolucions d'ingrés
 - 2.c) Compromisos d'ingrés
 - 24.2. Exercicis tancats
 - 1) Obligacions de pressupostos tancats
 - 2) Drets a cobrar de pressupostos tancats
 - 3) Variació de resultats pressupostaris d'exercicis tancats
 - 24.3. Exercicis posteriors
 - 1) Compromisos de despesa a càrrec de pressupostos d'exercicis posteriors
 - 2) Compromisos d'ingrés a càrrec de pressupostos d'exercicis posteriors
 - 24.4. Execució de projectes de despesa
 - 24.5. Despeses amb finançament afectat
 - 24.6. Romanent de tresoreria
 - 24.7 Creditors per operacions meritades
 - 25. Indicadors financers, patrimonials i pressupostaris
 - 25.1. Indicadors financers i patrimonials
 - 25.2. Indicadors pressupostaris
 - 26. Informació sobre el cost de les activitats
 - 27. Indicadors de gestió
 - 28. Fets posteriors al tancament
- G) Acta d'arqueig i justificants dels saldos en comptes

BALANÇ DE SITUACIÓ

AJUNTAMENT DE CASTELLAR DEL VALLES

Exercici: 2021

Data de referència: 31/12/2021

NÚM. COMPTE	ACTIU	NOTES EN MEMÒRIA	2021	2020	NÚM. COMPTE	PATRIMONI NET I PASSIU	NOTES EN MEMÒRIA	2021	2020
	A) Actiu no corrent		58.674.407,32	105.652.400,82		A) Patrimoni net		71.278.398,19	114.963.414,03
	I. Immobilitzat intangible		13.584,00	8.821,44	100, 101	I. Patrimoni		41.646.676,76	41.646.676,76
200, 201, (2800), (2801)	1. Inversió en investigació i desenvolupament		0,00	0,00		II. Patrimoni generat		26.419.794,11	70.809.901,20
203, (2803), (2903)	2. Propietat industrial e intel·lectual		0,00	0,00	120	1. Resultats d'exercicis anteriors		70.815.666,78	66.002.691,79
206, (2806), (2906)	3. Aplicacions informàtiques		13.584,00	8.821,44	129	2. Resultats de l'exercici		-44.395.872,67	4.807.209,41
207, (2807), (2907)	4. Inversions sobre actius utilitzats en règim d'arrendament o cedit		0,00	0,00		III. Ajustos per canvis de valor		0,00	0,00
208, 209, (2809), (2909)	5. Altre immobilitzat intangible		0,00	0,00	136	1. Immobilitzat no financer		0,00	0,00
	II. Immobilitzat material		56.224.629,11	103.207.385,17	133	2. Actius financers disponibles per a la venda		0,00	0,00
210, (2810), (2910), (2990)	1. Terrenys		13.492.855,26	13.492.855,26	134	3. Operacions de cobertura		0,00	0,00
211, (2811), (2911), (2991)	2. Construccions		29.430.239,71	27.902.636,89	130,131,132	IV. Subvencions rebudes pendents d'imputació a resultats		3.211.927,32	2.506.836,07
212, (2812), (2912), (2992)	3. Infraestructures		8.625.436,67	56.663.602,91		B) Passiu no corrent		3.140.439,71	4.936.602,99
213, (2813), (2913), (2993)	4. Béns del patrimoni històric		0,00	0,00	14	I. Provisions a llarg termini		0,00	0,00
214, 215, 216, 217, 218, 219, (2814), (2815), (2816), (2817), (2818), (2819), (2914), (2915), (2916), (2917), (2918), (2919), (2999)	5. Altre immobilitzat material		4.676.097,47	5.148.290,11		II. Deutes a llarg termini		3.140.439,71	4.936.602,99
2300, 2310, 232, 233, 234, 235, 237, 238, 2390	6. Immobilitzat en curs i bestretes		0,00	0,00	15	1. Obligacions i altres valors negociables		0,00	0,00
	II. Inversions immobiliàries		0,00	0,00	170, 177	2. Deutes amb entitats de crèdit		2.221.513,97	4.348.236,59
220, (2820), (2920)	1. Terrenys		0,00	0,00	176	3. Derivats financers		0,00	0,00
221, (2821), (2921)	2. Construccions		0,00	0,00	173, 174, 178, 179, 180, 185	4. Altres deutes		918.925,74	588.366,40
2301,2311,2391	3. Inversions immobiliàries en curs i bestretes		0,00	0,00	16	III. Deutes amb entitats del grup, multigrup i associades a llarg termini		0,00	0,00
	IV. Patrimoni públic del sòl		2.436.194,21	2.436.194,21	172	IV. Creditors i altres comptes a pagar a llarg termini		0,00	0,00
240, (2840), (2930)	1. Terrenys		2.436.194,21	2.436.194,21	186	V. Ajustos per periodificació a llarg termini		0,00	0,00
241, (2841), (2931)	2. Construccions		0,00	0,00		C) Passiu corrent		6.502.511,14	5.018.984,65
243, 244, 248	3. En construcció i bestretes		0,00	0,00	58	I. Provisions a curt termini		0,00	0,00
249, (2849), (2939)	4. Altre patrimoni públic del sòl		0,00	0,00		II. Deutes a curt termini		4.278.433,03	3.172.497,33

BALANÇ DE SITUACIÓ

AJUNTAMENT DE CASTELLAR DEL VALLES

Exercici: 2021

Data de referència: 31/12/2021

NÚM. COMPTE	ACTIU	NOTES EN MEMÒRIA	2021	2020	NÚM. COMPTE	PATRIMONI NET I PASSIU	NOTES EN MEMÒRIA	2021	2020
	V. Inversions financeres a llarg termini en entitats del grup, multigrup i associades		0,00	0,00	50	1. Obligacions i altres valors negociables		0,00	0,00
2500, 2510, (2940)	1. Inversions financeres en patrimoni d'entitats de dret públic		0,00	0,00	520, 521, 527	2. Deutes amb entitats de crèdit		1.022.541,70	596.730,78
2501, 2511, (259), (2941)	2. Inversions financeres en patrimoni de societats		0,00	0,00	526	3. Derivats financers		0,00	0,00
2502, 2512, (2942)	3. Inversions financeres en patrimoni d'altres entitats		0,00	0,00	4003, 4013, 4183, 523, 524, 528, 529, 560, 561	4. Altres deutes		3.255.891,33	2.575.766,55
252, 253, 255, (295), (2960)	4. Crèdits i valors representatius de deute		0,00	0,00	4002, 4012, 4182, 51	III. Deutes amb entitats del grup, multigrup i associades a curt termini		0,00	0,00
257, 258, (2961), (2962)	5. Altres inversions financeres		0,00	0,00		IV. Creditors i altres comptes a pagar a curt termini		2.224.078,11	1.846.487,32
	VI. Inversions financeres a llarg termini		0,00	0,00	4000, 4010, 4130, 4131, 416, 4180, 522	1. Creditors per operacions de gestió		2.001.227,17	1.633.617,69
260, (269)	1. Inversions financeres en patrimoni		0,00	0,00	4001, 4011, 410, 414, 4181, 419, 550, 554, 559	2. Altres comptes a pagar		3.942,91	12.761,50
261, 2620, 2629, 264, 266, 267, (297), (2980)	2. Crèdits i valors representatius de deute		0,00	0,00	47	3. Administracions públiques		218.908,03	200.108,13
263	3. Derivats financers		0,00	0,00	45	4. Creditors per administració de recursos per compte d'altres ens públics		0,00	0,00
268, 27, (2981), (2982)	4. Altres inversions financeres		0,00	0,00	485, 568	V. Ajustos per periodificació a curt termini		0,00	0,00
2621, (2983)	VII. Deutors i altres comptes a cobrar a llarg termini		0,00	0,00					
	B) Actiu corrent		22.246.941,72	19.266.600,85					
38, (398)	I. Actius en estat de venda		0,00	0,00					
	II. Existències		931.377,63	931.377,63					
37	1. Actius construïts o adquirits per a altres entitats		931.377,63	931.377,63					
30, 35, (390), (395)	2. Mercaderies i productes acabats		0,00	0,00					
31, 32, 33, 34, 36, (391), (392), (393), (394), (396)	3. Proveïments i altres		0,00	0,00					
	III. Deutors i altres comptes a cobrar a curt termini		5.440.768,96	4.830.903,89					
4300, 4310, 4430, 446, (4900)	1. Deutors per operacions de gestió		5.075.686,53	4.469.785,80					
4301, 4311, 4431, 440, 441, 442, 449, (4901), 550,	2. Altres comptes a cobrar		363.736,91	361.118,09					

BALANÇ DE SITUACIÓ

AJUNTAMENT DE CASTELLAR DEL VALLES

Exercici: 2021

Data de referència: 31/12/2021

NÚM. COMPTE	ACTIU	NOTES EN MEMÒRIA	2021	2020	NÚM. COMPTE	PATRIMONI NET I PASSIU	NOTES EN MEMÒRIA	2021	2020
47	3. Administracions públiques		1.345,52	0,00					
45	4. Deutors per administració de recursos per compte d'altres ens públics		0,00	0,00					
	IV. Inversions financeres a llarg termini en entitats del grup, multigrup i associades		0,00	0,00					
530, 531, (539), (594)	1. Inversions financeres en patrimoni d'entitats del grup, multigrup i associades		0,00	0,00					
4302, 4312, 4432, (4902), 532, 533, 535, (595), (5960)	2. Crèdits i valors representatius de deute		0,00	0,00					
536, 537, 538, (5961), (5962)	3. Altres inversions		0,00	0,00					
	V. Inversions financeres a curt termini		124.496,91	135.186,15					
540, (549)	1. Inversions financeres en patrimoni		0,00	0,00					
4303, 4313, 4433, (4903), 541, 542, 544, 546, 547, (597), (5980)	2. Crèdits i valors representatius de deute		124.496,91	135.186,15					
543	3. Derivats financers		0,00	0,00					
545, 548, 565, 566, (5981), (5982)	4. Altres inversions financeres		0,00	0,00					
480, 567	VI. Ajustos per periodificació		0,00	0,00					
	VII. Efectiu i altres actius líquids equivalents		15.750.298,22	13.369.133,18					
577	1. Altres actius líquids equivalents		0,00	0,00					
556, 570, 571, 573, 574, 575	2. Tresoreria		15.750.298,22	13.369.133,18					
	TOTAL ACTIU (A+B)		80.921.349,04	124.919.001,67		TOTAL PATRIMONI NET I PASSIU (A+B+C)		80.921.349,04	124.919.001,67

COMpte DEL RESULTAT ECONòMIC PATRIMONIAL

AJUNTAMENT DE CASTELLAR DEL VALLES

Exercici: 2021

Data de referència: 31/12/2021

NÚM. COMPTES	NOTES EN MEMÒRIA	2021	2020
	1. Ingressos tributaris i urbanístics	18.416.534,23	17.797.100,03
72, 73	a) Impostos	15.300.326,76	14.923.164,05
740, 742	c) Taxes	2.989.601,47	2.861.211,98
744	c) Contribucions especials	0,00	0,00
745, 746	d) Ingressos urbanístics	126.606,00	12.724,00
	2. Transferències i subvencions rebudes	8.288.539,57	8.263.608,89
	a) De l'exercici	8.288.539,57	8.263.608,89
751	a.1) Subvencions rebudes per finançar despeses de l'exercici	2.095.542,02	2.478.575,08
750	a.2) Transferències	6.192.997,55	5.785.033,81
752	a.3) Subvencions rebudes per a cancel·lació de passius que no suposin finançament específic d'un element patrimonial	0,00	0,00
7530	b) Imputació de subvencions per a l'immobilitzat no financer	0,00	0,00
754	c) Imputació de subvencions per a actius corrents i altres	0,00	0,00
	3. Vendes i prestació de serveis	412.735,25	316.891,55
700, 701, 702, 703, 704	a) Vendes	60.321,63	19.738,43
741, 705	b) Prestacions de serveis	352.413,62	297.153,12
707	c) Imputació d'ingressos per actius construïts o adquirits per a altres entitats	0,00	0,00
71, 7940, (6940)	a) Variació d'existències de productes acabats i en temps de fabricació i deteriorament de valor	660.121,89	0,00
780, 781, 782, 783, 784	5. Treballs realitzats per l'entitat per al seu immobilitzat	0,00	0,00
776, 777	6. Altres ingressos de gestió ordinària	540.313,50	700.658,74
795	7. Excessos de provisions	0,00	0,00
	A) TOTAL INGRESSOS DE GESTIÓ ORDINÀRIA (1+2+3+4+5+6+7)	28.318.244,44	27.078.259,21
	8. Despeses de personal	-9.470.763,61	-9.177.384,38

COMPTE DEL RESULTAT ECONÒMIC PATRIMONIAL

AJUNTAMENT DE CASTELLAR DEL VALLES

Exercici: 2021

Data de referència: 31/12/2021

NÚM. COMPTES	NOTES EN MEMÒRIA	2021	2020
(640), (641)	a) Sous, salaris i assimilats	-7.319.478,40	-7.103.903,45
(642), (643), (644), (645)	b) Càrregues socials	-2.151.285,21	-2.073.480,93
-65	9. Transferències i subvencions concedides	-1.640.195,61	-2.068.267,47
	10. Proveïments	0,00	0,00
(600), (601), (602), (605), (607), 61	a) Consum de mercaderies i altres proveïments	0,00	0,00
(6941), (6942), (6943), 7941, 7942, 7943	b) Deteriorament de valor de mercaderies, primeres matèries i altres proveïments	0,00	0,00
	11. Altres despeses de gestió ordinària	-10.009.544,28	-8.906.363,07
-62	a) Subministres i serveis exteriors	-9.952.050,77	-8.823.186,12
-63	b) Tributs	-57.493,51	-83.176,95
-676	c) Altres	0,00	0,00
-68	12. Amortització de l'immobilitzat	-51.414.556,06	-1.212.393,58
	B) TOTAL DESPESES DE GESTIÓ ORDINÀRIA (8+9+10+11+12)	-72.535.059,56	-21.364.408,50
	I. Resultat (estalvi o desestalvi) de la gestió ordinària (A+B)	-44.216.815,12	5.713.850,71
	13. Deteriorament de valor i resultats per alienació de l'immobilitzat no financer i actius en estat de venda	0,00	0,00
(690), (691), (692), (693), (6948), 790, 791, 792, 793, 7948, 799	a) Deteriorament de valor	0,00	0,00
770, 771, 772, 773, 774, (670), (671), (672), (673), (674)	b) Baixes i alienacions	0,00	0,00
7531	c) Imputació de subvencions per a l'immobilitzat no financer	0,00	0,00
	14. Altres partides no ordinàries	14.401,30	14.109,15
775, 778	a) Ingressos	15.538,80	14.109,15
-678	b) Despeses	-1.137,50	0,00
	II. Resultat de les operacions no financeres (I +13+14)	-44.202.413,82	5.727.959,86
	15. Ingressos financers	117.499,29	56.844,59

COMPTE DEL RESULTAT ECONÒMIC PATRIMONIAL

AJUNTAMENT DE CASTELLAR DEL VALLES

Exercici: 2021

Data de referència: 31/12/2021

NÚM. COMPTES		NOTES EN MEMÒRIA	2021	2020
	a) De participacions en instruments de patrimoni		0,00	0,00
7630	a.1) En entitats del grup, multigrup i associades		0,00	0,00
760	a.2) En altres entitats alienacions		0,00	0,00
	b) De valors representatius de deute, de crèdits i d'altres inversions financeres		117.499,29	56.844,59
7631, 7632	b.1) En entitats del grup, multigrup i associades		0,00	0,00
761, 762, 769, 76454, (66454)	b.2) Altres		117.499,29	56.844,59
	16. Despeses financeres		-35.760,19	-47.803,40
-663	a) Per deutes amb entitats del grup, multigrup i associades		0,00	0,00
(660), (661), (662), (669), 76451, (66451)	b) Altres		-35.760,19	-47.803,40
785, 786, 787, 788, 789	17. Despeses financeres imputades a l'actiu		0,00	0,00
	18. Variació del valor raonable en actius i passius financers		0,00	0,00
7646, (6646), 76459, (66459)	a) Derivats financers		0,00	0,00
7640, 7642, 76452, 76453, (6640), (6642), (66452), (66453)	b) Altres actius i passius a valor raonable amb imputació en resultats		0,00	0,00
7641, (6641)	c) Imputació al resultat de l'exercici per actius financers disponibles per a la venda		0,00	0,00
768, (668)	19. Diferències de canvi		0,00	0,00
	20. Deteriorament de valor, baixes i alienacions d'actius i passius financers		-275.197,95	-929.791,64
796, 7970, 766, (6960), (6961), (6962), (6970), (666), 7980, 7981, 7982, (6980), (6981), (6982), (6670)	a) D'entitats del grup, multigrup i associades		0,00	0,00
765, 7971, 7983, 7984, 7985, (665), (6671), (6963), (6971), (6983), (6984), (6985)	b) Altres		-275.197,95	-929.791,64
755, 756	21. Subvencions per al finançament d'operacions financeres		0,00	0,00
	III. Resultat de les operacions financeres (15+16+17+18+19+20+21)		-193.458,85	-920.750,45
	IV. Resultat (estalvi o desestalvi) net de l'exercici (II + III)		-44.395.872,67	4.807.209,41
	Ajustos en el compte del resultat de l'exercici anterior			5.765,58

COMPTE DEL RESULTAT ECONÒMIC PATRIMONIAL

AJUNTAMENT DE CASTELLAR DEL VALLES

Exercici: 2021

Data de referència: 31/12/2021

NÚM. COMPTES		NOTES EN MEMÒRIA	2021	2020
	Resultat de l'exercici anterior ajustat (IV + Ajustos)			4.812.974,99

ESTAT DE CANVIS EN EL PATRIMONI NET

AJUNTAMENT DE CASTELLAR DEL VALLES

Exercici: 2021

Data de referència: 31/12/2021

1. ESTAT TOTAL DE CANVIS EN EL PATRIMONI NET

	NOTES EN MEMÒRIA	I. Patrimoni	II. Patrimoni generat	III. Ajustos per canvis de valor	IV. Subvencions rebudes	TOTAL
A. Patrimoni net al final de l'exercici 2020		41.646.676,76	70.809.901,20	0,00	2.506.836,07	114.963.414,03
B. Ajustos per canvis de criteris comptables i correcció d'errors		0,00	5.765,58	0,00	0,00	5.765,58
C. Patrimoni net inicial ajustat de l'exercici 2021 (A+B)		41.646.676,76	70.815.666,78	0,00	2.506.836,07	114.969.179,61
D. Variacions del patrimoni net exercici 2021		0,00	-44.395.872,67	0,00	705.091,25	-43.690.781,42
1. Ingressos i despeses reconeguts en l'exercici			-44.395.872,67	0,00	705.091,25	-43.690.781,42
2. Operacions patrimonials amb l'entitat o entitats propietàries		0,00				0,00
3. Altres variacions del patrimoni net		0,00			0,00	0,00
E. Patrimoni net al final de l'exercici 2021 (C+D)		41.646.676,76	26.419.794,11	0,00	3.211.927,32	71.278.398,19

ESTAT DE CANVIS EN EL PATRIMONI NET

AJUNTAMENT DE CASTELLAR DEL VALLES

Exercici: 2021

Data de referència: 31/12/2021

2. ESTAT D'INGRESSOS I DESPESES RECONEGUTS

NÚM. COMPTES		NOTES EN MEMÒRIA	2021	2020
129	I. Resultat econòmic patrimonial		-44.395.872,67	4.807.209,41
	II. Ingressos i despeses reconeguts directament en el patrimoni net			
	1. Immobilitzat no financer		0,00	0,00
920	1.1. Ingressos		0,00	0,00
(820),(821),(822)	1.2. Despeses		0,00	0,00
	2. Actius i passius financers		0,00	0,00
900,991	2.1. Ingressos		0,00	0,00
(800),(891)	2.2. Despeses		0,00	0,00
	3. Cobertures comptables		0,00	0,00
910	3.1. Ingressos		0,00	0,00
-810	3.2. Despeses		0,00	0,00
94	4.Subvencions rebudes		705.091,25	59.860,23
	Total (1+2+3+4)		705.091,25	59.860,23
	III. Transferències al compte de resultat econòmic patrimonial o al valor inicial de la partida coberta:			
-823	1. Immobilitzat no financer		0,00	0,00
(802),902,993	2. Actius i passius financers		0,00	0,00
	3. Cobertures comptables		0,00	0,00
(8110),9110	3.1 Imports transferits al compte del resultat econòmic patrimonial		0,00	0,00
(8111),9111	3.2 Imports transferits al valor inicial de la partida coberta		0,00	0,00
84	4.Subvencions rebudes		0,00	0,00
	Total (1+2+3+4)		0,00	0,00
	IV. TOTAL ingressos i despeses reconegudes (I+II+III)		-43.690.781,42	4.867.069,64

ESTAT DE CANVIS EN EL PATRIMONI NET

AJUNTAMENT DE CASTELLAR DEL VALLES

Exercici: 2021

Data de referència: 31/12/2021

3. ESTAT D'OPERACIONS AMB L'ENTITAT O ENTITATS PROPIETÀRIES a) OPERACIONS PATRIMONIALS AMB L'ENTITAT O ENTITATS PROPIETÀRIES

	NOTES EN MEMÒRIA	2021	2020
1. Aportació patrimonial dinerària		0,00	0,00
2. Aportació de béns i drets		0,00	0,00
3. Assumpció i condonació de passius financers		0,00	0,00
4. Altres aportacions de l'entitat o entitats propietàries		0,00	0,00
5. (-) Devolució de béns i drets		0,00	0,00
6. (-) Altres devolucions a l'entitat o entitats propietàries		0,00	0,00
TOTAL		0,00	0,00

ESTAT DE CANVIS EN EL PATRIMONI NET

AJUNTAMENT DE CASTELLAR DEL VALLES

Exercici: 2021

Data de referència: 31/12/2021

3. ESTAT D'OPERACIONS AMB L'ENTITAT O ENTITATS PROPIETÀRIES b) ALTRES OPERACIONS AMB L'ENTITAT O ENTITATS PROPIETÀRIES

	NOTES EN MEMÒRIA	2021	2020
I. ingressos i despeses reconegudes directament en el compte del resultat econòmic patrimonial (1+2+3)		14.999,99	0,00
1. Transferències i subvencions		14.999,99	0,00
1.1. Ingressos		14.999,99	0,00
1.2. Despeses		0,00	0,00
2. Prestació de serveis i venda de béns		0,00	0,00
2.1. Ingressos		0,00	0,00
2.2. Despeses		0,00	0,00
3. Altres		0,00	0,00
3.1. Ingressos		0,00	0,00
3.2. Despeses		0,00	0,00
II. Ingressos i despeses reconeguts directament en el patrimoni net (1+2)		0,00	0,00
1. Subvencions rebudes		0,00	0,00
2. Altres		0,00	0,00
TOTAL (I +II)		14.999,99	0,00

ESTAT DE FLUXOS D'EFECTIU

AJUNTAMENT DE CASTELLAR DEL VALLES

Exercici: 2021

Data de referència: 31/12/2021

	NOTES EN MEMÒRIA	2021	2020
I. FLUXOS D'EFECTIU DE LES ACTIVITATS DE GESTIÓ			
A) Cobraments:			
1. Ingressos tributaris i urbanístics		18.671.919,82	17.169.059,02
2. Transferències i subvencions rebudes		8.470.459,05	8.695.973,75
3. Vendes i prestació de serveis		463.595,01	295.784,89
4. Gestió de recursos recaptats per compte d'altres ens		0,00	0,00
5. Interessos i dividendes cobrats		27.472,96	13.964,52
6. Altres cobraments		4.698.090,62	4.613.871,46
B) Pagaments:			
7. Despeses de personal		9.470.763,61	9.177.384,38
8. Transferències i subvencions concedides		1.372.456,29	2.019.647,89
9. Proveïments		0,00	0,00
10. Altres despeses de gestió		9.882.577,36	8.200.210,19
11. Gestió de recursos recaptats per compte d'altres ens		0,00	0,00
12. Interessos pagats		35.760,19	47.945,57
13. Altres pagaments		3.954.964,62	3.975.096,00
Fluxos nets d'efectiu per activitats de gestió (+A-B)		7.615.015,39	7.368.369,61
II. FLUXOS D'EFECTIU DE LES ACTIVITATS D'INVERSIÓ			
C) Cobraments:			
1. Venda d'inversions reals		0,00	0,00
2. Venda d'actius financers		0,00	0,00
3. Unitat d'activitat		0,00	0,00
4. Altres cobraments de les activitats d'inversió		0,00	0,00
D) Pagaments:			
5. Compra d'inversions reals		4.039.085,19	1.382.990,38
6. Compra d'actius financers		0,00	0,00
7. Unitat d'activitat		0,00	0,00
8. Altres pagaments de les activitats d'inversió		0,00	0,00

ESTAT DE FLUXOS D'EFECTIU

AJUNTAMENT DE CASTELLAR DEL VALLES

Exercici: 2021

Data de referència: 31/12/2021

	NOTES EN MEMÒRIA	2021	2020
Fluxos nets d'efectiu per activitats de d'inversió (+C-D)		-4.039.085,19	-1.382.990,38
III. FLUXOS D'EFECTIU DE LES ACTIVITATS DE FINANÇAMENT			
E) Augments en el patrimoni:		0,00	0,00
1. Cobraments per aportacions de l'entitat o entitats propietàries		0,00	0,00
F) Pagaments a l'entitat o entitats propietàries:		0,00	0,00
2. Devolució d'aportacions i repartiment de resultats a l'entitat o entitats propietàries		0,00	0,00
G) Cobraments per emissió de passius financers:		350.000,00	350.000,00
3. Obligacions i altres valors negociables		0,00	0,00
4. Préstecs rebuts		350.000,00	350.000,00
5. Altres deutes		0,00	0,00
H) Pagaments per reemborsament de passius financers:		1.535.965,16	1.625.410,72
6. Obligacions i altres valors negociables		0,00	0,00
7. Préstecs rebuts		1.535.965,16	1.625.410,72
8. Altres deutes		0,00	0,00
Fluxos nets d'efectiu per activitats de finançament (+E-F+G-H)		-1.185.965,16	-1.275.410,72
IV. FLUXOS D'EFECTIU PENDENTS DE CLASSIFICACIÓ			
I) Cobraments pendents d'aplicació		-8.800,00	-40.502,00
J) Pagaments pendents d'aplicació		0,00	0,00
Fluxos nets d'efectiu pendents de classificació (+I-J)		-8.800,00	-40.502,00
V. EFECTE DE LES VARIACIONS DELS TIPUS DE CANVI		0,00	0,00
VI. INCREMENT/DISMINUCIÓ NETA DE L'EFECTIU I ACTIUS LÍQUIDS EQUIVALENTS A L'EFECTIU (I + II + III + IV + V)		2.381.165,04	4.669.466,51
Efectiu i actius líquids equivalents a l'efectiu a l'inici de l'exercici		13.369.133,18	8.699.666,67
Efectiu i actius líquids equivalents a l'efectiu al final de l'exercici		15.750.298,22	13.369.133,18

ESTAT DE LIQUIDACIÓ DEL PRESSUPOST

AJUNTAMENT DE CASTELLAR DEL VALLES

Exercici: 2021

I. LIQUIDACIÓ DEL PRESSUPOST DE DESPESES. EXERCICI CORRENT. PER CAPÍTOLS

Període de llistat des de: 01/01/2021 fins a: 31/12/2021

APLICACIÓ PRESSUPOSTÀRIA	DESCRIPCIÓ	CRÈDITS PRESSUPOSTARIS			DESPESES COMPR.	OBLIGACIONS RECONEGUDES NETES	PAGAMENTS	OBLIG. PEND. DE PAGAMENTS A 31 DE DESEMBRE	ROMANENTS DE CRÈDIT
		INICIALS	MODIF.	DEFINITIUS					
Capítulo	1	GASTOS DE PERSONAL							
Capítulo	1	9.191.841,71	729.284,47	9.921.126,18	9.470.771,61	9.470.763,61	9.470.763,61	0,00	450.362,57
Capítulo	2	GASTOS CORRIENTES EN BIENES Y SERVICIOS							
Capítulo	2	10.790.850,00	333.198,81	11.124.048,81	10.341.689,48	9.901.611,32	8.559.240,66	1.342.370,66	1.222.437,49
Capítulo	3	GASTOS FINANCIEROS							
Capítulo	3	91.510,00	0,00	91.510,00	47.598,16	35.760,19	35.760,19	0,00	55.749,81
Capítulo	4	TRANSFERENCIAS CORRIENTES							
Capítulo	4	1.161.860,00	541.055,53	1.702.915,53	1.470.453,43	1.470.453,43	983.267,61	487.185,82	232.462,10
Capítulo	6	INVERSIONES REALES							
Capítulo	6	1.048.450,00	7.203.668,62	8.252.118,62	5.531.334,60	4.459.611,68	2.497.904,46	1.961.707,22	3.792.506,94
Capítulo	7	TRANSFERENCIAS DE CAPITAL							
Capítulo	7	197.160,00	10.000,00	207.160,00	169.742,18	169.742,18	106.015,00	63.727,18	37.417,82
Capítulo	9	PASIVOS FINANCIEROS							
Capítulo	9	1.525.987,00	10.020,74	1.536.007,74	1.535.965,16	1.535.965,16	1.535.965,16	0,00	42,58
TOTAL		24.007.658,71	8.827.228,17	32.834.886,88	28.567.554,62	27.043.907,57	23.188.916,69	3.854.990,88	5.790.979,31

ESTAT DE LIQUIDACIÓ DEL PRESSUPOST

AJUNTAMENT DE CASTELLAR DEL VALLES

Exercici: 2021

I. LIQUIDACIÓ DEL PRESSUPOST DE DESPESES. EXERCICI CORRENT. PER CAPÍTOLS I ARTICLES

Període de llistat des de: 01/01/2021 fins a: 31/12/2021

APLICACIÓ PRESSUPOSTÀRIA	DESCRIPCIÓ	CRÈDITS PRESSUPOSTARIS			DESPESES COMPR.	OBLIGACIONS RECONEGUDES NETES	PAGAMENTS	OBLIG. PEND. DE PAGAMENTS A 31 DE DESEMBRE	ROMANENTS DE CRÈDIT
		INICIALS	MODIF.	DEFINITIUS					
Capítulo	1	GASTOS DE PERSONAL							
Artículo	10	Órganos de gobierno y personal directivo							
Artículo	10	444.130,32	0,00	444.130,32	429.206,87	429.206,87	429.206,87	0,00	14.923,45
Artículo	11	Personal eventual							
Artículo	11	50.489,94	0,00	50.489,94	50.944,32	50.944,32	50.944,32	0,00	-454,38
Artículo	12	Personal funcionario							
Artículo	12	3.735.582,49	544,47	3.736.126,96	3.502.278,62	3.502.278,62	3.502.278,62	0,00	233.848,34
Artículo	13	Personal laboral							
Artículo	13	2.687.238,96	17.200,00	2.704.438,96	2.615.383,62	2.615.383,62	2.615.383,62	0,00	89.055,34
Artículo	14	Otro personal							
Artículo	14	31.300,00	398.900,00	430.200,00	424.006,28	423.998,28	423.998,28	0,00	6.201,72
Artículo	15	Incentivos al rendimiento							
Artículo	15	308.000,00	110.320,00	418.320,00	324.042,69	324.042,69	324.042,69	0,00	94.277,31
Artículo	16	Cuotas, prestaciones y gastos sociales a cargo del empleador							
Artículo	16	1.935.100,00	202.320,00	2.137.420,00	2.124.909,21	2.124.909,21	2.124.909,21	0,00	12.510,79
Capítulo	1	9.191.841,71	729.284,47	9.921.126,18	9.470.771,61	9.470.763,61	9.470.763,61	0,00	450.362,57
Capítulo	2	GASTOS CORRIENTES EN BIENES Y SERVICIOS							
Artículo	20	Arrendamientos y cánones							
Artículo	20	225.900,00	0,00	225.900,00	177.299,90	177.242,84	170.016,58	7.226,26	48.657,16
Artículo	21	Reparaciones, mantenimiento y conservación							
Artículo	21	1.138.400,00	0,00	1.138.400,00	1.071.209,58	1.047.656,75	964.354,29	83.302,46	90.743,25
Artículo	22	Material, suministros y otros							

ESTAT DE LIQUIDACIÓ DEL PRESSUPOST

AJUNTAMENT DE CASTELLAR DEL VALLES

Exercici: 2021

I. LIQUIDACIÓ DEL PRESSUPOST DE DESPESES

Període de llistat des de: 01/01/2021 fins a: 31/12/2021

APLICACIÓ PRESSUPOSTÀRIA	DESCRIPCIÓ	CRÈDITS PRESSUPOSTARIS			DESPESES COMPR.	OBLIGACIONS RECONEGUDES NETES	PAGAMENTS	OBLIG. PEND. DE PAGAMENTS A 31 DE DESEMBRE	ROMANENTS DE CRÈDIT
		INICIALS	MODIF.	DEFINITIUS					
Artículo	22	9.419.550,00	333.198,81	9.752.748,81	9.086.628,74	8.670.160,47	7.418.318,53	1.251.841,94	1.082.588,34
Artículo	23	Indemnizaciones por razón del servicio							
Artículo	23	7.000,00	0,00	7.000,00	6.551,26	6.551,26	6.551,26	0,00	448,74
Capítulo	2	10.790.850,00	333.198,81	11.124.048,81	10.341.689,48	9.901.611,32	8.559.240,66	1.342.370,66	1.222.437,49
Capítulo	3	GASTOS FINANCIEROS							
Artículo	31	De préstamos y otras operaciones financieras en euros							
Artículo	31	79.800,00	0,00	79.800,00	45.000,80	33.162,83	33.162,83	0,00	46.637,17
Artículo	35	Intereses de demora y otros gastos financieros							
Artículo	35	11.710,00	0,00	11.710,00	2.597,36	2.597,36	2.597,36	0,00	9.112,64
Capítulo	3	91.510,00	0,00	91.510,00	47.598,16	35.760,19	35.760,19	0,00	55.749,81
Capítulo	4	TRANSFERENCIAS CORRIENTES							
Artículo	45	A Comunidades Autónomas							
Artículo	45	1.550,00	0,00	1.550,00	1.550,00	1.550,00	1.550,00	0,00	0,00
Artículo	46	A Entidades Locales							
Artículo	46	58.590,00	0,00	58.590,00	49.628,42	49.628,42	38.336,98	11.291,44	8.961,58
Artículo	47	A Empresas privadas							
Artículo	47	49.800,00	0,00	49.800,00	49.638,93	49.638,93	31.852,41	17.786,52	161,07
Artículo	48	A Familias e Instituciones sin fines de lucro							
Artículo	48	1.048.920,00	541.055,53	1.589.975,53	1.369.636,08	1.369.636,08	911.528,22	458.107,86	220.339,45
Artículo	49	Al exterior							
Artículo	49	3.000,00	0,00	3.000,00	0,00	0,00	0,00	0,00	3.000,00
Capítulo	4	1.161.860,00	541.055,53	1.702.915,53	1.470.453,43	1.470.453,43	983.267,61	487.185,82	232.462,10

ESTAT DE LIQUIDACIÓ DEL PRESSUPOST

AJUNTAMENT DE CASTELLAR DEL VALLES

Exercici: 2021

I. LIQUIDACIÓ DEL PRESSUPOST DE DESPESES

Període de llistat des de: 01/01/2021 fins a: 31/12/2021

APLICACIÓ PRESSUPOSTÀRIA	DESCRIPCIÓ	CRÈDITS PRESSUPOSTARIS			DESPESES COMPR.	OBLIGACIONS RECONEGUDES NETES	PAGAMENTS	OBLIG. PEND. DE PAGAMENTS A 31 DE DESEMBRE	ROMANENTS DE CRÈDIT
		INICIALS	MODIF.	DEFINITIUS					
Capítol	6	INVERSIONES REALES							
Artículo	61	Inversiones de reposición de infraestructuras y bienes destinados al uso general							
Artículo	61	400.000,00	2.897.947,23	3.297.947,23	1.899.566,70	1.393.068,42	238.206,86	1.154.861,56	1.904.878,81
Artículo	62	Inversión nueva asociada al funcionamiento operativo de los servicios							
Artículo	62	85.400,00	2.398.462,08	2.483.862,08	2.177.230,56	2.177.230,54	1.969.359,07	207.871,47	306.631,54
Artículo	63	Inversión de reposición asociada al funcionamiento operativo de los servicios							
Artículo	63	375.000,00	1.907.259,31	2.282.259,31	1.425.535,02	860.310,40	267.289,41	593.020,99	1.421.948,91
Artículo	64	Gastos en inversiones de carácter inmaterial							
Artículo	64	188.050,00	0,00	188.050,00	29.002,32	29.002,32	23.049,12	5.953,20	159.047,68
Capítulo	6	1.048.450,00	7.203.668,62	8.252.118,62	5.531.334,60	4.459.611,68	2.497.904,46	1.961.707,22	3.792.506,94
Capítulo	7	TRANSFERENCIAS DE CAPITAL							
Artículo	77	A Empresas privadas							
Artículo	77	0,00	10.000,00	10.000,00	0,00	0,00	0,00	0,00	10.000,00
Artículo	78	A familias e instituciones sin fines de lucro							
Artículo	78	197.160,00	0,00	197.160,00	169.742,18	169.742,18	106.015,00	63.727,18	27.417,82
Capítulo	7	197.160,00	10.000,00	207.160,00	169.742,18	169.742,18	106.015,00	63.727,18	37.417,82
Capítulo	9	PASIVOS FINANCIEROS							
Artículo	91	Amortización de préstamos i de operaciones en euros							
Artículo	91	1.525.987,00	10.020,74	1.536.007,74	1.535.965,16	1.535.965,16	1.535.965,16	0,00	42,58
Capítulo	9	1.525.987,00	10.020,74	1.536.007,74	1.535.965,16	1.535.965,16	1.535.965,16	0,00	42,58
TOTAL		24.007.658,71	8.827.228,17	32.834.886,88	28.567.554,62	27.043.907,57	23.188.916,69	3.854.990,88	5.790.979,31

ESTAT DE LIQUIDACIÓ DEL PRESSUPOST

AJUNTAMENT DE CASTELLAR DEL VALLES

Exercici: 2021

I. LIQUIDACIÓ DEL PRESSUPOST DE DESPESES. EXERCICI CORRENT. PER CONCEPTES

Període de llistat des de: 01/01/2021 fins a: 31/12/2021

APLICACIÓ PRESSUPOSTÀRIA	DESCRIPCIÓ	CRÈDITS PRESSUPOSTARIS			DESPESES COMPR.	OBLIGACIONS RECONEGUDES NETES	PAGAMENTS	OBLIG. PEND. DE PAGAMENTS A 31 DE DESEMBRE	ROMANENTS DE CRÈDIT
		INICIALS	MODIF.	DEFINITIUS					
Capítulo	1	GASTOS DE PERSONAL							
Concepto	100	Retribuciones básicas y otras remuneraciones de los miembros de los órganos de gobierno							
Concepto	100	444.130,32	0,00	444.130,32	429.206,87	429.206,87	429.206,87	0,00	14.923,45
Concepto	110	Retribuciones básicas y otras remuneraciones del personal eventual							
Concepto	110	50.489,94	0,00	50.489,94	50.944,32	50.944,32	50.944,32	0,00	-454,38
Concepto	120	Retribuciones básicas							
Concepto	120	1.499.693,92	9.544,47	1.509.238,39	1.547.054,22	1.547.054,22	1.547.054,22	0,00	-37.815,83
Concepto	121	Retribuciones complementarias							
Concepto	121	2.206.888,57	-9.000,00	2.197.888,57	1.940.512,40	1.940.512,40	1.940.512,40	0,00	257.376,17
Concepto	127	Contribuciones a planes y fondos de pensiones							
Concepto	127	29.000,00	0,00	29.000,00	14.712,00	14.712,00	14.712,00	0,00	14.288,00
Concepto	130	Laboral fijo							
Concepto	130	2.686.238,96	17.200,00	2.703.438,96	2.603.719,62	2.603.719,62	2.603.719,62	0,00	99.719,34
Concepto	137	Contribuciones a planes y fondos de pensiones							
Concepto	137	1.000,00	0,00	1.000,00	11.664,00	11.664,00	11.664,00	0,00	-10.664,00
Concepto	143	Otro personal							
Concepto	143	31.300,00	398.900,00	430.200,00	424.006,28	423.998,28	423.998,28	0,00	6.201,72
Concepto	150	Productividad							
Concepto	150	171.000,00	30.320,00	201.320,00	192.471,81	192.471,81	192.471,81	0,00	8.848,19
Concepto	151	Gratificaciones							
Concepto	151	0,00	0,00	0,00	16.654,98	16.654,98	16.654,98	0,00	-16.654,98
Concepto	152	Otros incentivos al rendimiento							

ESTAT DE LIQUIDACIÓ DEL PRESSUPOST

AJUNTAMENT DE CASTELLAR DEL VALLES

Exercici: 2021

I. LIQUIDACIÓ DEL PRESSUPOST DE DESPESES

Període de llistat des de: 01/01/2021 fins a: 31/12/2021

APLICACIÓ PRESSUPOSTÀRIA	DESCRIPCIÓ	CRÈDITS PRESSUPOSTARIS			DESPESES COMPR.	OBLIGACIONS RECONEGUDES NETES	PAGAMENTS	OBLIG. PEND. DE PAGAMENTS A 31 DE DESEMBRE	ROMANENTS DE CRÈDIT
		INICIALS	MODIF.	DEFINITIUS					
Concepto	152	137.000,00	80.000,00	217.000,00	114.915,90	114.915,90	114.915,90	0,00	102.084,10
Concepto	160	Cuotas sociales							
Concepto	160	1.859.000,00	90.600,00	1.949.600,00	2.046.446,30	2.046.446,30	2.046.446,30	0,00	-96.846,30
Concepto	161	Prestaciones sociales							
Concepto	161	0,00	111.720,00	111.720,00	0,00	0,00	0,00	0,00	111.720,00
Concepto	162	Gastos sociales del personal							
Concepto	162	76.100,00	0,00	76.100,00	78.462,91	78.462,91	78.462,91	0,00	-2.362,91
Capítulo	1	9.191.841,71	729.284,47	9.921.126,18	9.470.771,61	9.470.763,61	9.470.763,61	0,00	450.362,57
Capítulo	2	GASTOS CORRIENTES EN BIENES Y SERVICIOS							
Concepto	202	Arrendamiento de edificios y otras construcciones							
Concepto	202	58.500,00	0,00	58.500,00	37.314,45	37.314,45	37.314,45	0,00	21.185,55
Concepto	204	Arrendamientos de material de transporte							
Concepto	204	61.000,00	0,00	61.000,00	57.703,56	57.703,32	56.132,58	1.570,74	3.296,68
Concepto	205	Arrendamientos de mobiliario y enseres							
Concepto	205	24.300,00	0,00	24.300,00	12.950,14	12.950,14	11.744,05	1.206,09	11.349,86
Concepto	206	Arrendamientos de equipos para procesos de informació							
Concepto	206	61.900,00	0,00	61.900,00	63.201,70	63.201,70	59.348,90	3.852,80	-1.301,70
Concepto	208	Arrendamientos de otro inmovilizado material							
Concepto	208	3.300,00	0,00	3.300,00	2.642,22	2.585,40	1.988,77	596,63	714,60
Concepto	209	Cánones							
Concepto	209	16.900,00	0,00	16.900,00	3.487,83	3.487,83	3.487,83	0,00	13.412,17
Concepto	210	Infraestructuras y bienes naturales							

ESTAT DE LIQUIDACIÓ DEL PRESSUPOST

AJUNTAMENT DE CASTELLAR DEL VALLES

Exercici: 2021

I. LIQUIDACIÓ DEL PRESSUPOST DE DESPESES

Període de llistat des de: 01/01/2021 fins a: 31/12/2021

APLICACIÓ PRESSUPOSTÀRIA	DESCRIPCIÓ	CRÈDITS PRESSUPOSTARIS			DESPESES COMPR.	OBLIGACIONS RECONEGUDES NETES	PAGAMENTS	OBLIG. PEND. DE PAGAMENTS A 31 DE DESEMBRE	ROMANENTS DE CRÈDIT
		INICIALS	MODIF.	DEFINITIUS					
Concepto	210	612.900,00	0,00	612.900,00	623.585,06	600.032,23	553.672,94	46.359,29	12.867,77
Concepto	212	Edificios y otras construcciones							
Concepto	212	300.000,00	0,00	300.000,00	310.990,36	310.990,36	276.856,58	34.133,78	-10.990,36
Concepto	213	Maquinaria, instalaciones técnicas y utillaje							
Concepto	213	39.000,00	0,00	39.000,00	44.304,69	44.304,69	42.580,39	1.724,30	-5.304,69
Concepto	214	Elementos de transporte							
Concepto	214	33.000,00	0,00	33.000,00	34.280,30	34.280,30	33.421,14	859,16	-1.280,30
Concepto	215	Mobiliario							
Concepto	215	13.500,00	0,00	13.500,00	11.103,50	11.103,50	11.032,45	71,05	2.396,50
Concepto	216	Equipos para procesos de información							
Concepto	216	140.000,00	0,00	140.000,00	46.156,75	46.156,75	46.001,87	154,88	93.843,25
Concepto	219	Otro inmovilizado material							
Concepto	219	0,00	0,00	0,00	788,92	788,92	788,92	0,00	-788,92
Concepto	220	Material de oficina							
Concepto	220	36.000,00	0,00	36.000,00	43.709,47	33.656,18	28.158,87	5.497,31	2.343,82
Concepto	221	Suministros							
Concepto	221	1.272.300,00	9.000,00	1.281.300,00	1.135.327,99	1.016.978,91	993.471,25	23.507,66	264.321,09
Concepto	222	Comunicaciones							
Concepto	222	88.000,00	0,00	88.000,00	84.468,64	80.092,99	65.086,48	15.006,51	7.907,01
Concepto	223	Transportes							
Concepto	223	68.500,00	0,00	68.500,00	26.274,86	26.274,86	25.774,85	500,01	42.225,14
Concepto	224	Primas de seguros							

ESTAT DE LIQUIDACIÓ DEL PRESSUPOST

AJUNTAMENT DE CASTELLAR DEL VALLES

Exercici: 2021

I. LIQUIDACIÓ DEL PRESSUPOST DE DESPESES

Període de llistat des de: 01/01/2021 fins a: 31/12/2021

APLICACIÓ PRESSUPOSTÀRIA	DESCRIPCIÓ	CRÈDITS PRESSUPOSTARIS			DESPESES COMPR.	OBLIGACIONS RECONEGUDES NETES	PAGAMENTS	OBLIG. PEND. DE PAGAMENTS A 31 DE DESEMBRE	ROMANENTS DE CRÈDIT
		INICIALS	MODIF.	DEFINITIUS					
Concepto	224	112.350,00	0,00	112.350,00	93.727,74	85.859,89	85.208,26	651,63	26.490,11
Concepto	225	Tributos							
Concepto	225	80.100,00	0,00	80.100,00	57.493,51	57.493,51	52.756,27	4.737,24	22.606,49
Concepto	226	Gastos diversos							
Concepto	226	981.200,00	70.446,50	1.051.646,50	599.133,51	577.784,52	483.503,38	94.281,14	473.861,98
Concepto	227	Trabajos realizados por otras empresas y profesionales							
Concepto	227	6.781.100,00	253.752,31	7.034.852,31	7.046.493,02	6.792.019,61	5.684.359,17	1.107.660,44	242.832,70
Concepto	231	Locomoción							
Concepto	231	4.500,00	0,00	4.500,00	113,99	113,99	113,99	0,00	4.386,01
Concepto	233	Otras indemnizaciones							
Concepto	233	2.500,00	0,00	2.500,00	6.437,27	6.437,27	6.437,27	0,00	-3.937,27
Capítulo	2	10.790.850,00	333.198,81	11.124.048,81	10.341.689,48	9.901.611,32	8.559.240,66	1.342.370,66	1.222.437,49
Capítulo	3	GASTOS FINANCIEROS							
Concepto	310	Intereses							
Concepto	310	73.300,00	0,00	73.300,00	45.000,80	33.162,83	33.162,83	0,00	40.137,17
Concepto	311	Gastos de formalización, modificación y cancelación							
Concepto	311	6.500,00	0,00	6.500,00	0,00	0,00	0,00	0,00	6.500,00
Concepto	352	Intereses de demora							
Concepto	352	5.000,00	0,00	5.000,00	885,08	885,08	885,08	0,00	4.114,92
Concepto	358	Intereses por operaciones de arrendamiento financiero ("leasing")							
Concepto	358	1.710,00	0,00	1.710,00	1.708,08	1.708,08	1.708,08	0,00	1,92
Concepto	359	Otros gastos financieros							

ESTAT DE LIQUIDACIÓ DEL PRESSUPOST

AJUNTAMENT DE CASTELLAR DEL VALLES

Exercici: 2021

I. LIQUIDACIÓ DEL PRESSUPOST DE DESPESES

Període de llistat des de: 01/01/2021 fins a: 31/12/2021

APLICACIÓ PRESSUPOSTÀRIA	DESCRIPCIÓ	CRÈDITS PRESSUPOSTARIS			DESPESES COMPR.	OBLIGACIONS RECONEGUDES NETES	PAGAMENTS	OBLIG. PEND. DE PAGAMENTS A 31 DE DESEMBRE	ROMANENTS DE CRÈDIT
		INICIALS	MODIF.	DEFINITIUS					
Concepto	359	5.000,00	0,00	5.000,00	4,20	4,20	4,20	0,00	4.995,80
Capítulo	3	91.510,00	0,00	91.510,00	47.598,16	35.760,19	35.760,19	0,00	55.749,81
Capítulo	4	TRANSFERENCIAS CORRIENTES							
Concepto	453	A sociedades mercantiles, entidades públicas empresariales y otros organismos públicos dependientes de las Comunidades Autónomas							
Concepto	453	1.550,00	0,00	1.550,00	1.550,00	1.550,00	1.550,00	0,00	0,00
Concepto	465	A Comarcas							
Concepto	465	23.750,00	0,00	23.750,00	15.010,14	15.010,14	3.718,70	11.291,44	8.739,86
Concepto	467	A Consorcios							
Concepto	467	34.840,00	0,00	34.840,00	34.618,28	34.618,28	34.618,28	0,00	221,72
Concepto	472	Subvenciones para reducir el precio a pagar por los consumidores							
Concepto	472	49.000,00	0,00	49.000,00	48.912,93	48.912,93	31.126,41	17.786,52	87,07
Concepto	479	Otras subvenciones a Empresas privadas							
Concepto	479	800,00	0,00	800,00	726,00	726,00	726,00	0,00	74,00
Concepto	480	ATENCIIONS BENEFIQUES I ASSISTENCIALS							
Concepto	480	547.600,00	197.000,00	744.600,00	570.942,33	570.942,33	358.894,47	212.047,86	173.657,67
Concepto	481	PREMIS, BEQUES I PENSIONS D'ESTUDIS							
Concepto	481	11.600,00	0,00	11.600,00	0,00	0,00	0,00	0,00	11.600,00
Concepto	482	Transferències a sector institucional							
Concepto	482	32.640,00	0,00	32.640,00	32.640,00	32.640,00	29.920,00	2.720,00	0,00
Concepto	489	ALTRES TRANSFERENCIES A FAMILIES I INSTITUCIONS SENSE FINALITAT DE LUCRE							
Concepto	489	457.080,00	344.055,53	801.135,53	766.053,75	766.053,75	522.713,75	243.340,00	35.081,78
Concepto	490	TRANSFERENCIES CORRENTS A L'EXTERIOR							

ESTAT DE LIQUIDACIÓ DEL PRESSUPOST

AJUNTAMENT DE CASTELLAR DEL VALLES

Exercici: 2021

I. LIQUIDACIÓ DEL PRESSUPOST DE DESPESES

Període de llistat des de: 01/01/2021 fins a: 31/12/2021

APLICACIÓ PRESSUPOSTÀRIA	DESCRIPCIÓ	CRÈDITS PRESSUPOSTARIS			DESPESES COMPR.	OBLIGACIONS RECONEGUDES NETES	PAGAMENTS	OBLIG. PEND. DE PAGAMENTS A 31 DE DESEMBRE	ROMANENTS DE CRÈDIT
		INICIALS	MODIF.	DEFINITIUS					
Concepto	490	3.000,00	0,00	3.000,00	0,00	0,00	0,00	0,00	3.000,00
Capítulo	4	1.161.860,00	541.055,53	1.702.915,53	1.470.453,43	1.470.453,43	983.267,61	487.185,82	232.462,10
Capítulo	6	INVERSIONES REALES							
Concepto	619	Otras inversiones de reposición de infraestructuras y bienes destinados al uso general							
Concepto	619	400.000,00	2.897.947,23	3.297.947,23	1.899.566,70	1.393.068,42	238.206,86	1.154.861,56	1.904.878,81
Concepto	622	Edificios y otras construcciones							
Concepto	622	0,00	1.815.000,00	1.815.000,00	1.815.000,00	1.815.000,00	1.815.000,00	0,00	0,00
Concepto	623	Maquinaria, instalaciones técnicas y utillaje							
Concepto	623	1.000,00	0,00	1.000,00	499,38	499,38	0,00	499,38	500,62
Concepto	624	Elementos de transporte							
Concepto	624	0,00	200.000,00	200.000,00	188.093,53	188.093,51	53.800,00	134.293,51	11.906,49
Concepto	625	Mobiliario							
Concepto	625	10.000,00	0,00	10.000,00	10.927,43	10.927,43	7.265,74	3.661,69	-927,43
Concepto	629	Otras inversiones nuevas asociada al funcionamiento operativo de los servicios							
Concepto	629	74.400,00	383.462,08	457.862,08	162.710,22	162.710,22	93.293,33	69.416,89	295.151,86
Concepto	632	Edificios y otras construcciones							
Concepto	632	335.000,00	1.792.259,32	2.127.259,32	1.401.505,32	836.280,70	243.372,24	592.908,46	1.290.978,62
Concepto	636	Equipos para procesos de información							
Concepto	636	40.000,00	114.999,99	154.999,99	24.029,70	24.029,70	23.917,17	112,53	130.970,29
Concepto	640	Gastos en inversiones de carácter inmaterial							
Concepto	640	150.000,00	0,00	150.000,00	0,00	0,00	0,00	0,00	150.000,00
Concepto	641	Gastos en aplicaciones informáticas							

ESTAT DE LIQUIDACIÓ DEL PRESSUPOST

AJUNTAMENT DE CASTELLAR DEL VALLES

Exercici: 2021

I. LIQUIDACIÓ DEL PRESSUPOST DE DESPESES

Període de llistat des de: 01/01/2021 fins a: 31/12/2021

APLICACIÓ PRESSUPOSTÀRIA	DESCRIPCIÓ	CRÈDITS PRESSUPOSTARIS			DESPESES COMPR.	OBLIGACIONS RECONEGUDES NETES	PAGAMENTS	OBLIG. PEND. DE PAGAMENTS A 31 DE DESEMBRE	ROMANENTS DE CRÈDIT
		INICIALS	MODIF.	DEFINITIUS					
Concepto	641	15.000,00	0,00	15.000,00	5.953,20	5.953,20	0,00	5.953,20	9.046,80
Concepto	648	Cuotas netas de intereses por operaciones de arrendamiento financiero ("leasing")							
Concepto	648	23.050,00	0,00	23.050,00	23.049,12	23.049,12	23.049,12	0,00	0,88
Capítulo	6	1.048.450,00	7.203.668,62	8.252.118,62	5.531.334,60	4.459.611,68	2.497.904,46	1.961.707,22	3.792.506,94
Capítulo	7	TRANSFERENCIAS DE CAPITAL							
Concepto	770								
Concepto	770	0,00	10.000,00	10.000,00	0,00	0,00	0,00	0,00	10.000,00
Concepto	780	TR. CAPITAL A FAMILIES I INSTITUCIONS SENSE FINALITAT DE LUCRE							
Concepto	780	197.160,00	0,00	197.160,00	169.742,18	169.742,18	106.015,00	63.727,18	27.417,82
Capítulo	7	197.160,00	10.000,00	207.160,00	169.742,18	169.742,18	106.015,00	63.727,18	37.417,82
Capítulo	9	PASIVOS FINANCIEROS							
Concepto	913	Amortización de préstamos a largo plazo de entes de fuera del sector público							
Concepto	913	1.525.987,00	10.020,74	1.536.007,74	1.535.965,16	1.535.965,16	1.535.965,16	0,00	42,58
Capítulo	9	1.525.987,00	10.020,74	1.536.007,74	1.535.965,16	1.535.965,16	1.535.965,16	0,00	42,58
TOTAL		24.007.658,71	8.827.228,17	32.834.886,88	28.567.554,62	27.043.907,57	23.188.916,69	3.854.990,88	5.790.979,31

ESTAT DE LIQUIDACIÓ DEL PRESSUPOST

AJUNTAMENT DE CASTELLAR DEL VALLES

Exercici: 2021

I. LIQUIDACIÓ DEL PRESSUPOST DE DESPESES. EXERCICI CORRENT. PER SUBCONCEPTE

Període de llistat des de: 01/01/2021 fins a: 31/12/2021

APLICACIÓ PRESSUPOSTÀRIA	DESCRIPCIÓ	CRÈDITS PRESSUPOSTARIS			DESPESES COMPR.	OBLIGACIONS RECONEGUDES NETES	PAGAMENTS	OBLIG. PEND. DE PAGAMENTS A 31 DE DESEMBRE	ROMANENTS DE CRÈDIT
		INICIALS	MODIF.	DEFINITIUS					
Capítulo	1	GASTOS DE PERSONAL							
Partida	10000	Retribuciones básicas							
Partida	10000	444.130,32	0,00	444.130,32	429.206,87	429.206,87	429.206,87	0,00	14.923,45
Partida	11000	Retribuciones básicas							
Partida	11000	50.489,94	0,00	50.489,94	50.944,32	50.944,32	50.944,32	0,00	-454,38
Partida	12000	Sueldos del grupo A1							
Partida	12000	302.634,28	3.000,00	305.634,28	253.568,87	253.568,87	253.568,87	0,00	52.065,41
Partida	12001	Sueldos del grupo A2							
Partida	12001	336.150,72	0,00	336.150,72	353.539,65	353.539,65	353.539,65	0,00	-17.388,93
Partida	12003	Sueldos del grupo C1							
Partida	12003	547.096,38	9.600,00	556.696,38	644.590,28	644.590,28	644.590,28	0,00	-87.893,90
Partida	12004	Sueldos del grupo C2							
Partida	12004	72.742,08	0,00	72.742,08	75.727,13	75.727,13	75.727,13	0,00	-2.985,05
Partida	12005	Sueldos del grupo E							
Partida	12005	8.333,08	0,00	8.333,08	8.439,24	8.439,24	8.439,24	0,00	-106,16
Partida	12006	Trienios							
Partida	12006	232.737,38	-3.055,53	229.681,85	211.189,05	211.189,05	211.189,05	0,00	18.492,80
Partida	12100	Complemento de destino							
Partida	12100	679.515,69	0,00	679.515,69	595.065,20	595.065,20	595.065,20	0,00	84.450,49
Partida	12101	Complemento específico							
Partida	12101	1.527.372,88	-9.000,00	1.518.372,88	1.345.447,20	1.345.447,20	1.345.447,20	0,00	172.925,68
Partida	12700	Contribucions a plans i fons de pensions							

ESTAT DE LIQUIDACIÓ DEL PRESSUPOST

AJUNTAMENT DE CASTELLAR DEL VALLES

Exercici: 2021

I. LIQUIDACIÓ DEL PRESSUPOST DE DESPESES

Període de llistat des de: 01/01/2021 fins a: 31/12/2021

APLICACIÓ PRESSUPOSTÀRIA	DESCRIPCIÓ	CRÈDITS PRESSUPOSTARIS			DESPESES COMPR.	OBLIGACIONS RECONEGUDES NETES	PAGAMENTS	OBLIG. PEND. DE PAGAMENTS A 31 DE DESEMBRE	ROMANENTS DE CRÈDIT
		INICIALS	MODIF.	DEFINITIUS					
Partida	12700	29.000,00	0,00	29.000,00	14.712,00	14.712,00	14.712,00	0,00	14.288,00
Partida	13000	Retribuciones básicas							
Partida	13000	2.686.238,96	17.200,00	2.703.438,96	2.603.719,62	2.603.719,62	2.603.719,62	0,00	99.719,34
Partida	13700	Contribucions a plans i fons de pensions							
Partida	13700	1.000,00	0,00	1.000,00	11.664,00	11.664,00	11.664,00	0,00	-10.664,00
Partida	14300	Retribucions altre personal							
Partida	14300	14.000,00	398.900,00	412.900,00	404.422,28	404.422,28	404.422,28	0,00	8.477,72
Partida	14301	Retribucions altre personal - Pràctiques							
Partida	14301	17.300,00	0,00	17.300,00	19.584,00	19.576,00	19.576,00	0,00	-2.276,00
Partida	15000	Productivitat - Paga assistència							
Partida	15000	171.000,00	30.320,00	201.320,00	192.471,81	192.471,81	192.471,81	0,00	8.848,19
Partida	15100	Gratificacions							
Partida	15100	0,00	0,00	0,00	16.654,98	16.654,98	16.654,98	0,00	-16.654,98
Partida	15200	Altres incentius al rendiment							
Partida	15200	137.000,00	80.000,00	217.000,00	114.915,90	114.915,90	114.915,90	0,00	102.084,10
Partida	16000	Seguridad social							
Partida	16000	1.859.000,00	90.600,00	1.949.600,00	2.046.446,30	2.046.446,30	2.046.446,30	0,00	-96.846,30
Partida	16104	Indemnizaciones al personal laboral por jubilaciones anticipadas							
Partida	16104	0,00	111.720,00	111.720,00	0,00	0,00	0,00	0,00	111.720,00
Partida	16200	Formación y perfeccionamiento del personal							
Partida	16200	2.500,00	0,00	2.500,00	1.076,80	1.076,80	1.076,80	0,00	1.423,20
Partida	16209	Otros gastos sociales							

ESTAT DE LIQUIDACIÓ DEL PRESSUPOST

AJUNTAMENT DE CASTELLAR DEL VALLES

Exercici: 2021

I. LIQUIDACIÓ DEL PRESSUPOST DE DESPESES

Període de llistat des de: 01/01/2021 fins a: 31/12/2021

APLICACIÓ PRESSUPOSTÀRIA	DESCRIPCIÓ	CRÈDITS PRESSUPOSTARIS			DESPESES COMPR.	OBLIGACIONS RECONEGUDES NETES	PAGAMENTS	OBLIG. PEND. DE PAGAMENTS A 31 DE DESEMBRE	ROMANENTS DE CRÈDIT
		INICIALS	MODIF.	DEFINITIUS					
Partida	16209	73.600,00	0,00	73.600,00	77.386,11	77.386,11	77.386,11	0,00	-3.786,11
Capítulo	1	9.191.841,71	729.284,47	9.921.126,18	9.470.771,61	9.470.763,61	9.470.763,61	0,00	450.362,57
Capítulo	2	GASTOS CORRIENTES EN BIENES Y SERVICIOS							
Partida	20200	Arrendaments d'edificis i altres construccions							
Partida	20200	58.500,00	0,00	58.500,00	37.314,45	37.314,45	37.314,45	0,00	21.185,55
Partida	20400	Arrendaments de material de transport							
Partida	20400	61.000,00	0,00	61.000,00	57.703,56	57.703,32	56.132,58	1.570,74	3.296,68
Partida	20500	Arrendaments de mobiliari i equip d'oficina							
Partida	20500	24.300,00	0,00	24.300,00	12.950,14	12.950,14	11.744,05	1.206,09	11.349,86
Partida	20600	Arrendament d'equips per a processos d'informació							
Partida	20600	61.900,00	0,00	61.900,00	63.201,70	63.201,70	59.348,90	3.852,80	-1.301,70
Partida	20800	Arrendaments d'altre immobilitzat material							
Partida	20800	3.300,00	0,00	3.300,00	2.642,22	2.585,40	1.988,77	596,63	714,60
Partida	20900	Cànon							
Partida	20900	16.900,00	0,00	16.900,00	3.487,83	3.487,83	3.487,83	0,00	13.412,17
Partida	21000	Rep., mant. i conserv. infraestructura i béns nat.							
Partida	21000	612.900,00	0,00	612.900,00	623.585,06	600.032,23	553.672,94	46.359,29	12.867,77
Partida	21200	Rep., mant. i conserv. edificis i altres construcc.							
Partida	21200	300.000,00	0,00	300.000,00	310.990,36	310.990,36	276.856,58	34.133,78	-10.990,36
Partida	21300	Rep., mant. i conserv. maq., instal.lac. i utilitatge							
Partida	21300	39.000,00	0,00	39.000,00	44.304,69	44.304,69	42.580,39	1.724,30	-5.304,69
Partida	21400	Rep., mant. i conserv. material de transport							

ESTAT DE LIQUIDACIÓ DEL PRESSUPOST

AJUNTAMENT DE CASTELLAR DEL VALLES

Exercici: 2021

I. LIQUIDACIÓ DEL PRESSUPOST DE DESPESES

Període de llistat des de: 01/01/2021 fins a: 31/12/2021

APLICACIÓ PRESSUPOSTÀRIA	DESCRIPCIÓ	CRÈDITS PRESSUPOSTARIS			DESPESES COMPR.	OBLIGACIONS RECONEGUDES NETES	PAGAMENTS	OBLIG. PEND. DE PAGAMENTS A 31 DE DESEMBRE	ROMANENTS DE CRÈDIT
		INICIALS	MODIF.	DEFINITIUS					
Partida	21400	33.000,00	0,00	33.000,00	34.280,30	34.280,30	33.421,14	859,16	-1.280,30
Partida	21500	Rep., mant. i conserv. mobiliari i equip d'oficina							
Partida	21500	13.500,00	0,00	13.500,00	11.103,50	11.103,50	11.032,45	71,05	2.396,50
Partida	21600	Rep., mant. i conserv. equips proc. informació							
Partida	21600	140.000,00	0,00	140.000,00	46.156,75	46.156,75	46.001,87	154,88	93.843,25
Partida	21900								
Partida	21900	0,00	0,00	0,00	788,92	788,92	788,92	0,00	-788,92
Partida	22000	Ordinario no inventariable							
Partida	22000	18.000,00	0,00	18.000,00	17.276,95	10.332,38	8.715,70	1.616,68	7.667,62
Partida	22001	Prensa, revistas, libros y otras publicaciones							
Partida	22001	18.000,00	0,00	18.000,00	26.432,52	23.323,80	19.443,17	3.880,63	-5.323,80
Partida	22100	Energía eléctrica							
Partida	22100	805.000,00	0,00	805.000,00	750.624,67	643.687,48	640.878,13	2.809,35	161.312,52
Partida	22101	Agua							
Partida	22101	2.000,00	0,00	2.000,00	1.820,00	1.820,00	1.820,00	0,00	180,00
Partida	22102	Gas							
Partida	22102	189.000,00	0,00	189.000,00	129.454,72	129.454,72	129.454,72	0,00	59.545,28
Partida	22103	Combustibles y carburantes							
Partida	22103	40.000,00	0,00	40.000,00	26.012,79	26.012,79	23.153,65	2.859,14	13.987,21
Partida	22104	Vestuario							
Partida	22104	72.000,00	9.000,00	81.000,00	52.518,71	41.106,82	37.906,52	3.200,30	39.893,18
Partida	22199	Otros suministros							

ESTAT DE LIQUIDACIÓ DEL PRESSUPOST

AJUNTAMENT DE CASTELLAR DEL VALLES

Exercici: 2021

I. LIQUIDACIÓ DEL PRESSUPOST DE DESPESES

Període de llistat des de: 01/01/2021 fins a: 31/12/2021

APLICACIÓ PRESSUPOSTÀRIA	DESCRIPCIÓ	CRÈDITS PRESSUPOSTARIS			DESPESES COMPR.	OBLIGACIONS RECONEGUDES NETES	PAGAMENTS	OBLIG. PEND. DE PAGAMENTS A 31 DE DESEMBRE	ROMANENTS DE CRÈDIT
		INICIALS	MODIF.	DEFINITIUS					
Partida	22199	164.300,00	0,00	164.300,00	174.897,10	174.897,10	160.258,23	14.638,87	-10.597,10
Partida	22200	Servicios de telecomunicaciones							
Partida	22200	50.000,00	0,00	50.000,00	50.101,84	50.101,84	38.475,08	11.626,76	-101,84
Partida	22201	Postales							
Partida	22201	14.000,00	0,00	14.000,00	11.374,33	11.374,33	9.526,29	1.848,04	2.625,67
Partida	22299	Otros gastos en comunicaciones							
Partida	22299	24.000,00	0,00	24.000,00	22.992,47	18.616,82	17.085,11	1.531,71	5.383,18
Partida	22300	TRANSPORTS							
Partida	22300	68.500,00	0,00	68.500,00	26.274,86	26.274,86	25.774,85	500,01	42.225,14
Partida	22400	PRIMES D'ASSEGURANCES							
Partida	22400	112.350,00	0,00	112.350,00	93.727,74	85.859,89	85.208,26	651,63	26.490,11
Partida	22500	Tributos estatales							
Partida	22500	100,00	0,00	100,00	393,36	393,36	393,36	0,00	-293,36
Partida	22501	Tributos de las Comunidades Autónomas							
Partida	22501	80.000,00	0,00	80.000,00	57.100,15	57.100,15	52.362,91	4.737,24	22.899,85
Partida	22601	Atenciones protocolarias y representativas							
Partida	22601	1.000,00	0,00	1.000,00	2.477,42	2.477,42	2.477,42	0,00	-1.477,42
Partida	22603	Publicación en Diarios Oficiales							
Partida	22603	20.000,00	0,00	20.000,00	3.920,40	3.920,40	3.412,20	508,20	16.079,60
Partida	22604	Jurídicos, contenciosos							
Partida	22604	20.000,00	0,00	20.000,00	7.969,24	7.969,24	7.200,66	768,58	12.030,76
Partida	22609	Actividades culturales y deportivas							

ESTAT DE LIQUIDACIÓ DEL PRESSUPOST

AJUNTAMENT DE CASTELLAR DEL VALLES

Exercici: 2021

I. LIQUIDACIÓ DEL PRESSUPOST DE DESPESES

Període de llistat des de: 01/01/2021 fins a: 31/12/2021

APLICACIÓ PRESSUPOSTÀRIA	DESCRIPCIÓ	CRÈDITS PRESSUPOSTARIS			DESPESES COMPR.	OBLIGACIONS RECONEGUDES NETES	PAGAMENTS	OBLIG. PEND. DE PAGAMENTS A 31 DE DESEMBRE	ROMANENTS DE CRÈDIT
		INICIALS	MODIF.	DEFINITIUS					
Partida	22609	347.300,00	0,00	347.300,00	322.464,47	301.583,14	284.990,30	16.592,84	45.716,86
Partida	22699	Otros gastos diversos							
Partida	22699	592.900,00	70.446,50	663.346,50	262.301,98	261.834,32	185.422,80	76.411,52	401.512,18
Partida	22700	Limpieza y aseo							
Partida	22700	772.300,00	140.260,00	912.560,00	840.315,30	840.315,29	656.265,52	184.049,77	72.244,71
Partida	22701	Seguridad							
Partida	22701	4.000,00	0,00	4.000,00	6.177,90	6.177,90	4.991,25	1.186,65	-2.177,90
Partida	22705	Procesos electorales							
Partida	22705	1.000,00	0,00	1.000,00	0,00	0,00	0,00	0,00	1.000,00
Partida	22706	Estudios y trabajos técnicos							
Partida	22706	293.500,00	0,00	293.500,00	123.963,91	108.537,69	71.277,06	37.260,63	184.962,31
Partida	22708	Servicios de recaudación a favor de la entidad							
Partida	22708	220.000,00	0,00	220.000,00	216.140,56	216.140,56	212.541,53	3.599,03	3.859,44
Partida	22799	Otros trabajos realizados por otras empresas y profesionales							
Partida	22799	5.490.300,00	113.492,31	5.603.792,31	5.859.895,35	5.620.848,17	4.739.283,81	881.564,36	-17.055,86
Partida	23120	Del personal no directivo							
Partida	23120	4.500,00	0,00	4.500,00	113,99	113,99	113,99	0,00	4.386,01
Partida	23300	ALTRES INDEMNITZACIONS							
Partida	23300	2.500,00	0,00	2.500,00	6.437,27	6.437,27	6.437,27	0,00	-3.937,27
Capítol	2	10.790.850,00	333.198,81	11.124.048,81	10.341.689,48	9.901.611,32	8.559.240,66	1.342.370,66	1.222.437,49
Capítol	3	GASTOS FINANCIEROS							
Partida	31001	INTERESSOS PRESTECES A LLARG TERMINI							

ESTAT DE LIQUIDACIÓ DEL PRESSUPOST

AJUNTAMENT DE CASTELLAR DEL VALLES

Exercici: 2021

I. LIQUIDACIÓ DEL PRESSUPOST DE DESPESES

Període de llistat des de: 01/01/2021 fins a: 31/12/2021

APLICACIÓ PRESSUPOSTÀRIA	DESCRIPCIÓ	CRÈDITS PRESSUPOSTARIS			DESPESES COMPR.	OBLIGACIONS RECONEGUDES NETES	PAGAMENTS	OBLIG. PEND. DE PAGAMENTS A 31 DE DESEMBRE	ROMANENTS DE CRÈDIT
		INICIALS	MODIF.	DEFINITIUS					
Partida	31001	63.300,00	0,00	63.300,00	45.000,80	33.162,83	33.162,83	0,00	30.137,17
Partida	31003	INTERESSOS PRESTECES A CURT TERMINI							
Partida	31003	10.000,00	0,00	10.000,00	0,00	0,00	0,00	0,00	10.000,00
Partida	31100	DESPESES DE FORMALITZACIO, MODIFICACIO I CANCEL.LACIO							
Partida	31100	6.500,00	0,00	6.500,00	0,00	0,00	0,00	0,00	6.500,00
Partida	35200	INTERESSOS DE DEMORA							
Partida	35200	5.000,00	0,00	5.000,00	885,08	885,08	885,08	0,00	4.114,92
Partida	35800	INTERESSOS PER OPERACIONS D'ARRENDAMENT FINANCER (LISING)							
Partida	35800	1.710,00	0,00	1.710,00	1.708,08	1.708,08	1.708,08	0,00	1,92
Partida	35900	ALTRES DESPESES FINANCERES							
Partida	35900	5.000,00	0,00	5.000,00	4,20	4,20	4,20	0,00	4.995,80
Capítulo	3	91.510,00	0,00	91.510,00	47.598,16	35.760,19	35.760,19	0,00	55.749,81
Capítulo	4	TRANSFERENCIAS CORRIENTES							
Partida	45390	Otras subvenciones a sociedades mercantiles, entidades públicas empresariales y otros organismos públicos dependientes de las Comunidades							
Partida	45390	1.550,00	0,00	1.550,00	1.550,00	1.550,00	1.550,00	0,00	0,00
Partida	46500	CONSELL COMARCAL DEL VALLES OCCIDENTAL							
Partida	46500	23.750,00	0,00	23.750,00	15.010,14	15.010,14	3.718,70	11.291,44	8.739,86
Partida	46700	Consorci per a la Normalització Lingüística							
Partida	46700	25.800,00	0,00	25.800,00	25.725,39	25.725,39	25.725,39	0,00	74,61
Partida	46701	CONSORCI LOCALRET							
Partida	46701	2.840,00	0,00	2.840,00	2.829,88	2.829,88	2.829,88	0,00	10,12
Partida	46702	CONSORCI PER A LA DEFENSA DE LA CONCA DEL BESOS							

ESTAT DE LIQUIDACIÓ DEL PRESSUPOST

AJUNTAMENT DE CASTELLAR DEL VALLES

Exercici: 2021

I. LIQUIDACIÓ DEL PRESSUPOST DE DESPESES

Període de llistat des de: 01/01/2021 fins a: 31/12/2021

APLICACIÓ PRESSUPOSTÀRIA	DESCRIPCIÓ	CRÈDITS PRESSUPOSTARIS			DESPESES COMPR.	OBLIGACIONS RECONEGUDES NETES	PAGAMENTS	OBLIG. PEND. DE PAGAMENTS A 31 DE DESEMBRE	ROMANENTS DE CRÈDIT
		INICIALS	MODIF.	DEFINITIUS					
Partida	46702	300,00	0,00	300,00	293,86	293,86	293,86	0,00	6,14
Partida	46704	CONSORCI DE RESIDUS DEL VALLES OCCIDENTAL							
Partida	46704	5.900,00	0,00	5.900,00	5.769,15	5.769,15	5.769,15	0,00	130,85
Partida	47201	SARBUS-COMPENSACIO DEFICIT TRANSPORT URBA							
Partida	47201	49.000,00	0,00	49.000,00	48.912,93	48.912,93	31.126,41	17.786,52	87,07
Partida	47901	XARXA AUDIOVISUAL LOCAL, SL							
Partida	47901	800,00	0,00	800,00	726,00	726,00	726,00	0,00	74,00
Partida	48001	AJUTS A FAMILIES							
Partida	48001	283.000,00	7.000,00	290.000,00	242.624,05	242.624,05	238.624,05	4.000,00	47.375,95
Partida	48005	SUBVENCIONS PERSONES ESCASSA CAPACITAT ECONOMICA							
Partida	48005	31.200,00	0,00	31.200,00	18.300,00	18.300,00	18.300,00	0,00	12.900,00
Partida	48008	SUBVENCIONS FAMILIES MONOPARENTALS							
Partida	48008	8.200,00	0,00	8.200,00	7.788,67	7.788,67	7.717,75	70,92	411,33
Partida	48009	SUBVENCIONS CONTRACTACIO PERSONES EN ATUR							
Partida	48009	40.000,00	0,00	40.000,00	17.700,00	17.700,00	0,00	17.700,00	22.300,00
Partida	48011	Pla suport a acollida població refugiada							
Partida	48011	25.000,00	0,00	25.000,00	25.000,00	25.000,00	22.916,67	2.083,33	0,00
Partida	48012	Subv. suport noves activitats empresarials							
Partida	48012	55.000,00	0,00	55.000,00	35.109,28	35.109,28	0,00	35.109,28	19.890,72
Partida	48013	Subv. facilitat mobilitat per raó d'estudis							
Partida	48013	70.000,00	0,00	70.000,00	43.208,00	43.208,00	43.208,00	0,00	26.792,00
Partida	48015								

ESTAT DE LIQUIDACIÓ DEL PRESSUPOST

AJUNTAMENT DE CASTELLAR DEL VALLES

Exercici: 2021

I. LIQUIDACIÓ DEL PRESSUPOST DE DESPESES

Període de llistat des de: 01/01/2021 fins a: 31/12/2021

APLICACIÓ PRESSUPOSTÀRIA	DESCRIPCIÓ	CRÈDITS PRESSUPOSTARIS			DESPESES COMPR.	OBLIGACIONS RECONEGUDES NETES	PAGAMENTS	OBLIG. PEND. DE PAGAMENTS A 31 DE DESEMBRE	ROMANENTS DE CRÈDIT
		INICIALS	MODIF.	DEFINITIUS					
Partida	48015	35.200,00	0,00	35.200,00	35.160,00	35.160,00	28.128,00	7.032,00	40,00
Partida	48016								
Partida	48016	0,00	190.000,00	190.000,00	142.374,73	142.374,73	0,00	142.374,73	47.625,27
Partida	48017								
Partida	48017	0,00	0,00	0,00	3.677,60	3.677,60	0,00	3.677,60	-3.677,60
Partida	48101	PREMIS							
Partida	48101	3.600,00	0,00	3.600,00	0,00	0,00	0,00	0,00	3.600,00
Partida	48102	Beques							
Partida	48102	8.000,00	0,00	8.000,00	0,00	0,00	0,00	0,00	8.000,00
Partida	48200	Grups polítics municipals							
Partida	48200	32.640,00	0,00	32.640,00	32.640,00	32.640,00	29.920,00	2.720,00	0,00
Partida	48900	TRANSFERENCIES CORRENTS A ENTITATS CIUTADANES							
Partida	48900	205.500,00	20.000,00	225.500,00	200.580,00	200.580,00	71.790,00	128.790,00	24.920,00
Partida	48901	UNIO ESPORTIVA CASTELLAR							
Partida	48901	36.000,00	0,00	36.000,00	36.000,00	36.000,00	27.000,00	9.000,00	0,00
Partida	48904	ASSOCIACIO DE BOMBERS VOLUNTARIS DE CASTELLAR							
Partida	48904	1.500,00	0,00	1.500,00	1.500,00	1.500,00	1.500,00	0,00	0,00
Partida	48905	SERVEI A LA NATURA DE CASTELLAR DEL VALLES							
Partida	48905	3.000,00	0,00	3.000,00	3.000,00	3.000,00	3.000,00	0,00	0,00
Partida	48908	ARXIU D'HISTORIA DE CASTELLAR							
Partida	48908	28.000,00	0,00	28.000,00	28.000,00	28.000,00	21.000,00	7.000,00	0,00
Partida	48909	FONS CATALA DE COOPERACIÓ AL DESENVOLUPAMENT							

ESTAT DE LIQUIDACIÓ DEL PRESSUPOST

AJUNTAMENT DE CASTELLAR DEL VALLES

Exercici: 2021

I. LIQUIDACIÓ DEL PRESSUPOST DE DESPESES

Període de llistat des de: 01/01/2021 fins a: 31/12/2021

APLICACIÓ PRESSUPOSTÀRIA	DESCRIPCIÓ	CRÈDITS PRESSUPOSTARIS			DESPESES COMPR.	OBLIGACIONS RECONEGUDES NETES	PAGAMENTS	OBLIG. PEND. DE PAGAMENTS A 31 DE DESEMBRE	ROMANENTS DE CRÈDIT
		INICIALS	MODIF.	DEFINITIUS					
Partida	48909	3.000,00	0,00	3.000,00	3.000,00	3.000,00	3.000,00	0,00	0,00
Partida	48910	VILABARRAKES							
Partida	48910	11.000,00	0,00	11.000,00	11.000,00	11.000,00	11.000,00	0,00	0,00
Partida	48918	ADF CASTELLAR DEL VALLES							
Partida	48918	4.500,00	0,00	4.500,00	4.500,00	4.500,00	4.500,00	0,00	0,00
Partida	48919	MUSEU DE LA COCA COLA							
Partida	48919	2.000,00	0,00	2.000,00	2.000,00	2.000,00	2.000,00	0,00	0,00
Partida	48920	FEDERACIO DE RADIOS LOCALS DE CATALUNYA							
Partida	48920	230,00	0,00	230,00	217,80	217,80	217,80	0,00	12,20
Partida	48921	CLUB CINEMA CASTELLAR VALLES							
Partida	48921	11.200,00	0,00	11.200,00	11.200,00	11.200,00	11.200,00	0,00	0,00
Partida	48922	Obra Social Benèfica							
Partida	48922	37.840,00	0,00	37.840,00	37.840,00	37.840,00	28.640,00	9.200,00	0,00
Partida	48923	FEDERACIO DE MUNICIPIS DE CATALUNYA							
Partida	48923	4.060,00	2,53	4.062,53	4.062,53	4.062,53	4.062,53	0,00	0,00
Partida	48924	ASSOCIACIO CATALANA DE MUNICIPIS I COMARQUES							
Partida	48924	3.800,00	0,00	3.800,00	3.721,00	3.721,00	3.721,00	0,00	79,00
Partida	48925	ASSOCIACIO INTERNACIONAL DE CIUTATS EDUCADORES							
Partida	48925	230,00	0,00	230,00	220,00	220,00	220,00	0,00	10,00
Partida	48926	AGRUPACIO MUNICIPIS TITULARS SERVEI TRANSPORT URBA							
Partida	48926	3.450,00	0,00	3.450,00	3.443,68	3.443,68	3.443,68	0,00	6,32
Partida	48927	XARXA DE CUSTODIA DEL TERRITORI							

ESTAT DE LIQUIDACIÓ DEL PRESSUPOST

AJUNTAMENT DE CASTELLAR DEL VALLES

Exercici: 2021

I. LIQUIDACIÓ DEL PRESSUPOST DE DESPESES

Període de llistat des de: 01/01/2021 fins a: 31/12/2021

APLICACIÓ PRESSUPOSTÀRIA	DESCRIPCIÓ	CRÈDITS PRESSUPOSTARIS			DESPESES COMPR.	OBLIGACIONS RECONEGUDES NETES	PAGAMENTS	OBLIG. PEND. DE PAGAMENTS A 31 DE DESEMBRE	ROMANENTS DE CRÈDIT
		INICIALS	MODIF.	DEFINITIUS					
Partida	48927	600,00	0,00	600,00	0,00	0,00	0,00	0,00	600,00
Partida	48928	ASSOCIACIO PARADISTES MERCAT MUNICIPAL							
Partida	48928	3.000,00	0,00	3.000,00	3.000,00	3.000,00	3.000,00	0,00	0,00
Partida	48930	VIA SOLIDARIA-CARITES							
Partida	48930	11.250,00	9.000,00	20.250,00	20.250,00	20.250,00	15.250,00	5.000,00	0,00
Partida	48931	FUNDACIO PRIVADA ATENDIS							
Partida	48931	3.800,00	0,00	3.800,00	3.800,00	3.800,00	3.800,00	0,00	0,00
Partida	48933	CONSELL COL.LEGIS VETERINARIS CATALUNYA							
Partida	48933	410,00	0,00	410,00	407,81	407,81	407,81	0,00	2,19
Partida	48934	ASSOCIACIO CATALANA COMPTABILITAT I DIRECCIO							
Partida	48934	320,00	0,00	320,00	300,00	300,00	300,00	0,00	20,00
Partida	48935	ASSOCIACIO CATALANA D'ESCOLES DE MUSICA							
Partida	48935	410,00	0,00	410,00	403,76	403,76	403,76	0,00	6,24
Partida	48936	ASSOCIACIO D'ARXIVERS DE CATALUNYA							
Partida	48936	210,00	0,00	210,00	205,00	205,00	205,00	0,00	5,00
Partida	48937	GRUP IL.LUSIO							
Partida	48937	5.000,00	0,00	5.000,00	5.000,00	5.000,00	5.000,00	0,00	0,00
Partida	48938	ASSOCIACIO DE COMERCIANTS DE CASTELLAR DEL VALLES							
Partida	48938	4.000,00	187.000,00	191.000,00	191.000,00	191.000,00	189.000,00	2.000,00	0,00
Partida	48939	CREU ROJA							
Partida	48939	21.200,00	25.000,00	46.200,00	46.200,00	46.200,00	23.100,00	23.100,00	0,00
Partida	48940	PACTE INDUSTRIAL REGIO METROPOLITANA BARCELONA							

ESTAT DE LIQUIDACIÓ DEL PRESSUPOST

AJUNTAMENT DE CASTELLAR DEL VALLES

Exercici: 2021

I. LIQUIDACIÓ DEL PRESSUPOST DE DESPESES

Període de llistat des de: 01/01/2021 fins a: 31/12/2021

APLICACIÓ PRESSUPOSTÀRIA	DESCRIPCIÓ	CRÈDITS PRESSUPOSTARIS			DESPESES COMPR.	OBLIGACIONS RECONEGUDES NETES	PAGAMENTS	OBLIG. PEND. DE PAGAMENTS A 31 DE DESEMBRE	ROMANENTS DE CRÈDIT
		INICIALS	MODIF.	DEFINITIUS					
Partida	48940	760,00	0,00	760,00	744,17	744,17	744,17	0,00	15,83
Partida	48942	CLUB BASQUET CASTELLAR							
Partida	48942	6.000,00	0,00	6.000,00	6.000,00	6.000,00	6.000,00	0,00	0,00
Partida	48943	Suport Castellar del Vallès							
Partida	48943	17.000,00	0,00	17.000,00	17.000,00	17.000,00	12.750,00	4.250,00	0,00
Partida	48944	Esbart Teatral de Castellar del Vallès							
Partida	48944	7.000,00	0,00	7.000,00	0,00	0,00	0,00	0,00	7.000,00
Partida	48945	Xarxa Municipis Economia Social i Solidària							
Partida	48945	1.000,00	0,00	1.000,00	0,00	0,00	0,00	0,00	1.000,00
Partida	48946	Associació Àmbit B30							
Partida	48946	510,00	0,00	510,00	500,00	500,00	500,00	0,00	10,00
Partida	48947	Associació d'Empresaris de Castellar del Vallès							
Partida	48947	4.000,00	0,00	4.000,00	4.000,00	4.000,00	4.000,00	0,00	0,00
Partida	48948	Associació Coral Pas a Pas							
Partida	48948	4.500,00	500,00	5.000,00	5.000,00	5.000,00	5.000,00	0,00	0,00
Partida	48949	Red Española de Ciudades Saludables							
Partida	48949	1.000,00	0,00	1.000,00	1.000,00	1.000,00	1.000,00	0,00	0,00
Partida	48950								
Partida	48950	1.000,00	0,00	1.000,00	0,00	0,00	0,00	0,00	1.000,00
Partida	48951								
Partida	48951	5.000,00	0,00	5.000,00	5.000,00	5.000,00	5.000,00	0,00	0,00
Partida	48952								

ESTAT DE LIQUIDACIÓ DEL PRESSUPOST

AJUNTAMENT DE CASTELLAR DEL VALLES

Exercici: 2021

I. LIQUIDACIÓ DEL PRESSUPOST DE DESPESES

Període de llistat des de: 01/01/2021 fins a: 31/12/2021

APLICACIÓ PRESSUPOSTÀRIA	DESCRIPCIÓ	CRÈDITS PRESSUPOSTARIS			DESPESES COMPR.	OBLIGACIONS RECONEGUDES NETES	PAGAMENTS	OBLIG. PEND. DE PAGAMENTS A 31 DE DESEMBRE	ROMANENTS DE CRÈDIT
		INICIALS	MODIF.	DEFINITIUS					
Partida	48952	310,00	53,00	363,00	363,00	363,00	363,00	0,00	0,00
Partida	48953								
Partida	48953	990,00	0,00	990,00	595,00	595,00	595,00	0,00	395,00
Partida	48954								
Partida	48954	2.500,00	2.500,00	5.000,00	5.000,00	5.000,00	5.000,00	0,00	0,00
Partida	48955								
Partida	48955	0,00	100.000,00	100.000,00	100.000,00	100.000,00	45.000,00	55.000,00	0,00
Partida	49003	TRANSFERENCIES CORRENTS A L'EXTERIOR PER A EMERGENCIES							
Partida	49003	3.000,00	0,00	3.000,00	0,00	0,00	0,00	0,00	3.000,00
Capítulo	4	1.161.860,00	541.055,53	1.702.915,53	1.470.453,43	1.470.453,43	983.267,61	487.185,82	232.462,10
Capítulo	6	INVERSIONES REALES							
Partida	61901	CONDICIONAMENT ESPAI PUBLIC							
Partida	61901	150.000,00	2.713.847,23	2.863.847,23	1.602.749,05	1.098.754,84	28.078,18	1.070.676,66	1.765.092,39
Partida	61906	Arranjament de camins							
Partida	61906	40.000,00	0,00	40.000,00	47.108,24	47.108,24	47.108,24	0,00	-7.108,24
Partida	61907	Pla especial del riu Ripoll							
Partida	61907	50.000,00	0,00	50.000,00	48.197,44	47.958,76	47.958,76	0,00	2.041,24
Partida	61908	Reposició arbrat viari							
Partida	61908	30.000,00	50.000,00	80.000,00	26.479,79	26.479,79	16.383,19	10.096,60	53.520,21
Partida	61909	Condicionament de carrers i places							
Partida	61909	0,00	34.100,00	34.100,00	34.085,33	31.819,94	31.819,94	0,00	2.280,06
Partida	61911	Adequació de l'entorn fluvial							

ESTAT DE LIQUIDACIÓ DEL PRESSUPOST

AJUNTAMENT DE CASTELLAR DEL VALLES

Exercici: 2021

I. LIQUIDACIÓ DEL PRESSUPOST DE DESPESES

Període de llistat des de: 01/01/2021 fins a: 31/12/2021

APLICACIÓ PRESSUPOSTÀRIA	DESCRIPCIÓ	CRÈDITS PRESSUPOSTARIS			DESPESES COMPR.	OBLIGACIONS RECONEGUDES NETES	PAGAMENTS	OBLIG. PEND. DE PAGAMENTS A 31 DE DESEMBRE	ROMANENTS DE CRÈDIT
		INICIALS	MODIF.	DEFINITIUS					
Partida	61911	30.000,00	0,00	30.000,00	14.380,85	14.380,85	2.970,55	11.410,30	15.619,15
Partida	61913	Condicionament de polígons industrials							
Partida	61913	100.000,00	100.000,00	200.000,00	126.566,00	126.566,00	63.888,00	62.678,00	73.434,00
Partida	62200								
Partida	62200	0,00	1.815.000,00	1.815.000,00	1.815.000,00	1.815.000,00	1.815.000,00	0,00	0,00
Partida	62300	ADQUISICIO MAQUINARIA I MATERIAL							
Partida	62300	1.000,00	0,00	1.000,00	499,38	499,38	0,00	499,38	500,62
Partida	62403	ADQUISICIO DE VEHICLES							
Partida	62403	0,00	200.000,00	200.000,00	188.093,53	188.093,51	53.800,00	134.293,51	11.906,49
Partida	62500	MOBILIARI I EQUIP D'OFICINA							
Partida	62500	10.000,00	0,00	10.000,00	10.927,43	10.927,43	7.265,74	3.661,69	-927,43
Partida	62900	ADQUISICIO JOCS INFANTILS							
Partida	62900	25.000,00	0,00	25.000,00	23.608,32	23.608,32	18.750,17	4.858,15	1.391,68
Partida	62901	ADQUISICIO MOBILIARI URBA							
Partida	62901	25.000,00	0,00	25.000,00	26.018,51	26.018,51	26.018,51	0,00	-1.018,51
Partida	62903	ALTRE IMMOBILITZAT MATERIAL							
Partida	62903	24.400,00	383.462,08	407.862,08	113.083,39	113.083,39	48.524,65	64.558,74	294.778,69
Partida	63200	CONDICIONAMENT IMMOBLES MUNICIPALS							
Partida	63200	50.000,00	911.100,00	961.100,00	789.705,60	539.127,98	47.863,67	491.264,31	421.972,02
Partida	63201	CONDICIONAMENT ESCOLES							
Partida	63201	50.000,00	12.623,95	62.623,95	27.567,20	27.567,20	10.431,18	17.136,02	35.056,75
Partida	63202	CONDICIONAMENT INSTAL.LACIONS ESPORTIVES							

ESTAT DE LIQUIDACIÓ DEL PRESSUPOST

AJUNTAMENT DE CASTELLAR DEL VALLES

Exercici: 2021

I. LIQUIDACIÓ DEL PRESSUPOST DE DESPESES

Període de llistat des de: 01/01/2021 fins a: 31/12/2021

APLICACIÓ PRESSUPOSTÀRIA	DESCRIPCIÓ	CRÈDITS PRESSUPOSTARIS			DESPESES COMPR.	OBLIGACIONS RECONEGUDES NETES	PAGAMENTS	OBLIG. PEND. DE PAGAMENTS A 31 DE DESEMBRE	ROMANENTS DE CRÈDIT
		INICIALS	MODIF.	DEFINITIUS					
Partida	63202	50.000,00	185.578,24	235.578,24	193.025,58	193.025,58	158.998,61	34.026,97	42.552,66
Partida	63204	CONDICIONAMENT EQUIPAMENTS CULTURALS							
Partida	63204	50.000,00	286.457,13	336.457,13	318.209,58	26.689,19	1.285,29	25.403,90	309.767,94
Partida	63205	Millores eficiència energètica equipaments							
Partida	63205	105.000,00	50.000,00	155.000,00	24.793,50	24.793,49	24.793,49	0,00	130.206,51
Partida	63208								
Partida	63208	30.000,00	0,00	30.000,00	29.364,16	25.077,26	0,00	25.077,26	4.922,74
Partida	63209								
Partida	63209	0,00	346.500,00	346.500,00	18.839,70	0,00	0,00	0,00	346.500,00
Partida	63600	EQUIPS PER A PROCESSOS D'INFORMACIO							
Partida	63600	40.000,00	114.999,99	154.999,99	24.029,70	24.029,70	23.917,17	112,53	130.970,29
Partida	64017								
Partida	64017	150.000,00	0,00	150.000,00	0,00	0,00	0,00	0,00	150.000,00
Partida	64101	INVERSIO PROJECTES NOVES TECNOLOGIES							
Partida	64101	15.000,00	0,00	15.000,00	5.953,20	5.953,20	0,00	5.953,20	9.046,80
Partida	64801	LISING GESPA CAMP DE FUTBOL							
Partida	64801	23.050,00	0,00	23.050,00	23.049,12	23.049,12	23.049,12	0,00	0,88
Capítulo	6	1.048.450,00	7.203.668,62	8.252.118,62	5.531.334,60	4.459.611,68	2.497.904,46	1.961.707,22	3.792.506,94
Capítulo	7	TRANSFERENCIAS DE CAPITAL							
Partida	77000								
Partida	77000	0,00	10.000,00	10.000,00	0,00	0,00	0,00	0,00	10.000,00
Partida	78002	OBRA SOCIAL BENEFICA							

ESTAT DE LIQUIDACIÓ DEL PRESSUPOST

AJUNTAMENT DE CASTELLAR DEL VALLES

Exercici: 2021

I. LIQUIDACIÓ DEL PRESSUPOST DE DESPESES

Període de llistat des de: 01/01/2021 fins a: 31/12/2021

APLICACIÓ PRESSUPOSTÀRIA	DESCRIPCIÓ	CRÈDITS PRESSUPOSTARIS			DESPESES COMPR.	OBLIGACIONS RECONEGUDES NETES	PAGAMENTS	OBLIG. PEND. DE PAGAMENTS A 31 DE DESEMBRE	ROMANENTS DE CRÈDIT
		INICIALS	MODIF.	DEFINITIUS					
Partida	78002	157.160,00	0,00	157.160,00	157.160,00	157.160,00	106.015,00	51.145,00	0,00
Partida	78004								
Partida	78004	40.000,00	0,00	40.000,00	12.582,18	12.582,18	0,00	12.582,18	27.417,82
Capítulo	7	197.160,00	10.000,00	207.160,00	169.742,18	169.742,18	106.015,00	63.727,18	37.417,82
Capítulo	9	PASIVOS FINANCIEROS							
Partida	91301	AMORRITZACIO DE PRESTECES A LLARG TERMINI D'ENS DE FORA DEL SECTOR PUBLIC							
Partida	91301	1.525.987,00	10.020,74	1.536.007,74	1.535.965,16	1.535.965,16	1.535.965,16	0,00	42,58
Capítulo	9	1.525.987,00	10.020,74	1.536.007,74	1.535.965,16	1.535.965,16	1.535.965,16	0,00	42,58
TOTAL		24.007.658,71	8.827.228,17	32.834.886,88	28.567.554,62	27.043.907,57	23.188.916,69	3.854.990,88	5.790.979,31

ESTAT DE LIQUIDACIÓ DEL PRESSUPOST

AJUNTAMENT DE CASTELLAR DEL VALLES

Exercici: 2021

I. LIQUIDACIÓ DEL PRESSUPOST DE DESPESES. EXERCICI CORRENT. PER APLICACIÓ PRESSUPOSTÀRIA

Període de llistat des de: 01/01/2021 fins a: 31/12/2021

APLICACIÓ PRESSUPOSTÀRIA	DESCRIPCIÓ	CRÈDITS PRESSUPOSTARIS			DESPESES COMPR.	OBLIGACIONS RECONEGUDES NETES	PAGAMENTS	OBLIG. PEND. DE PAGAMENTS A 31 DE DESEMBRE	ROMANENTS DE CRÈDIT
		INICIALS	MODIF.	DEFINITIUS					
Capítol	1	GASTOS DE PERSONAL							
Partida	10000	Retribuciones básicas							
2021-B2-9120-10000	Retribucions bàsiques membres òrgans govern Òrgans de govern	444.130,32	0,00	444.130,32	429.206,87	429.206,87	429.206,87	0,00	14.923,45
Partida	10000	444.130,32	0,00	444.130,32	429.206,87	429.206,87	429.206,87	0,00	14.923,45
Partida	11000	Retribuciones básicas							
2021-B2-9120-11000	Retribucions bàsiques personal eventual Òrgans de govern	50.489,94	0,00	50.489,94	50.944,32	50.944,32	50.944,32	0,00	-454,38
Partida	11000	50.489,94	0,00	50.489,94	50.944,32	50.944,32	50.944,32	0,00	-454,38
Partida	12000	Sueldos del grupo A1							
2021-A1-1510-12000	Retribucions bàsiques personal funcionari A1 Serveis generals d'urbani sme	63.712,48	0,00	63.712,48	64.285,76	64.285,76	64.285,76	0,00	-573,28
2021-A5-1700-12000	Sous del grup A1 Serveis generals de medi ambient	31.856,24	0,00	31.856,24	32.595,25	32.595,25	32.595,25	0,00	-739,01
2021-A5-1701-12000	Sous del grup A1 Medi ambient urbà	15.928,12	0,00	15.928,12	16.071,44	16.071,44	16.071,44	0,00	-143,32
2021-B1-9310-12000	Retribucions bàsiques personal funcionari A1 Política econòmica i fiscal	31.856,24	0,00	31.856,24	17.629,05	17.629,05	17.629,05	0,00	14.227,19
2021-B1-9340-12000	Retribucions bàsiques personal funcionari A1 Gestió del deute i de la tresoreria	15.928,12	0,00	15.928,12	2.611,45	2.611,45	2.611,45	0,00	13.316,67
2021-B2-4921-12000	Retribucions bàsiques personal funcionari A1 Tecnologies i sistemes d'informació	15.928,12	0,00	15.928,12	16.071,44	16.071,44	16.071,44	0,00	-143,32
2021-B2-9200-12000	Retribucions bàsiques	15.928,12	0,00	15.928,12	16.071,44	16.071,44	16.071,44	0,00	-143,32

ESTAT DE LIQUIDACIÓ DEL PRESSUPOST

AJUNTAMENT DE CASTELLAR DEL VALLES

Exercici: 2021

I. LIQUIDACIÓ DEL PRESSUPOST DE DESPESES

Període de llistat des de: 01/01/2021 fins a: 31/12/2021

APLICACIÓ PRESSUPOSTÀRIA	DESCRIPCIÓ	CRÈDITS PRESSUPOSTARIS			DESPESES COMPR.	OBLIGACIONS RECONEGUDES NETES	PAGAMENTS	OBLIG. PEND. DE PAGAMENTS A 31 DE DESEMBRE	ROMANENTS DE CRÈDIT
		INICIALS	MODIF.	DEFINITIUS					
	personal funcionari A1 Administració general								
2021-B2-9204-12000	Retribucions bàsiques personal funcionari A1 Defensa jurídica	31.856,24	0,00	31.856,24	17.517,44	17.517,44	17.517,44	0,00	14.338,80
2021-B4-9203-12000	Retribucions bàsiques personal funcionari A1 Administració i gestió del personal	15.928,12	0,00	15.928,12	16.071,44	16.071,44	16.071,44	0,00	-143,32
2021-C13-9200-12000	Retribucions bàsiques personal funcionari A1 Administració general	15.928,12	0,00	15.928,12	8.227,75	8.227,75	8.227,75	0,00	7.700,37
2021-C4-2310-12000	Retribucions bàsiques personal funcionari A1 Serveis generals d'atenció social primària	15.928,12	3.000,00	18.928,12	16.884,97	16.884,97	16.884,97	0,00	2.043,15
2021-E3-4300-12000	Retribucions bàsiques personal funcionari A1 Serveis generals de comerç, turisme i PIME	15.928,12	0,00	15.928,12	13.460,00	13.460,00	13.460,00	0,00	2.468,12
2021-E5-4920-12000	Retribucions bàsiques personal funcionari A1 Gestió del coneixement	15.928,12	0,00	15.928,12	16.071,44	16.071,44	16.071,44	0,00	-143,32
Partida	12000	302.634,28	3.000,00	305.634,28	253.568,87	253.568,87	253.568,87	0,00	52.065,41
Partida	12001	Sueldos del grupo A2							
2021-A1-1510-12001	Retribucions bàsiques personal funcionari A2 Serveis generals d'urbani sme	14.006,28	0,00	14.006,28	14.132,38	14.132,38	14.132,38	0,00	-126,10
2021-A1-1523-12001	Retribucions bàsiques personal funcionari A2 Accés a l'habitatge	14.006,28	0,00	14.006,28	14.132,38	14.132,38	14.132,38	0,00	-126,10
2021-A3-1530-12001	Retribucions bàsiques personal funcionari A2 Serveis generals de vies	56.025,12	0,00	56.025,12	58.948,80	58.948,80	58.948,80	0,00	-2.923,68

ESTAT DE LIQUIDACIÓ DEL PRESSUPOST

AJUNTAMENT DE CASTELLAR DEL VALLES

Exercici: 2021

I. LIQUIDACIÓ DEL PRESSUPOST DE DESPESES

Període de llistat des de: 01/01/2021 fins a: 31/12/2021

APLICACIÓ PRESSUPOSTÀRIA	DESCRIPCIÓ	CRÈDITS PRESSUPOSTARIS			DESPESES COMPR.	OBLIGACIONS RECONEGUDES NETES	PAGAMENTS	OBLIG. PEND. DE PAGAMENTS A 31 DE DESEMBRE	ROMANENTS DE CRÈDIT
		INICIALS	MODIF.	DEFINITIUS					
	públiques								
2021-B1-9310-12001	Retribucions bàsiques personal funcionari A2 Política econòmica i fiscal	14.006,28	0,00	14.006,28	14.132,38	14.132,38	14.132,38	0,00	-126,10
2021-B4-9203-12001	Retribucions bàsiques personal funcionari A2 Administració i gestió del personal	28.012,56	0,00	28.012,56	28.504,89	28.504,89	28.504,89	0,00	-492,33
2021-C4-2310-12001	Retribucions bàsiques personal funcionari A2 Serveis generals d'atenció social primària	126.056,52	0,00	126.056,52	126.322,56	126.322,56	126.322,56	0,00	-266,04
2021-C5-3342-12001	Sous del grup A2 Promoció i serveis a la joventut	14.006,28	0,00	14.006,28	14.132,38	14.132,38	14.132,38	0,00	-126,10
2021-C8-2315-12001	Retribucions bàsiques personal funcionari A2 Assistència social a gent gran	0,00	0,00	0,00	14.132,38	14.132,38	14.132,38	0,00	-14.132,38
2021-D7-3300-12001	Retribucions bàsiques personal funcionari A2 Serveis generals de cultura	14.006,28	0,00	14.006,28	14.793,42	14.793,42	14.793,42	0,00	-787,14
2021-D7-3321-12001	Retribucions bàsiques personal funcionari A2 Biblioteques públiques	14.006,28	0,00	14.006,28	14.132,38	14.132,38	14.132,38	0,00	-126,10
2021-E2-2410-12001	Retribucions bàsiques personal funcionari A2 Foment de l'ocupació	14.006,28	0,00	14.006,28	14.132,38	14.132,38	14.132,38	0,00	-126,10
2021-E3-4300-12001	Retribucions bàsiques personal funcionari A2 Serveis generals de comerç, turisme i PIME	14.006,28	0,00	14.006,28	8.698,54	8.698,54	8.698,54	0,00	5.307,74
2021-E3-4310-12001	Retribucions bàsiques personal funcionari A2 Serveis generals de comerç	14.006,28	0,00	14.006,28	17.344,78	17.344,78	17.344,78	0,00	-3.338,50
Partida	12001	336.150,72	0,00	336.150,72	353.539,65	353.539,65	353.539,65	0,00	-17.388,93

ESTAT DE LIQUIDACIÓ DEL PRESSUPOST

AJUNTAMENT DE CASTELLAR DEL VALLES

Exercici: 2021

I. LIQUIDACIÓ DEL PRESSUPOST DE DESPESES

Període de llistat des de: 01/01/2021 fins a: 31/12/2021

APLICACIÓ PRESSUPOSTÀRIA	DESCRIPCIÓ	CRÈDITS PRESSUPOSTARIS			DESPESES COMPR.	OBLIGACIONS RECONEGUDES NETES	PAGAMENTS	OBLIG. PEND. DE PAGAMENTS A 31 DE DESEMBRE	ROMANENTS DE CRÈDIT
		INICIALS	MODIF.	DEFINITIUS					
Partida	12003	Sueldos del grupo C1							
2021-A1-1510-12003	Retribucions bàsiques personal funcionari C1 Serveis generals d'urbani sme	32.182,14	0,00	32.182,14	37.838,71	37.838,71	37.838,71	0,00	-5.656,57
2021-A1-1523-12003	Retribucions bàsiques personal funcionari C1 Accés a l'habitatge	21.454,76	0,00	21.454,76	21.944,00	21.944,00	21.944,00	0,00	-489,24
2021-B1-9310-12003	Retribucions bàsiques personal funcionari C1 Política econòmica i fiscal	21.454,76	0,00	21.454,76	19.011,71	19.011,71	19.011,71	0,00	2.443,05
2021-B1-9340-12003	Retribucions bàsiques personal funcionari C1 Gestió del deute i de la tresoreria	10.727,38	0,00	10.727,38	10.823,90	10.823,90	10.823,90	0,00	-96,52
2021-B2-9200-12003	Retribucions bàsiques personal funcionari C1 Administració general	21.454,76	0,00	21.454,76	30.866,30	30.866,30	30.866,30	0,00	-9.411,54
2021-B2-9250-12003	Retribucions bàsiques personal funcionari C1 Atenció a la ciutadania	10.727,38	0,00	10.727,38	11.891,23	11.891,23	11.891,23	0,00	-1.163,85
2021-B5-1321-12003	Retribucions bàsiques personal funcionari C1 Policia local	364.730,92	0,00	364.730,92	443.078,69	443.078,69	443.078,69	0,00	-78.347,77
2021-C2-3110-12003	Retribucions bàsiques personal funcionari C1 Serveis generals de salut pública	10.727,38	0,00	10.727,38	10.823,90	10.823,90	10.823,90	0,00	-96,52
2021-C4-2310-12003	Retribucions bàsiques personal funcionari C1 Serveis generals d'atenció social primària	21.454,76	0,00	21.454,76	21.963,99	21.963,99	21.963,99	0,00	-509,23
2021-C9-2316-12003	Retribucions bàsiques personal funcionari C1 Assistència social a persones estrangeres	10.727,38	9.600,00	20.327,38	13.774,07	13.774,07	13.774,07	0,00	6.553,31
2021-E3-4300-12003	Retribucions bàsiques	10.727,38	0,00	10.727,38	10.823,90	10.823,90	10.823,90	0,00	-96,52

ESTAT DE LIQUIDACIÓ DEL PRESSUPOST

AJUNTAMENT DE CASTELLAR DEL VALLES

Exercici: 2021

I. LIQUIDACIÓ DEL PRESSUPOST DE DESPESES

Període de llistat des de: 01/01/2021 fins a: 31/12/2021

APLICACIÓ PRESSUPOSTÀRIA	DESCRIPCIÓ	CRÈDITS PRESSUPOSTARIS			DESPESES COMPR.	OBLIGACIONS RECONEGUDES NETES	PAGAMENTS	OBLIG. PEND. DE PAGAMENTS A 31 DE DESEMBRE	ROMANENTS DE CRÈDIT
		INICIALS	MODIF.	DEFINITIUS					
	personal funcionari C1 Serveis generals de comerç, turisme i PIME								
2021-E5-4920-12003	Retribucions bàsiques personal funcionari C1 Gestió del coneixement	10.727,38	0,00	10.727,38	11.749,88	11.749,88	11.749,88	0,00	-1.022,50
Partida	12003	547.096,38	9.600,00	556.696,38	644.590,28	644.590,28	644.590,28	0,00	-87.893,90
Partida	12004	Sueldos del grupo C2							
2021-A1-1510-12004	Retribucions bàsiques personal funcionari C2 Serveis generals d'urbani sme	9.092,76	0,00	9.092,76	13.993,44	13.993,44	13.993,44	0,00	-4.900,68
2021-B2-9250-12004	Retribucions bàsiques personal funcionari C2 Atenció a la ciutadania	27.278,28	0,00	27.278,28	21.756,00	21.756,00	21.756,00	0,00	5.522,28
2021-B4-9203-12004	Retribucions bàsiques personal funcionari C2 Administració i gestió del personal	9.092,76	0,00	9.092,76	9.174,56	9.174,56	9.174,56	0,00	-81,80
2021-B5-1321-12004	Retribucions bàsiques personal funcionari C2 Policia local	9.092,76	0,00	9.092,76	9.281,02	9.281,02	9.281,02	0,00	-188,26
2021-C4-2310-12004	Retribucions bàsiques personal funcionari C2 Serveis generals d'atenció social primària	9.092,76	0,00	9.092,76	9.174,56	9.174,56	9.174,56	0,00	-81,80
2021-C8-2315-12004	Retribucions bàsiques personal funcionari C2 Assistència social a gent gran	9.092,76	0,00	9.092,76	12.347,55	12.347,55	12.347,55	0,00	-3.254,79
Partida	12004	72.742,08	0,00	72.742,08	75.727,13	75.727,13	75.727,13	0,00	-2.985,05
Partida	12005	Sueldos del grupo E							
2021-B2-9250-12005	Retribucions bàsiques personal funcionari E	8.333,08	0,00	8.333,08	8.439,24	8.439,24	8.439,24	0,00	-106,16

ESTAT DE LIQUIDACIÓ DEL PRESSUPOST

AJUNTAMENT DE CASTELLAR DEL VALLES

Exercici: 2021

I. LIQUIDACIÓ DEL PRESSUPOST DE DESPESES

Període de llistat des de: 01/01/2021 fins a: 31/12/2021

APLICACIÓ PRESSUPOSTÀRIA	DESCRIPCIÓ	CRÈDITS PRESSUPOSTARIS			DESPESES COMPR.	OBLIGACIONS RECONEGUDES NETES	PAGAMENTS	OBLIG. PEND. DE PAGAMENTS A 31 DE DESEMBRE	ROMANENTS DE CRÈDIT
		INICIALS	MODIF.	DEFINITIUS					
Atenció a la ciutadania									
Partida	12005	8.333,08	0,00	8.333,08	8.439,24	8.439,24	8.439,24	0,00	-106,16
Partida	12006	Trienios							
2021-A1-1510-12006	Triennis personal funcionari Serveis generals d'urbanisme	31.349,38	0,00	31.349,38	30.125,63	30.125,63	30.125,63	0,00	1.223,75
2021-A1-1523-12006	Triennis personal funcionari Accés a l'habitatge	6.391,13	0,00	6.391,13	6.450,70	6.450,70	6.450,70	0,00	-59,57
2021-A3-1530-12006	Triennis personal funcionari Serveis generals de vies públiques	10.302,62	-3.000,00	7.302,62	6.824,13	6.824,13	6.824,13	0,00	478,49
2021-A5-1700-12006	Triennis Serveis generals de medi ambient	9.195,30	0,00	9.195,30	9.180,55	9.180,55	9.180,55	0,00	14,75
2021-A5-1701-12006	Triennis Medi ambient urbà	3.618,88	0,00	3.618,88	3.637,55	3.637,55	3.637,55	0,00	-18,67
2021-B1-9310-12006	Triennis personal funcionari Política econòmica i fiscal	16.968,42	0,00	16.968,42	14.564,42	14.564,42	14.564,42	0,00	2.404,00
2021-B1-9340-12006	Triennis personal funcionari Gestió del deute i de la tresoreria	2.506,42	0,00	2.506,42	3.333,36	3.333,36	3.333,36	0,00	-826,94
2021-B2-4921-12006	Triennis personal funcionari Tecnologies i sistemes d'informació	4.048,68	0,00	4.048,68	4.067,51	4.067,51	4.067,51	0,00	-18,83
2021-B2-9200-12006	Triennis personal funcionari Administració general	10.158,96	0,00	10.158,96	9.169,29	9.169,29	9.169,29	0,00	989,67
2021-B2-9204-12006	Triennis personal funcionari Defensa jurídica	613,02	0,00	613,02	662,20	662,20	662,20	0,00	-49,18
2021-B2-9250-12006	Triennis personal funcionari Atenció a la ciutadania	9.999,56	0,00	9.999,56	9.011,65	9.011,65	9.011,65	0,00	987,91
2021-B4-9203-12006	Triennis personal funcionari Administració i gestió del personal	5.259,76	-55,53	5.204,23	4.103,78	4.103,78	4.103,78	0,00	1.100,45
2021-B5-1321-12006	Triennis personal funcionari	60.118,79	0,00	60.118,79	48.004,86	48.004,86	48.004,86	0,00	12.113,93

ESTAT DE LIQUIDACIÓ DEL PRESSUPOST

AJUNTAMENT DE CASTELLAR DEL VALLES

Exercici: 2021

I. LIQUIDACIÓ DEL PRESSUPOST DE DESPESES

Període de llistat des de: 01/01/2021 fins a: 31/12/2021

APLICACIÓ PRESSUPOSTÀRIA	DESCRIPCIÓ	CRÈDITS PRESSUPOSTARIS			DESPESES COMPR.	OBLIGACIONS RECONEGUDES NETES	PAGAMENTS	OBLIG. PEND. DE PAGAMENTS A 31 DE DESEMBRE	ROMANENTS DE CRÈDIT
		INICIALS	MODIF.	DEFINITIUS					
	ri Policia local								
2021-C13-9200-12006	Triennis personal funcionari A1 Administració general	0,00	0,00	0,00	154,65	154,65	154,65	0,00	-154,65
2021-C2-3110-12006	Triennis personal funcionari Serveis generals de salut pública	592,59	0,00	592,59	594,03	594,03	594,03	0,00	-1,44
2021-C4-2310-12006	Triennis personal funcionari Serveis generals d'atenció social primària	29.453,33	0,00	29.453,33	27.472,12	27.472,12	27.472,12	0,00	1.981,21
2021-C5-3342-12006	Triennis Promoció i serveis a la joventut	3.599,18	0,00	3.599,18	3.631,70	3.631,70	3.631,70	0,00	-32,52
2021-C8-2315-12006	Triennis personal funcionari Assistència social a gent gran	1.761,92	0,00	1.761,92	5.494,69	5.494,69	5.494,69	0,00	-3.732,77
2021-C9-2316-12006	Triennis personal funcionari Assistència social a persones estrangeres	1.480,70	0,00	1.480,70	1.559,06	1.559,06	1.559,06	0,00	-78,36
2021-D7-3300-12006	Triennis personal funcionari Serveis generals de cultura	2.426,22	0,00	2.426,22	2.381,72	2.381,72	2.381,72	0,00	44,50
2021-D7-3321-12006	Triennis personal funcionari Biblioteques públiques	4.575,96	0,00	4.575,96	5.130,20	5.130,20	5.130,20	0,00	-554,24
2021-E2-2410-12006	Triennis personal funcionari Foment de l'ocupació	1.525,32	0,00	1.525,32	2.052,08	2.052,08	2.052,08	0,00	-526,76
2021-E3-4300-12006	Triennis personal funcionari Serveis generals de comerç, turisme i PIME	9.439,92	0,00	9.439,92	7.438,79	7.438,79	7.438,79	0,00	2.001,13
2021-E3-4310-12006	Triennis personal funcionari Serveis generals de comerç	2.336,00	0,00	2.336,00	1.422,86	1.422,86	1.422,86	0,00	913,14
2021-E5-4920-12006	Triennis personal funcionari Gestió del coneixement	5.015,32	0,00	5.015,32	4.721,52	4.721,52	4.721,52	0,00	293,80
Partida	12006	232.737,38	-3.055,53	229.681,85	211.189,05	211.189,05	211.189,05	0,00	18.492,80

ESTAT DE LIQUIDACIÓ DEL PRESSUPOST

AJUNTAMENT DE CASTELLAR DEL VALLES

Exercici: 2021

I. LIQUIDACIÓ DEL PRESSUPOST DE DESPESES

Període de llistat des de: 01/01/2021 fins a: 31/12/2021

APLICACIÓ PRESSUPOSTÀRIA	DESCRIPCIÓ	CRÈDITS PRESSUPOSTARIS			DESPESES COMPR.	OBLIGACIONS RECONEGUDES NETES	PAGAMENTS	OBLIG. PEND. DE PAGAMENTS A 31 DE DESEMBRE	ROMANENTS DE CRÈDIT
		INICIALS	MODIF.	DEFINITIUS					
Partida	12100	Complemento de destino							
2021-A1-1510-12100	Complement de destinació personal funcionari Serveis generals d'urbanisme	62.947,50	0,00	62.947,50	60.082,98	60.082,98	60.082,98	0,00	2.864,52
2021-A1-1523-12100	Complement de destinació personal funcionari Accés a l'habitatge	18.935,42	0,00	18.935,42	19.067,62	19.067,62	19.067,62	0,00	-132,20
2021-A3-1530-12100	Complement de destinació personal funcionari Serveis generals de vies públiques	31.715,60	0,00	31.715,60	29.096,71	29.096,71	29.096,71	0,00	2.618,89
2021-A5-1700-12100	Complement de destinació Serveis geerals de medi ambient	16.048,06	0,00	16.048,06	16.025,05	16.025,05	16.025,05	0,00	23,01
2021-A5-1701-12100	Complement de destinació Medi ambient urba	7.746,20	0,00	7.746,20	7.815,92	7.815,92	7.815,92	0,00	-69,72
2021-B1-9310-12100	Complement de destinació personal funcionari Política econòmica i fiscal	46.750,90	0,00	46.750,90	28.777,85	28.777,85	28.777,85	0,00	17.973,05
2021-B1-9340-12100	Complement de destinació personal funcionari Gestió del deute i de la tresoreria	20.035,12	0,00	20.035,12	7.630,35	7.630,35	7.630,35	0,00	12.404,77
2021-B2-4921-12100	Complement de destinació personal funcionari Tecnologies i sistemes d'informació	8.301,86	0,00	8.301,86	8.376,62	8.376,62	8.376,62	0,00	-74,76
2021-B2-9200-12100	Complement de destinació personal funcionari Administració general	25.351,90	0,00	25.351,90	29.986,79	29.986,79	29.986,79	0,00	-4.634,89
2021-B2-9204-12100	Complement de destinació personal funcionari Defensa jurídica	23.020,20	0,00	23.020,20	8.357,45	8.357,45	8.357,45	0,00	14.662,75
2021-B2-9250-12100	Complement de destinació personal funcionari Atenció a la ciutadania	23.169,86	0,00	23.169,86	19.777,08	19.777,08	19.777,08	0,00	3.392,78
2021-B4-9203-12100	Complement de destinació	25.956,14	0,00	25.956,14	26.109,41	26.109,41	26.109,41	0,00	-153,27

ESTAT DE LIQUIDACIÓ DEL PRESSUPOST

AJUNTAMENT DE CASTELLAR DEL VALLES

Exercici: 2021

I. LIQUIDACIÓ DEL PRESSUPOST DE DESPESES

Període de llistat des de: 01/01/2021 fins a: 31/12/2021

APLICACIÓ PRESSUPOSTÀRIA	DESCRIPCIÓ	CRÈDITS PRESSUPOSTARIS			DESPESES COMPR.	OBLIGACIONS RECONEGUDES NETES	PAGAMENTS	OBLIG. PEND. DE PAGAMENTS A 31 DE DESEMBRE	ROMANENTS DE CRÈDIT
		INICIALS	MODIF.	DEFINITIUS					
	personal funcionari Administració i gestió del personal								
2021-B5-1321-12100	Complement de destinació personal funcionari Policia local	192.562,86	0,00	192.562,86	160.278,69	160.278,69	160.278,69	0,00	32.284,17
2021-C13-9200-12100	Complement de destinació personal funcionari Administració general	7.746,20	0,00	7.746,20	3.936,09	3.936,09	3.936,09	0,00	3.810,11
2021-C2-3110-12100	Complement de destinació personal funcionari Serveis generals de salut pública	4.634,63	0,00	4.634,63	4.676,28	4.676,28	4.676,28	0,00	-41,65
2021-C4-2310-12100	Complement de destinació personal funcionari Serveis generals d'atenció social primària	83.354,32	0,00	83.354,32	79.423,35	79.423,35	79.423,35	0,00	3.930,97
2021-C5-3342-12100	Complement de destinació Promoció i serveis a la joventut	8.301,86	0,00	8.301,86	8.376,62	8.376,62	8.376,62	0,00	-74,76
2021-C8-2315-12100	Complement de destinació personal funcionari Assistència social a gent gran	4.292,96	0,00	4.292,96	13.805,01	13.805,01	13.805,01	0,00	-9.512,05
2021-C9-2316-12100	Complement de destinació personal funcionari Assistència social a persones estrangeres	5.316,78	0,00	5.316,78	6.083,16	6.083,16	6.083,16	0,00	-766,38
2021-D7-3300-12100	Complement de destinació personal funcionari Serveis generals de cultura	8.301,86	0,00	8.301,86	8.157,59	8.157,59	8.157,59	0,00	144,27
2021-D7-3321-12100	Complement de destinació personal funcionari Biblioteques públiques	7.746,20	0,00	7.746,20	7.815,92	7.815,92	7.815,92	0,00	-69,72
2021-E2-2410-12100	Complement de destinació personal funcionari Foment de l'ocupació	6.680,66	0,00	6.680,66	6.740,72	6.740,72	6.740,72	0,00	-60,06
2021-E3-4300-12100	Complement de destinació	20.299,30	0,00	20.299,30	16.108,12	16.108,12	16.108,12	0,00	4.191,18

ESTAT DE LIQUIDACIÓ DEL PRESSUPOST

AJUNTAMENT DE CASTELLAR DEL VALLES

Exercici: 2021

I. LIQUIDACIÓ DEL PRESSUPOST DE DESPESES

Període de llistat des de: 01/01/2021 fins a: 31/12/2021

APLICACIÓ PRESSUPOSTÀRIA	DESCRIPCIÓ	CRÈDITS PRESSUPOSTARIS			DESPESES COMPR.	OBLIGACIONS RECONEGUDES NETES	PAGAMENTS	OBLIG. PEND. DE PAGAMENTS A 31 DE DESEMBRE	ROMANENTS DE CRÈDIT
		INICIALS	MODIF.	DEFINITIUS					
	personal funcionari Serveis generals de comerç, turisme i PIME								
2021-E3-4310-12100	Complement de destinació personal funcionari Serveis generals de comerç	6.680,66	0,00	6.680,66	5.149,16	5.149,16	5.149,16	0,00	1.531,50
2021-E5-4920-12100	Complement de destinació personal funcionari Gestió del coneixement	13.618,64	0,00	13.618,64	13.410,66	13.410,66	13.410,66	0,00	207,98
Partida	12100	679.515,69	0,00	679.515,69	595.065,20	595.065,20	595.065,20	0,00	84.450,49
Partida	12101	Complemento específico							
2021-A1-1510-12101	Complement específic personal funcionari Serveis generals d'urbanisme	120.246,11	0,00	120.246,11	120.679,14	120.679,14	120.679,14	0,00	-433,03
2021-A1-1523-12101	Complement específic personal funcionari Accés a l'habitatge	31.822,70	0,00	31.822,70	31.863,89	31.863,89	31.863,89	0,00	-41,19
2021-A3-1530-12101	Complement específic personal funcionari Serveis generals de vies públiques	67.866,82	0,00	67.866,82	61.883,99	61.883,99	61.883,99	0,00	5.982,83
2021-A5-1700-12101	Complement específic Serveis generals de medi ambient	15.214,36	0,00	15.214,36	15.237,99	15.237,99	15.237,99	0,00	-23,63
2021-A5-1701-12101	Complement específic Medi ambient urbà	5.246,08	0,00	5.246,08	5.293,40	5.293,40	5.293,40	0,00	-47,32
2021-B1-9310-12101	Complement específic personal funcionari Política econòmica i fiscal	117.709,48	0,00	117.709,48	66.960,77	66.960,77	66.960,77	0,00	50.748,71
2021-B1-9340-12101	Complement específic personal funcionari Gestió del deute i de la tresoreria	27.640,90	0,00	27.640,90	15.105,56	15.105,56	15.105,56	0,00	12.535,34
2021-B2-4921-12101	Complement específic personal funcionari Tecnologies i sistemes	26.006,26	0,00	26.006,26	27.571,40	27.571,40	27.571,40	0,00	-1.565,14

ESTAT DE LIQUIDACIÓ DEL PRESSUPOST

AJUNTAMENT DE CASTELLAR DEL VALLES

Exercici: 2021

I. LIQUIDACIÓ DEL PRESSUPOST DE DESPESES

Període de llistat des de: 01/01/2021 fins a: 31/12/2021

APLICACIÓ PRESSUPOSTÀRIA	DESCRIPCIÓ	CRÈDITS PRESSUPOSTARIS			DESPESES COMPR.	OBLIGACIONS RECONEGUDES NETES	PAGAMENTS	OBLIG. PEND. DE PAGAMENTS A 31 DE DESEMBRE	ROMANENTS DE CRÈDIT
		INICIALS	MODIF.	DEFINITIUS					
	d'informació								
2021-B2-9200-12101	Complement específic personal funcionari Administració general	55.264,73	0,00	55.264,73	63.019,88	63.019,88	63.019,88	0,00	-7.755,15
2021-B2-9204-12101	Complement específic personal funcionari Defensa jurídica	40.928,72	0,00	40.928,72	15.083,50	15.083,50	15.083,50	0,00	25.845,22
2021-B2-9250-12101	Complement específic personal funcionari Atenció a la ciutadania	53.339,34	0,00	53.339,34	45.126,80	45.126,80	45.126,80	0,00	8.212,54
2021-B4-9203-12101	Complement específic personal funcionari Administració i gestió del personal	44.171,12	0,00	44.171,12	53.042,59	53.042,59	53.042,59	0,00	-8.871,47
2021-B5-1321-12101	Complement específic personal funcionari Policia local	664.617,38	-9.000,00	655.617,38	566.128,49	566.128,49	566.128,49	0,00	89.488,89
2021-C13-9200-12101	Complement específic personal funcionari Administració general	8.372,84	0,00	8.372,84	4.204,04	4.204,04	4.204,04	0,00	4.168,80
2021-C2-3110-12101	Complement específic personal funcionari Serveis generals de salut pública	7.332,36	0,00	7.332,36	7.398,44	7.398,44	7.398,44	0,00	-66,08
2021-C4-2310-12101	Complement específic personal funcionari Serveis generals d'atenció social primària	119.804,18	0,00	119.804,18	123.704,33	123.704,33	123.704,33	0,00	-3.900,15
2021-C5-3342-12101	Complement específic Promoció i serveis a la joventut	9.968,28	0,00	9.968,28	10.058,02	10.058,02	10.058,02	0,00	-89,74
2021-C8-2315-12101	Complement específic personal funcionari Assistència social a gent gran	8.863,19	0,00	8.863,19	17.964,89	17.964,89	17.964,89	0,00	-9.101,70
2021-C9-2316-12101	Complement específic	9.260,88	0,00	9.260,88	9.825,10	9.825,10	9.825,10	0,00	-564,22

ESTAT DE LIQUIDACIÓ DEL PRESSUPOST

AJUNTAMENT DE CASTELLAR DEL VALLES

Exercici: 2021

I. LIQUIDACIÓ DEL PRESSUPOST DE DESPESES

Període de llistat des de: 01/01/2021 fins a: 31/12/2021

APLICACIÓ PRESSUPOSTÀRIA	DESCRIPCIÓ	CRÈDITS PRESSUPOSTARIS			DESPESES COMPR.	OBLIGACIONS RECONEGUDES NETES	PAGAMENTS	OBLIG. PEND. DE PAGAMENTS A 31 DE DESEMBRE	ROMANENTS DE CRÈDIT
		INICIALS	MODIF.	DEFINITIUS					
	personal funcionari Assistència social a persones estrangeres								
2021-D7-3300-12101	Complement específic personal funcionari Serveis generals de cultura	13.535,98	0,00	13.535,98	13.370,79	13.370,79	13.370,79	0,00	165,19
2021-D7-3321-12101	Complement específic personal funcionari Biblioteques públiques	11.258,34	0,00	11.258,34	11.359,46	11.359,46	11.359,46	0,00	-101,12
2021-E2-2410-12101	Complement específic personal funcionari Foment de l'ocupació	7.678,30	0,00	7.678,30	7.747,46	7.747,46	7.747,46	0,00	-69,16
2021-E3-4300-12101	Complement específic personal funcionari Serveis generals de comerç, turisme i PIME	31.695,17	0,00	31.695,17	25.337,98	25.337,98	25.337,98	0,00	6.357,19
2021-E3-4310-12101	Complement específic personal funcionari Serveis generals de comerç	7.678,30	0,00	7.678,30	5.918,20	5.918,20	5.918,20	0,00	1.760,10
2021-E5-4920-12101	Complement específic personal funcionari Gestió del coneixement	21.851,06	0,00	21.851,06	21.561,09	21.561,09	21.561,09	0,00	289,97
Partida	12101	1.527.372,88	-9.000,00	1.518.372,88	1.345.447,20	1.345.447,20	1.345.447,20	0,00	172.925,68
Partida	12700	Contribucions a plans i fons de pensions							
2021-B4-9203-12700	Contribucions a plans i fons de pensions Administració i gestió del personal	29.000,00	0,00	29.000,00	14.712,00	14.712,00	14.712,00	0,00	14.288,00
Partida	12700	29.000,00	0,00	29.000,00	14.712,00	14.712,00	14.712,00	0,00	14.288,00
Partida	13000	Retribuciones básicas							
2021-A1-1510-13000	Retribucions bàsiques personal laboral Serveis generals d'urbanisme	28.476,10	0,00	28.476,10	28.732,72	28.732,72	28.732,72	0,00	-256,62
2021-A3-1530-13000	Retribucions bàsiques	482.133,78	0,00	482.133,78	466.531,60	466.531,60	466.531,60	0,00	15.602,18

ESTAT DE LIQUIDACIÓ DEL PRESSUPOST

AJUNTAMENT DE CASTELLAR DEL VALLES

Exercici: 2021

I. LIQUIDACIÓ DEL PRESSUPOST DE DESPESES

Període de llistat des de: 01/01/2021 fins a: 31/12/2021

APLICACIÓ PRESSUPOSTÀRIA	DESCRIPCIÓ	CRÈDITS PRESSUPOSTARIS			DESPESES COMPR.	OBLIGACIONS RECONEGUDES NETES	PAGAMENTS	OBLIG. PEND. DE PAGAMENTS A 31 DE DESEMBRE	ROMANENTS DE CRÈDIT
		INICIALS	MODIF.	DEFINITIUS					
	personal laboral Serveis generals de vies públiques								
2021-A3-1711-13000	Retribucions bàsiques personal laboral Parcs i jardins	72.045,34	0,00	72.045,34	51.884,04	51.884,04	51.884,04	0,00	20.161,30
2021-B2-3322-13000	Retribucions bàsiques personal laboral Arxius	31.867,64	0,00	31.867,64	32.154,70	32.154,70	32.154,70	0,00	-287,06
2021-B2-4921-13000	Retribucions bàsiques personal laboral Tecnologies i sistemes d'informació	91.361,73	0,00	91.361,73	92.061,43	92.061,43	92.061,43	0,00	-699,70
2021-B2-9120-13000	Retribucions bàsiques personal laboral Òrgans de govern	35.346,32	0,00	35.346,32	34.604,08	34.604,08	34.604,08	0,00	742,24
2021-B2-9200-13000	Retribucions bàsiques personal laboral Administració general	61.369,73	0,00	61.369,73	61.899,18	61.899,18	61.899,18	0,00	-529,45
2021-B2-9250-13000	Retribucions bàsiques personal laboral Atenció a la ciutadania	125.907,01	0,00	125.907,01	124.691,68	124.691,68	124.691,68	0,00	1.215,33
2021-C1-3200-13000	Retribucions bàsiques personal laboral Serveis generals d'educació	71.904,94	0,00	71.904,94	72.541,99	72.541,99	72.541,99	0,00	-637,05
2021-C1-3232-13000	Retribucions bàsiques personal laboral Func. centres docents educació primària	132.982,25	0,00	132.982,25	136.818,40	136.818,40	136.818,40	0,00	-3.836,15
2021-C1-3261-13000	Retribucions bàsiques personal laboral Escola de música	219.981,37	0,00	219.981,37	210.604,11	210.604,11	210.604,11	0,00	9.377,26
2021-C1-3262-13000	Retribucions bàsiques personal laboral Escola d'adults	218.757,45	0,00	218.757,45	219.047,12	219.047,12	219.047,12	0,00	-289,67
2021-C1-3263-13000	Retribucions bàsiques personal laboral Ludoteca	65.053,88	0,00	65.053,88	65.953,62	65.953,62	65.953,62	0,00	-899,74
2021-C12-3269-13000	Retribucions bàsiques	27.126,79	0,00	27.126,79	28.597,90	28.597,90	28.597,90	0,00	-1.471,11

ESTAT DE LIQUIDACIÓ DEL PRESSUPOST

AJUNTAMENT DE CASTELLAR DEL VALLES

Exercici: 2021

I. LIQUIDACIÓ DEL PRESSUPOST DE DESPESES

Període de llistat des de: 01/01/2021 fins a: 31/12/2021

APLICACIÓ PRESSUPOSTÀRIA	DESCRIPCIÓ	CRÈDITS PRESSUPOSTARIS			DESPESES COMPR.	OBLIGACIONS RECONEGUDES NETES	PAGAMENTS	OBLIG. PEND. DE PAGAMENTS A 31 DE DESEMBRE	ROMANENTS DE CRÈDIT
		INICIALS	MODIF.	DEFINITIUS					
	personal laboral Altres serveis complementaris d'educació								
2021-C13-9200-13000	Retribucions bàsiques Administració general	19.377,68	0,00	19.377,68	20.104,61	20.104,61	20.104,61	0,00	-726,93
2021-C2-3110-13000	Retribucions bàsiques personal laboral Serveis generals de salut pública	44.386,28	0,00	44.386,28	44.782,68	44.782,68	44.782,68	0,00	-396,40
2021-C4-2310-13000	Retribucions bàsiques personal laboral Serveis generals d'atenció social primària	54.779,90	0,00	54.779,90	55.639,93	55.639,93	55.639,93	0,00	-860,03
2021-C5-3342-13000	Retribucions bàsiques personal laboral Promoció i serveis a la joventut	26.906,54	0,00	26.906,54	21.719,18	21.719,18	21.719,18	0,00	5.187,36
2021-C8-2315-13000	Retribucions bàsiques personal laboral Assistència social a gent gran	105.621,35	17.200,00	122.821,35	87.723,23	87.723,23	87.723,23	0,00	35.098,12
2021-D2-4910-13000	Retribucions bàsiques personal laboral Mitjans de comunicació	330.803,84	0,00	330.803,84	321.521,67	321.521,67	321.521,67	0,00	9.282,17
2021-D7-3300-13000	Retribucions bàsiques personal laboral Serveis generals de cultura	25.190,40	0,00	25.190,40	25.784,09	25.784,09	25.784,09	0,00	-593,69
2021-D7-3321-13000	Retribucions bàsiques personal laboral Biblioteques públiques	76.219,33	0,00	76.219,33	76.887,61	76.887,61	76.887,61	0,00	-668,28
2021-D7-3330-13000	Retribucions bàsiques personal laboral Equipaments culturals	69.485,76	0,00	69.485,76	48.312,04	48.312,04	48.312,04	0,00	21.173,72
2021-D7-3349-13000	Retribucions bàsiques personal laboral Altres serveis de promoció cultural	30.563,28	0,00	30.563,28	31.007,60	31.007,60	31.007,60	0,00	-444,32
2021-D8-3400-13000	Retribucions bàsiques	42.728,94	0,00	42.728,94	43.096,01	43.096,01	43.096,01	0,00	-367,07

ESTAT DE LIQUIDACIÓ DEL PRESSUPOST

AJUNTAMENT DE CASTELLAR DEL VALLES

Exercici: 2021

I. LIQUIDACIÓ DEL PRESSUPOST DE DESPESES

Període de llistat des de: 01/01/2021 fins a: 31/12/2021

APLICACIÓ PRESSUPOSTÀRIA	DESCRIPCIÓ	CRÈDITS PRESSUPOSTARIS			DESPESES COMPR.	OBLIGACIONS RECONEGUDES NETES	PAGAMENTS	OBLIG. PEND. DE PAGAMENTS A 31 DE DESEMBRE	ROMANENTS DE CRÈDIT
		INICIALS	MODIF.	DEFINITIUS					
	personal laboral Serveis generals d'esports								
2021-D8-3410-13000	Retribucions bàsiques personal laboral Promoció i foment de l'esport	31.556,92	0,00	31.556,92	31.837,46	31.837,46	31.837,46	0,00	-280,54
2021-E2-2410-13000	Retribucions bàsiques personal laboral Foment de l'ocupació	123.020,05	0,00	123.020,05	125.008,82	125.008,82	125.008,82	0,00	-1.988,77
2021-E3-4312-13000	Retribucions bàsiques personal laboral Mercats, places i llotges	19.787,88	0,00	19.787,88	22.049,51	22.049,51	22.049,51	0,00	-2.261,63
2021-E5-4920-13000	Retribucions bàsiques Gestió de coneixement	21.496,48	0,00	21.496,48	22.122,61	22.122,61	22.122,61	0,00	-626,13
Partida	13000	2.686.238,96	17.200,00	2.703.438,96	2.603.719,62	2.603.719,62	2.603.719,62	0,00	99.719,34
Partida	13700	Contribucions a plans i fons de pensions							
2021-B4-9203-13700	Contribucions a plans i fons de pensions Administració i gestió del personal	1.000,00	0,00	1.000,00	11.664,00	11.664,00	11.664,00	0,00	-10.664,00
Partida	13700	1.000,00	0,00	1.000,00	11.664,00	11.664,00	11.664,00	0,00	-10.664,00
Partida	14300	Retribucions altre personal							
2021-B2-9200-14300	Retribucions altre personal Administració general	0,00	398.900,00	398.900,00	398.086,28	398.086,28	398.086,28	0,00	813,72
2021-B4-9203-14300	Retribucions altre personal Administració i gestió del personal	14.000,00	0,00	14.000,00	6.336,00	6.336,00	6.336,00	0,00	7.664,00
Partida	14300	14.000,00	398.900,00	412.900,00	404.422,28	404.422,28	404.422,28	0,00	8.477,72
Partida	14301	Retribucions altre personal - Pràctiques							
2021-B4-9203-14301	Retribucions altre personal - Pràctiques Administració i gestió del personal	17.300,00	0,00	17.300,00	19.584,00	19.576,00	19.576,00	0,00	-2.276,00
Partida	14301	17.300,00	0,00	17.300,00	19.584,00	19.576,00	19.576,00	0,00	-2.276,00

ESTAT DE LIQUIDACIÓ DEL PRESSUPOST

AJUNTAMENT DE CASTELLAR DEL VALLES

Exercici: 2021

I. LIQUIDACIÓ DEL PRESSUPOST DE DESPESES

Període de llistat des de: 01/01/2021 fins a: 31/12/2021

APLICACIÓ PRESSUPOSTÀRIA	DESCRIPCIÓ	CRÈDITS PRESSUPOSTARIS			DESPESES COMPR.	OBLIGACIONS RECONEGUDES NETES	PAGAMENTS	OBLIG. PEND. DE PAGAMENTS A 31 DE DESEMBRE	ROMANENTS DE CRÈDIT
		INICIALS	MODIF.	DEFINITIUS					
Partida	15000	Productivitat - Paga assistència							
2021-B4-9203-15000	Productivitat - Paga assistència Administració i gestió del personal	171.000,00	30.320,00	201.320,00	192.471,81	192.471,81	192.471,81	0,00	8.848,19
Partida	15000	171.000,00	30.320,00	201.320,00	192.471,81	192.471,81	192.471,81	0,00	8.848,19
Partida	15100	Gratificacions							
2021-B4-9203-15100	Gratificacions Administració Gestió personal	0,00	0,00	0,00	16.654,98	16.654,98	16.654,98	0,00	-16.654,98
Partida	15100	0,00	0,00	0,00	16.654,98	16.654,98	16.654,98	0,00	-16.654,98
Partida	15200	Altres incentius al rendiment							
2021-B4-9203-15200	Altres incentius al rendiment Administració i gestió del personal	137.000,00	80.000,00	217.000,00	114.915,90	114.915,90	114.915,90	0,00	102.084,10
Partida	15200	137.000,00	80.000,00	217.000,00	114.915,90	114.915,90	114.915,90	0,00	102.084,10
Partida	16000	Seguridad social							
2021-B4-9203-16000	Seguretat Social Administració i gestió del personal	1.859.000,00	90.600,00	1.949.600,00	2.046.446,30	2.046.446,30	2.046.446,30	0,00	-96.846,30
Partida	16000	1.859.000,00	90.600,00	1.949.600,00	2.046.446,30	2.046.446,30	2.046.446,30	0,00	-96.846,30
Partida	16104	Indemnizaciones al personal laboral por jubilaciones anticipadas							
2021-B4-9203-16104	Indemnitzacions al personal laboral Administració i gestió del personal	0,00	111.720,00	111.720,00	0,00	0,00	0,00	0,00	111.720,00
Partida	16104	0,00	111.720,00	111.720,00	0,00	0,00	0,00	0,00	111.720,00
Partida	16200	Formación y perfeccionamiento del personal							
2021-B4-9203-16200	Formació i perfeccionament del personal Administració i gestió del personal	2.500,00	0,00	2.500,00	1.076,80	1.076,80	1.076,80	0,00	1.423,20
Partida	16200	2.500,00	0,00	2.500,00	1.076,80	1.076,80	1.076,80	0,00	1.423,20

ESTAT DE LIQUIDACIÓ DEL PRESSUPOST

AJUNTAMENT DE CASTELLAR DEL VALLES

Exercici: 2021

I. LIQUIDACIÓ DEL PRESSUPOST DE DESPESES

Període de llistat des de: 01/01/2021 fins a: 31/12/2021

APLICACIÓ PRESSUPOSTÀRIA	DESCRIPCIÓ	CRÈDITS PRESSUPOSTARIS			DESPESES COMPR.	OBLIGACIONS RECONEGUDES NETES	PAGAMENTS	OBLIG. PEND. DE PAGAMENTS A 31 DE DESEMBRE	ROMANENTS DE CRÈDIT
		INICIALS	MODIF.	DEFINITIUS					
Partida	16209	Otros gastos sociales							
2021-B4-9203-16209	Altres despeses socials - Ajudes conveni Administració i gestió del personal	73.600,00	0,00	73.600,00	77.386,11	77.386,11	77.386,11	0,00	-3.786,11
Partida	16209	73.600,00	0,00	73.600,00	77.386,11	77.386,11	77.386,11	0,00	-3.786,11
Capítulo	1	9.191.841,71	729.284,47	9.921.126,18	9.470.771,61	9.470.763,61	9.470.763,61	0,00	450.362,57
Capítulo	2	GASTOS CORRIENTES EN BIENES Y SERVICIOS							
Partida	20200	Arrendaments d'edificis i altres construccions							
2021-A1-1523-20200	Arrendaments d'edificis i altres construccions Accés a l'habitatge	48.500,00	0,00	48.500,00	28.511,13	28.511,13	28.511,13	0,00	19.988,87
2021-B2-9201-20200	Arrendaments d'edificis i altres construccions Dependències municipals	10.000,00	0,00	10.000,00	8.803,32	8.803,32	8.803,32	0,00	1.196,68
Partida	20200	58.500,00	0,00	58.500,00	37.314,45	37.314,45	37.314,45	0,00	21.185,55
Partida	20400	Arrendaments de material de transport							
2021-B5-1321-20400	Arrendaments de material de transport Policia local	61.000,00	0,00	61.000,00	57.703,56	57.703,32	56.132,58	1.570,74	3.296,68
Partida	20400	61.000,00	0,00	61.000,00	57.703,56	57.703,32	56.132,58	1.570,74	3.296,68
Partida	20500	Arrendaments de mobiliari i equip d'oficina							
2021-B2-9201-20500	Arrendaments de mobiliari i equip d'oficina Dependències municipals	24.300,00	0,00	24.300,00	12.950,14	12.950,14	11.744,05	1.206,09	11.349,86
Partida	20500	24.300,00	0,00	24.300,00	12.950,14	12.950,14	11.744,05	1.206,09	11.349,86
Partida	20600	Arrendament d'equips per a processos d'informació							
2021-B2-4921-20600	Arrendaments d'equips proc. informació Tecnologies i sistemes d'informació	61.900,00	0,00	61.900,00	63.201,70	63.201,70	59.348,90	3.852,80	-1.301,70
Partida	20600	61.900,00	0,00	61.900,00	63.201,70	63.201,70	59.348,90	3.852,80	-1.301,70

ESTAT DE LIQUIDACIÓ DEL PRESSUPOST

AJUNTAMENT DE CASTELLAR DEL VALLES

Exercici: 2021

I. LIQUIDACIÓ DEL PRESSUPOST DE DESPESES

Període de llistat des de: 01/01/2021 fins a: 31/12/2021

APLICACIÓ PRESSUPOSTÀRIA	DESCRIPCIÓ	CRÈDITS PRESSUPOSTARIS			DESPESES COMPR.	OBLIGACIONS RECONEGUDES NETES	PAGAMENTS	OBLIG. PEND. DE PAGAMENTS A 31 DE DESEMBRE	ROMANENTS DE CRÈDIT
		INICIALS	MODIF.	DEFINITIUS					
Partida	20800	Arrendaments d'altre immobilitzat material							
2021-B2-9201-20800	Arrendaments d'altre immobilitzat material Dependències municipals	3.300,00	0,00	3.300,00	2.642,22	2.585,40	1.988,77	596,63	714,60
Partida	20800	3.300,00	0,00	3.300,00	2.642,22	2.585,40	1.988,77	596,63	714,60
Partida	20900	Cànon							
2021-D7-3300-20900	Cànon Serveis generals de cultura	16.900,00	0,00	16.900,00	3.487,83	3.487,83	3.487,83	0,00	13.412,17
Partida	20900	16.900,00	0,00	16.900,00	3.487,83	3.487,83	3.487,83	0,00	13.412,17
Partida	21000	Rep., mant. i conserv. infraestructura i béns nat.							
2021-A3-1533-21000	Rep., mant. i conserv. infraestructura i béns nat. Infraestructures viàries	244.000,00	0,00	244.000,00	242.667,85	238.350,44	238.350,44	0,00	5.649,56
2021-A3-1651-21000	Rep., mant. i conserv. infraestructura i béns nat. Enllumenat públic	343.900,00	0,00	343.900,00	346.687,32	327.451,90	286.445,65	41.006,25	16.448,10
2021-A3-1711-21000	Rep., mant. i conserv. infraestructura i béns nat. Parcs i jardins	25.000,00	0,00	25.000,00	34.229,89	34.229,89	28.876,85	5.353,04	-9.229,89
Partida	21000	612.900,00	0,00	612.900,00	623.585,06	600.032,23	553.672,94	46.359,29	12.867,77
Partida	21200	Rep., mant. i conserv. edificis i altres construcc.							
2021-A3-4312-21200	Rep., mant. i conserv. edificis i altres construcc. Mercats, places i llotges	46.000,00	0,00	46.000,00	39.318,15	39.318,15	24.820,17	14.497,98	6.681,85
2021-A3-9201-21200	Rep., mant. i conserv. edificis i altres construcc. Dependències municipals	130.000,00	0,00	130.000,00	109.343,20	109.343,20	104.599,57	4.743,63	20.656,80
2021-C1-3200-21200	Rep., mant. i conserv. edificis i altres construcc. Serveis generals d'educació	50.000,00	0,00	50.000,00	70.225,36	70.225,36	63.581,26	6.644,10	-20.225,36
2021-C5-3342-21200	Rep., mant. i conserv.	3.000,00	0,00	3.000,00	0,00	0,00	0,00	0,00	3.000,00

ESTAT DE LIQUIDACIÓ DEL PRESSUPOST

AJUNTAMENT DE CASTELLAR DEL VALLES

Exercici: 2021

I. LIQUIDACIÓ DEL PRESSUPOST DE DESPESES

Període de llistat des de: 01/01/2021 fins a: 31/12/2021

APLICACIÓ PRESSUPOSTÀRIA	DESCRIPCIÓ	CRÈDITS PRESSUPOSTARIS			DESPESES COMPR.	OBLIGACIONS RECONEGUDES NETES	PAGAMENTS	OBLIG. PEND. DE PAGAMENTS A 31 DE DESEMBRE	ROMANENTS DE CRÈDIT
		INICIALS	MODIF.	DEFINITIUS					
	edificis i altres construcc. Promoció i serveis a la joventut								
2021-D7-3330-21200	Rep., mant. i conserv. edificis i altres construcc. Equipaments culturals	20.500,00	0,00	20.500,00	19.442,01	19.442,01	17.657,26	1.784,75	1.057,99
2021-D8-3420-21200	Rep., mant. i conserv. edificis i altres construcc. Instal·lacions esportives	50.500,00	0,00	50.500,00	72.661,64	72.661,64	66.198,32	6.463,32	-22.161,64
Partida	21200	300.000,00	0,00	300.000,00	310.990,36	310.990,36	276.856,58	34.133,78	-10.990,36
Partida	21300	Rep., mant. i conserv. maq., instal·lac. i utilitatge							
2021-A3-1530-21300	Rep., mant. i conserv. maq., instal·lac. i utilitatge Serveis generals de vies públiques	30.000,00	0,00	30.000,00	22.180,40	22.180,40	21.061,81	1.118,59	7.819,60
2021-A3-9201-21300	Rep., mant. i conserv. maq., instal·lac. i utilitatge Dependències municipals	0,00	0,00	0,00	11.906,25	11.906,25	11.906,25	0,00	-11.906,25
2021-B5-1331-21300	Rep., mant. i conserv. maq., instal·lac. i utilitatge Ordenació del trànsit i l'estacionament	5.000,00	0,00	5.000,00	4.996,70	4.996,70	4.996,70	0,00	3,30
2021-D7-3330-21300	Rep., mant. i conserv. maq., instal·lac. i utilitatge Equipaments culturals	4.000,00	0,00	4.000,00	5.221,34	5.221,34	4.615,63	605,71	-1.221,34
Partida	21300	39.000,00	0,00	39.000,00	44.304,69	44.304,69	42.580,39	1.724,30	-5.304,69
Partida	21400	Rep., mant. i conserv. material de transport							
2021-A3-1530-21400	Rep., mant. i conserv. elements de transport Serveis generals de vies públiques	30.000,00	0,00	30.000,00	30.389,15	30.389,15	29.838,88	550,27	-389,15
2021-B5-1321-21400	Rep., mant. i conserv. elements de transport Policia local	3.000,00	0,00	3.000,00	3.891,15	3.891,15	3.582,26	308,89	-891,15

ESTAT DE LIQUIDACIÓ DEL PRESSUPOST

AJUNTAMENT DE CASTELLAR DEL VALLES

Exercici: 2021

I. LIQUIDACIÓ DEL PRESSUPOST DE DESPESES

Període de llistat des de: 01/01/2021 fins a: 31/12/2021

APLICACIÓ PRESSUPOSTÀRIA	DESCRIPCIÓ	CRÈDITS PRESSUPOSTARIS			DESPESES COMPR.	OBLIGACIONS RECONEGUDES NETES	PAGAMENTS	OBLIG. PEND. DE PAGAMENTS A 31 DE DESEMBRE	ROMANENTS DE CRÈDIT
		INICIALS	MODIF.	DEFINITIUS					
Partida	21400	33.000,00	0,00	33.000,00	34.280,30	34.280,30	33.421,14	859,16	-1.280,30
Partida	21500	Rep., mant. i conserv. mobiliari i equip d'oficina							
2021-B2-9201-21500	Rep., mant. i conserv. mobiliari i equip d'oficina Dependències municipals	13.500,00	0,00	13.500,00	11.103,50	11.103,50	11.032,45	71,05	2.396,50
Partida	21500	13.500,00	0,00	13.500,00	11.103,50	11.103,50	11.032,45	71,05	2.396,50
Partida	21600	Rep., mant. i conserv. equips proc. informació							
2021-B2-4921-21600	Rep., mant. i conserv. equips proc. informació Tecnologies i sistemes d'informació	140.000,00	0,00	140.000,00	46.156,75	46.156,75	46.001,87	154,88	93.843,25
Partida	21600	140.000,00	0,00	140.000,00	46.156,75	46.156,75	46.001,87	154,88	93.843,25
Partida	21900	Rep., mant. i conserv. altre immobilitzat material Dependències municipals							
2021-A3-9201-21900	Rep., mant. i conserv. altre immobilitzat material Dependències municipals	0,00	0,00	0,00	788,92	788,92	788,92	0,00	-788,92
Partida	21900	0,00	0,00	0,00	788,92	788,92	788,92	0,00	-788,92
Partida	22000	Ordinario no inventariable							
2021-B2-9200-22000	Material oficina no inventariable Administració general	18.000,00	0,00	18.000,00	17.276,95	10.332,38	8.715,70	1.616,68	7.667,62
Partida	22000	18.000,00	0,00	18.000,00	17.276,95	10.332,38	8.715,70	1.616,68	7.667,62
Partida	22001	Prensa, revistas, libros y otras publicaciones							
2021-B2-9200-22001	Prensa, revistas, llibres i altres publicacions Administració general	10.000,00	0,00	10.000,00	14.313,26	12.698,59	9.636,15	3.062,44	-2.698,59
2021-D7-3321-22001	Prensa, revistas, llibres i altres publicacions Biblioteques públiques	8.000,00	0,00	8.000,00	12.119,26	10.625,21	9.807,02	818,19	-2.625,21
Partida	22001	18.000,00	0,00	18.000,00	26.432,52	23.323,80	19.443,17	3.880,63	-5.323,80

ESTAT DE LIQUIDACIÓ DEL PRESSUPOST

AJUNTAMENT DE CASTELLAR DEL VALLES

Exercici: 2021

I. LIQUIDACIÓ DEL PRESSUPOST DE DESPESES

Període de llistat des de: 01/01/2021 fins a: 31/12/2021

APLICACIÓ PRESSUPOSTÀRIA	DESCRIPCIÓ	CRÈDITS PRESSUPOSTARIS			DESPESES COMPR.	OBLIGACIONS RECONEGUDES NETES	PAGAMENTS	OBLIG. PEND. DE PAGAMENTS A 31 DE DESEMBRE	ROMANENTS DE CRÈDIT
		INICIALS	MODIF.	DEFINITIUS					
Partida	22100	Energia elèctrica							
2021-B2-1651-22100	Energia elèctrica Enllumenat públic	405.000,00	0,00	405.000,00	398.167,44	352.763,48	352.763,48	0,00	52.236,52
2021-B2-2310-22100	Energia elèctrica Serveis generals d'atenció social primària	19.000,00	0,00	19.000,00	17.576,26	12.177,71	12.177,71	0,00	6.822,29
2021-B2-2410-22100	Energia elèctrica Foment de l'ocupació	125.000,00	0,00	125.000,00	105.836,55	75.963,68	75.963,68	0,00	49.036,32
2021-B2-3232-22100	Energia elèctrica Func. centres docents ed. primària	60.000,00	0,00	60.000,00	57.459,21	51.373,05	51.373,05	0,00	8.626,95
2021-B2-3300-22100	Energia elèctrica Serveis generals de cultura	54.000,00	0,00	54.000,00	49.262,50	49.261,76	46.452,41	2.809,35	4.738,24
2021-B2-3420-22100	Energia elèctrica Instal·lacions esportives	85.000,00	0,00	85.000,00	71.219,53	54.957,93	54.957,93	0,00	30.042,07
2021-B2-9201-22100	Energia elèctrica Dependències municipals	57.000,00	0,00	57.000,00	51.103,18	47.189,87	47.189,87	0,00	9.810,13
Partida	22100	805.000,00	0,00	805.000,00	750.624,67	643.687,48	640.878,13	2.809,35	161.312,52
Partida	22101	Agua							
2021-A5-1701-22101	Aigua Medi ambient urbà	2.000,00	0,00	2.000,00	1.820,00	1.820,00	1.820,00	0,00	180,00
Partida	22101	2.000,00	0,00	2.000,00	1.820,00	1.820,00	1.820,00	0,00	180,00
Partida	22102	Gas							
2021-B2-2410-22102	Gas Foment de l'ocupació	9.000,00	0,00	9.000,00	5.790,49	5.790,49	5.790,49	0,00	3.209,51
2021-B2-3232-22102	Gas Func. centres docents ed. primària	83.000,00	0,00	83.000,00	60.265,42	60.265,42	60.265,42	0,00	22.734,58
2021-B2-3300-22102	Gas Serveis generals de cultura	15.000,00	0,00	15.000,00	9.280,65	9.280,65	9.280,65	0,00	5.719,35
2021-B2-3420-22102	Gas Instal·lacions esportiv	48.000,00	0,00	48.000,00	31.240,27	31.240,27	31.240,27	0,00	16.759,73

ESTAT DE LIQUIDACIÓ DEL PRESSUPOST

AJUNTAMENT DE CASTELLAR DEL VALLES

Exercici: 2021

I. LIQUIDACIÓ DEL PRESSUPOST DE DESPESES

Període de llistat des de: 01/01/2021 fins a: 31/12/2021

APLICACIÓ PRESSUPOSTÀRIA	DESCRIPCIÓ	CRÈDITS PRESSUPOSTARIS			DESPESES COMPR.	OBLIGACIONS RECONEGUDES NETES	PAGAMENTS	OBLIG. PEND. DE PAGAMENTS A 31 DE DESEMBRE	ROMANENTS DE CRÈDIT
		INICIALS	MODIF.	DEFINITIUS					
	es								
2021-B2-4312-22102	Gas Mercats, places i llotges	24.000,00	0,00	24.000,00	18.326,09	18.326,09	18.326,09	0,00	5.673,91
2021-B2-9201-22102	Gas Dependències municipals	10.000,00	0,00	10.000,00	4.551,80	4.551,80	4.551,80	0,00	5.448,20
Partida	22102	189.000,00	0,00	189.000,00	129.454,72	129.454,72	129.454,72	0,00	59.545,28
Partida	22103	Combustibles y carburantes							
2021-B2-9201-22103	Combustibles i carburants Dependències municipals	5.000,00	0,00	5.000,00	4.414,96	4.414,96	3.886,96	528,00	585,04
2021-B2-9202-22103	Combustibles i carburants Parc mòbil	35.000,00	0,00	35.000,00	21.597,83	21.597,83	19.266,69	2.331,14	13.402,17
Partida	22103	40.000,00	0,00	40.000,00	26.012,79	26.012,79	23.153,65	2.859,14	13.987,21
Partida	22104	Vestuario							
2021-B4-9203-22104	Vestuari Administració i gestió del personal	50.000,00	0,00	50.000,00	15.194,66	12.666,59	10.075,16	2.591,43	37.333,41
2021-B5-1321-22104	Vestuari Policia local	22.000,00	9.000,00	31.000,00	37.324,05	28.440,23	27.831,36	608,87	2.559,77
Partida	22104	72.000,00	9.000,00	81.000,00	52.518,71	41.106,82	37.906,52	3.200,30	39.893,18
Partida	22199	Otros suministros							
2021-A3-1530-22199	Altres subministraments Serveis generals de vies públiques	60.000,00	0,00	60.000,00	79.766,58	79.766,58	76.634,92	3.131,66	-19.766,58
2021-A3-1533-22199	Altres subministraments Infraestructures viàries	50.000,00	0,00	50.000,00	51.012,57	51.012,57	47.451,16	3.561,41	-1.012,57
2021-A5-1700-22199	Altres subministraments Serveis generals de medi ambient	4.000,00	0,00	4.000,00	9.601,13	9.601,13	6.757,63	2.843,50	-5.601,13
2021-C5-3342-22199	Altres subministraments Promoció i serveis a la	6.400,00	0,00	6.400,00	7.823,55	7.823,55	4.332,97	3.490,58	-1.423,55

ESTAT DE LIQUIDACIÓ DEL PRESSUPOST

AJUNTAMENT DE CASTELLAR DEL VALLES

Exercici: 2021

I. LIQUIDACIÓ DEL PRESSUPOST DE DESPESES

Període de llistat des de: 01/01/2021 fins a: 31/12/2021

APLICACIÓ PRESSUPOSTÀRIA	DESCRIPCIÓ	CRÈDITS PRESSUPOSTARIS			DESPESES COMPR.	OBLIGACIONS RECONEGUDES NETES	PAGAMENTS	OBLIG. PEND. DE PAGAMENTS A 31 DE DESEMBRE	ROMANENTS DE CRÈDIT
		INICIALS	MODIF.	DEFINITIUS					
	joventut								
2021-D2-4910-22199	Altres subministraments Mitjans de comunicació	1.900,00	0,00	1.900,00	2.074,77	2.074,77	2.074,77	0,00	-174,77
2021-D8-3400-22199	Altres subministraments Serveis generals d'esports	5.000,00	0,00	5.000,00	7.916,99	7.916,99	7.916,99	0,00	-2.916,99
2021-E2-2410-22199	Altres subministraments Foment de l'ocupació	29.000,00	0,00	29.000,00	12.442,02	12.442,02	10.830,30	1.611,72	16.557,98
2021-E5-4920-22199	Altres subministraments Gestió d'le coneixement	8.000,00	0,00	8.000,00	4.259,49	4.259,49	4.259,49	0,00	3.740,51
Partida	22199	164.300,00	0,00	164.300,00	174.897,10	174.897,10	160.258,23	14.638,87	-10.597,10
Partida	22200	Servicios de telecomunicaciones							
2021-B2-9200-22200	Serveis de telecomunicacions Administració general	50.000,00	0,00	50.000,00	50.101,84	50.101,84	38.475,08	11.626,76	-101,84
Partida	22200	50.000,00	0,00	50.000,00	50.101,84	50.101,84	38.475,08	11.626,76	-101,84
Partida	22201	Postales							
2021-B2-9200-22201	Postals Administració general	14.000,00	0,00	14.000,00	11.374,33	11.374,33	9.526,29	1.848,04	2.625,67
Partida	22201	14.000,00	0,00	14.000,00	11.374,33	11.374,33	9.526,29	1.848,04	2.625,67
Partida	22299	Otros gastos en comunicaciones							
2021-B2-9200-22299	Altres despeses en comunicacions Administració general	24.000,00	0,00	24.000,00	22.992,47	18.616,82	17.085,11	1.531,71	5.383,18
Partida	22299	24.000,00	0,00	24.000,00	22.992,47	18.616,82	17.085,11	1.531,71	5.383,18
Partida	22300	TRANSPORTS							
2021-A5-4412-22300	Transports Altre transport de viatgers	22.000,00	0,00	22.000,00	26.274,86	26.274,86	25.774,85	500,01	-4.274,86
2021-C8-2315-22300	Transports Assistència	46.500,00	0,00	46.500,00	0,00	0,00	0,00	0,00	46.500,00

ESTAT DE LIQUIDACIÓ DEL PRESSUPOST

AJUNTAMENT DE CASTELLAR DEL VALLES

Exercici: 2021

I. LIQUIDACIÓ DEL PRESSUPOST DE DESPESES

Període de llistat des de: 01/01/2021 fins a: 31/12/2021

APLICACIÓ PRESSUPOSTÀRIA	DESCRIPCIÓ	CRÈDITS PRESSUPOSTARIS			DESPESES COMPR.	OBLIGACIONS RECONEGUDES NETES	PAGAMENTS	OBLIG. PEND. DE PAGAMENTS A 31 DE DESEMBRE	ROMANENTS DE CRÈDIT
		INICIALS	MODIF.	DEFINITIUS					
	social a gent gran								
Partida	22300	68.500,00	0,00	68.500,00	26.274,86	26.274,86	25.774,85	500,01	42.225,14
Partida	22400	PRIMES D'ASSEGURANCES							
2021-B2-9200-22400	Primes d'assegurances Administració general	106.000,00	0,00	106.000,00	92.812,21	84.944,36	84.292,73	651,63	21.055,64
2021-C1-3269-22400	Primes d'assegurances Altres serveis complementaris d'educació	1.000,00	0,00	1.000,00	208,18	208,18	208,18	0,00	791,82
2021-C12-3263-22400	Primes d'assegurances Ludoteca	400,00	0,00	400,00	163,64	163,64	163,64	0,00	236,36
2021-C2-3112-22400	Primes d'assegurances-Promocio de la salut	0,00	0,00	0,00	159,69	159,69	159,69	0,00	-159,69
2021-C5-3342-22400	Primes d'assegurances Promoció i serveis a la joventut	200,00	0,00	200,00	0,00	0,00	0,00	0,00	200,00
2021-C8-2315-22400	Primes d'assegurances Gent Gran	300,00	0,00	300,00	278,55	278,55	278,55	0,00	21,45
2021-D8-3410-22400	Primes d'assegurances Promoció i foment de l'esport	2.500,00	0,00	2.500,00	105,47	105,47	105,47	0,00	2.394,53
2021-E2-2410-22400	Primes d'assegurances Foment de l'ocupació	1.000,00	0,00	1.000,00	0,00	0,00	0,00	0,00	1.000,00
2021-E5-4920-22400	Primes d'assegurances Gestió del coneixement	950,00	0,00	950,00	0,00	0,00	0,00	0,00	950,00
Partida	22400	112.350,00	0,00	112.350,00	93.727,74	85.859,89	85.208,26	651,63	26.490,11
Partida	22500	Tributos estatales							
2021-A5-1700-22500	Tributos estatales Serveis generals de medi ambient	0,00	0,00	0,00	293,36	293,36	293,36	0,00	-293,36
2021-D2-4910-22500	Tributos estatales Mitjans de	100,00	0,00	100,00	100,00	100,00	100,00	0,00	0,00

ESTAT DE LIQUIDACIÓ DEL PRESSUPOST

AJUNTAMENT DE CASTELLAR DEL VALLES

Exercici: 2021

I. LIQUIDACIÓ DEL PRESSUPOST DE DESPESES

Període de llistat des de: 01/01/2021 fins a: 31/12/2021

APLICACIÓ PRESSUPOSTÀRIA	DESCRIPCIÓ	CRÈDITS PRESSUPOSTARIS			DESPESES COMPR.	OBLIGACIONS RECONEGUDES NETES	PAGAMENTS	OBLIG. PEND. DE PAGAMENTS A 31 DE DESEMBRE	ROMANENTS DE CRÈDIT
		INICIALS	MODIF.	DEFINITIUS					
	comunicació								
Partida	22500	100,00	0,00	100,00	393,36	393,36	393,36	0,00	-293,36
Partida	22501	Tributos de las Comunidades Autónomas							
2021-A3-9201-22501	Tributs de les comunitats autònomes Dependències municipals	80.000,00	0,00	80.000,00	43.383,45	43.383,45	39.738,21	3.645,24	36.616,55
2021-B2-9200-22501	Tributs de les comunitats autònomes	0,00	0,00	0,00	13.622,40	13.622,40	12.530,40	1.092,00	-13.622,40
2021-D2-4910-22501	Tributs de les comunitats autònomes Mitjans de comunicació	0,00	0,00	0,00	94,30	94,30	94,30	0,00	-94,30
Partida	22501	80.000,00	0,00	80.000,00	57.100,15	57.100,15	52.362,91	4.737,24	22.899,85
Partida	22601	Atenciones protocolarias y representativas							
2021-B2-9200-22601	Atencions protocol·làries i representatives Administració general	1.000,00	0,00	1.000,00	2.477,42	2.477,42	2.477,42	0,00	-1.477,42
Partida	22601	1.000,00	0,00	1.000,00	2.477,42	2.477,42	2.477,42	0,00	-1.477,42
Partida	22603	Publicación en Diarios Oficiales							
2021-B2-9200-22603	Publicació en diaris oficials Administració general	20.000,00	0,00	20.000,00	3.920,40	3.920,40	3.412,20	508,20	16.079,60
Partida	22603	20.000,00	0,00	20.000,00	3.920,40	3.920,40	3.412,20	508,20	16.079,60
Partida	22604	Jurídicos, contenciosos							
2021-B2-9204-22604	Jurídics, contenciosos Defensa jurídica	20.000,00	0,00	20.000,00	7.969,24	7.969,24	7.200,66	768,58	12.030,76
Partida	22604	20.000,00	0,00	20.000,00	7.969,24	7.969,24	7.200,66	768,58	12.030,76
Partida	22609	Actividades culturales y deportivas							
2021-D7-3340-22609	Activitats culturals i	70.000,00	0,00	70.000,00	65.605,83	60.448,84	57.295,58	3.153,26	9.551,16

ESTAT DE LIQUIDACIÓ DEL PRESSUPOST

AJUNTAMENT DE CASTELLAR DEL VALLES

Exercici: 2021

I. LIQUIDACIÓ DEL PRESSUPOST DE DESPESES

Període de llistat des de: 01/01/2021 fins a: 31/12/2021

APLICACIÓ PRESSUPOSTÀRIA	DESCRIPCIÓ	CRÈDITS PRESSUPOSTARIS			DESPESES COMPR.	OBLIGACIONS RECONEGUDES NETES	PAGAMENTS	OBLIG. PEND. DE PAGAMENTS A 31 DE DESEMBRE	ROMANENTS DE CRÈDIT
		INICIALS	MODIF.	DEFINITIUS					
	esportives Arts escèniques								
2021-D7-3343-22609	Activitats culturals i esportives Nits d'estiu	12.000,00	0,00	12.000,00	13.253,19	12.829,69	12.829,69	0,00	-829,69
2021-D7-3344-22609	Activitats culturals i esportives Concerts Palau Tolrà	13.000,00	0,00	13.000,00	7.129,00	7.129,00	7.129,00	0,00	5.871,00
2021-D7-3345-22609	Activitats culturals i esportives Cinema	40.400,00	0,00	40.400,00	26.920,66	24.395,72	18.747,36	5.648,36	16.004,28
2021-D7-3349-22609	Activitats culturals i esportives Altres serveis de promoció cultural	12.000,00	0,00	12.000,00	7.816,55	7.491,55	7.491,55	0,00	4.508,45
2021-D7-3380-22609	Activitats culturals i esportives Festes populars i celebracions	179.900,00	0,00	179.900,00	198.058,16	185.607,26	178.449,92	7.157,34	-5.707,26
2021-D8-3410-22609	Activitats culturals i esportives Promoció i foment de l'esport	20.000,00	0,00	20.000,00	3.681,08	3.681,08	3.047,20	633,88	16.318,92
Partida	22609	347.300,00	0,00	347.300,00	322.464,47	301.583,14	284.990,30	16.592,84	45.716,86
Partida	22699	Otros gastos diversos							
2021-A1-1510-22699	Altres despeses diverses Serveis generals d'urbanisme	1.000,00	0,00	1.000,00	3.420,61	3.420,61	3.409,70	10,91	-2.420,61
2021-A1-1523-22699	Altres despeses diverses Accés a l'habitatge	9.000,00	0,00	9.000,00	1.997,71	1.997,71	1.522,18	475,53	7.002,29
2021-A5-1700-22699	Altres despeses diverses Serveis generals de medi ambient	14.000,00	0,00	14.000,00	9.426,44	9.426,44	9.228,24	198,20	4.573,56
2021-A5-4412-22699	Altres despeses diverses Altre transport de viatgers	18.000,00	0,00	18.000,00	6.138,33	6.138,33	6.138,33	0,00	11.861,67
2021-B1-9310-22699	Altres despeses diverses Política econòmica i fiscal	10.000,00	0,00	10.000,00	30.985,73	30.985,73	30.985,73	0,00	-20.985,73
2021-B2-3322-22699	Altres despeses diverses	1.500,00	0,00	1.500,00	25,50	25,50	25,50	0,00	1.474,50

ESTAT DE LIQUIDACIÓ DEL PRESSUPOST

AJUNTAMENT DE CASTELLAR DEL VALLES

Exercici: 2021

I. LIQUIDACIÓ DEL PRESSUPOST DE DESPESES

Període de llistat des de: 01/01/2021 fins a: 31/12/2021

APLICACIÓ PRESSUPOSTÀRIA	DESCRIPCIÓ	CRÈDITS PRESSUPOSTARIS			DESPESES COMPR.	OBLIGACIONS RECONEGUDES NETES	PAGAMENTS	OBLIG. PEND. DE PAGAMENTS A 31 DE DESEMBRE	ROMANENTS DE CRÈDIT
		INICIALS	MODIF.	DEFINITIUS					
	Arxius								
2021-B2-9200-22699	Altres despeses diverses Administració general	2.000,00	0,00	2.000,00	16.180,80	16.180,80	15.122,94	1.057,86	-14.180,80
2021-B2-9206-22699	Altres despeses diverses Jutjat de Pau	1.000,00	0,00	1.000,00	1.049,74	582,08	565,38	16,70	417,92
2021-B4-9203-22699	Altres despeses diverses Administració i gestió del personal	9.000,00	0,00	9.000,00	13.559,33	13.559,33	2.504,73	11.054,60	-4.559,33
2021-B5-1321-22699	Altres despeses diverses Policia local	20.000,00	-9.053,50	10.946,50	10.814,71	10.814,71	10.101,10	713,61	131,79
2021-C1-3264-22699	Altres despeses diverses Projecte educatiu de ciutat	12.000,00	0,00	12.000,00	5.301,95	5.301,95	3.205,15	2.096,80	6.698,05
2021-C1-3269-22699	Altres despeses diverses Altres serveis complementaris d'educació	42.700,00	0,00	42.700,00	15.540,27	15.540,27	13.620,01	1.920,26	27.159,73
2021-C10-2317-22699	Altres despeses diverses Igualtat d'oportunitats entre dones i homes	19.000,00	0,00	19.000,00	14.649,62	14.649,62	8.992,54	5.657,08	4.350,38
2021-C12-3269-22699	Altres despeses diverses Altres serveis complementaris d'educació	13.700,00	15.000,00	28.700,00	21.654,81	21.654,81	4.788,90	16.865,91	7.045,19
2021-C13-3269-22699	Altres despeses diverses Altres serveis complementaris d'educació	27.000,00	0,00	27.000,00	23.571,04	23.571,04	13.545,51	10.025,53	3.428,96
2021-C14-2318-22699	Altres despeses diverses LGTBIQ+	7.000,00	0,00	7.000,00	5.407,59	5.407,59	4.345,21	1.062,38	1.592,41
2021-C15-2319-22699	Altres despeses diverses Altres programes d'atenció social	6.000,00	0,00	6.000,00	2.628,93	2.628,93	2.228,93	400,00	3.371,07
2021-C2-3111-22699	Altres despeses diverses Protecció de la salut	57.800,00	0,00	57.800,00	5.823,88	5.823,88	5.823,88	0,00	51.976,12
2021-C2-3112-22699	Altres despeses diverses	61.100,00	0,00	61.100,00	8.139,63	8.139,63	951,06	7.188,57	52.960,37

ESTAT DE LIQUIDACIÓ DEL PRESSUPOST

AJUNTAMENT DE CASTELLAR DEL VALLES

Exercici: 2021

I. LIQUIDACIÓ DEL PRESSUPOST DE DESPESES

Període de llistat des de: 01/01/2021 fins a: 31/12/2021

APLICACIÓ PRESSUPOSTÀRIA	DESCRIPCIÓ	CRÈDITS PRESSUPOSTARIS			DESPESES COMPR.	OBLIGACIONS RECONEGUDES NETES	PAGAMENTS	OBLIG. PEND. DE PAGAMENTS A 31 DE DESEMBRE	ROMANENTS DE CRÈDIT
		INICIALS	MODIF.	DEFINITIUS					
	Promoció de la salut								
2021-C2-3119-22699	Altres despeses diverses Altres serveis de salut pública	79.200,00	14.500,00	93.700,00	1.400,01	1.400,01	1.400,01	0,00	92.299,99
2021-C4-2319-22699	Altres despeses diverses Altres programes d'atenció social	0,00	0,00	0,00	1.487,56	1.487,56	1.487,56	0,00	-1.487,56
2021-C8-2315-22699	Altres despeses diverses Assistència social a gent gran	13.000,00	10.000,00	23.000,00	8.848,04	8.848,04	2.347,50	6.500,54	14.151,96
2021-C9-9205-22699	Altres despeses diverses Cooperació al desenvolupament	200,00	0,00	200,00	0,00	0,00	0,00	0,00	200,00
2021-D2-4910-22699	Altres despeses diverses Mitjans de comunicació	91.300,00	0,00	91.300,00	25.254,80	25.254,80	20.569,06	4.685,74	66.045,20
2021-D7-3321-22699	Altres despeses diverses Biblioteques públiques	8.000,00	0,00	8.000,00	10.588,07	10.588,07	6.250,12	4.337,95	-2.588,07
2021-D7-3341-22699	Altres despeses diverses Música	15.000,00	0,00	15.000,00	7.769,85	7.769,85	7.769,85	0,00	7.230,15
2021-E2-2410-22699	Altres despeses diverses Foment de l'ocupació	3.000,00	0,00	3.000,00	1.054,05	1.054,05	1.054,05	0,00	1.945,95
2021-E3-4312-22699	Altres despeses diverses Mercats, places i llotges	1.000,00	0,00	1.000,00	653,40	653,40	653,40	0,00	346,60
2021-E3-4330-22699	Altres despeses diverses Desenvolupament empresarial	5.400,00	40.000,00	45.400,00	6.407,88	6.407,88	4.264,53	2.143,35	38.992,12
2021-E4-4320-22699	Altres despeses diverses Informació i promoció turística	42.000,00	0,00	42.000,00	611,05	611,05	611,05	0,00	41.388,95
2021-E5-4920-22699	Altres despeses diverses Gestió del coneixement	3.000,00	0,00	3.000,00	1.910,65	1.910,65	1.910,65	0,00	1.089,35
Partida	22699	592.900,00	70.446,50	663.346,50	262.301,98	261.834,32	185.422,80	76.411,52	401.512,18

Partida 22700 Limpieza y aseo

ESTAT DE LIQUIDACIÓ DEL PRESSUPOST

AJUNTAMENT DE CASTELLAR DEL VALLES

Exercici: 2021

I. LIQUIDACIÓ DEL PRESSUPOST DE DESPESES

Període de llistat des de: 01/01/2021 fins a: 31/12/2021

APLICACIÓ PRESSUPOSTÀRIA	DESCRIPCIÓ	CRÈDITS PRESSUPOSTARIS			DESPESES COMPR.	OBLIGACIONS RECONEGUDES NETES	PAGAMENTS	OBLIG. PEND. DE PAGAMENTS A 31 DE DESEMBRE	ROMANENTS DE CRÈDIT
		INICIALS	MODIF.	DEFINITIUS					
2021-B2-1530-22700	Neteja i condicionament Serveis generals de vies públiques	5.100,00	740,00	5.840,00	5.050,44	5.050,44	3.787,83	1.262,61	789,56
2021-B2-2310-22700	Neteja i condicionament Serveis generals d'atenció social primària	12.400,00	10.030,00	22.430,00	12.325,68	12.325,68	9.244,26	3.081,42	10.104,32
2021-B2-3232-22700	Neteja i condicionament Func. centres docents ed. primària	456.900,00	68.800,00	525.700,00	489.560,52	489.560,52	382.868,49	106.692,03	36.139,48
2021-B2-3300-22700	Neteja i condicionament Serveis generals de cultura	86.300,00	1.800,00	88.100,00	87.962,05	87.962,05	66.392,65	21.569,40	137,95
2021-B2-3342-22700	Neteja i condicionament Promoció i serveis a la joventut	3.800,00	0,00	3.800,00	3.787,92	3.787,92	2.840,94	946,98	12,08
2021-B2-3420-22700	Neteja i condicionament Instal·lacions esportives	121.200,00	19.380,00	140.580,00	130.712,68	130.712,68	102.409,39	28.303,29	9.867,32
2021-B2-9201-22700	Neteja i condicionament Dependències municipals	86.600,00	39.510,00	126.110,00	108.929,79	108.929,78	86.735,74	22.194,04	17.180,22
2021-B2-9241-22700	Neteja i condicionament Eleccions	0,00	0,00	0,00	1.986,22	1.986,22	1.986,22	0,00	-1.986,22
Partida	22700	772.300,00	140.260,00	912.560,00	840.315,30	840.315,29	656.265,52	184.049,77	72.244,71
Partida	22701	Seguridad							
2021-B5-1350-22701	Seguretat Serveis generals de protecció civil	4.000,00	0,00	4.000,00	6.177,90	6.177,90	4.991,25	1.186,65	-2.177,90
Partida	22701	4.000,00	0,00	4.000,00	6.177,90	6.177,90	4.991,25	1.186,65	-2.177,90
Partida	22705	Procesos electorales							
2021-B2-9241-22705	Processos electorals Eleccions	1.000,00	0,00	1.000,00	0,00	0,00	0,00	0,00	1.000,00
Partida	22705	1.000,00	0,00	1.000,00	0,00	0,00	0,00	0,00	1.000,00
Partida	22706	Estudios y trabajos técnicos							

ESTAT DE LIQUIDACIÓ DEL PRESSUPOST

AJUNTAMENT DE CASTELLAR DEL VALLES

Exercici: 2021

I. LIQUIDACIÓ DEL PRESSUPOST DE DESPESES

Període de llistat des de: 01/01/2021 fins a: 31/12/2021

APLICACIÓ PRESSUPOSTÀRIA	DESCRIPCIÓ	CRÈDITS PRESSUPOSTARIS			DESPESES COMPR.	OBLIGACIONS RECONEGUDES NETES	PAGAMENTS	OBLIG. PEND. DE PAGAMENTS A 31 DE DESEMBRE	ROMANENTS DE CRÈDIT
		INICIALS	MODIF.	DEFINITIUS					
2021-A1-1510-22706	Estudis i treballs tècnics Serveis generals d'urbani sme	70.000,00	0,00	70.000,00	62.178,53	49.452,36	32.122,13	17.330,23	20.547,64
2021-A1-1523-22706	Estudis i treballs tècnics Accés a l'habitatge	13.000,00	0,00	13.000,00	7.792,40	7.792,40	0,00	7.792,40	5.207,60
2021-A5-1701-22706	Estudis i treballs tècnics Medi ambient urbà	12.500,00	0,00	12.500,00	9.791,32	9.791,32	9.791,32	0,00	2.708,68
2021-E2-2410-22706	Estudis i treballs tècnics Foment de l'ocupació	57.000,00	0,00	57.000,00	1.980,00	1.980,00	1.620,00	360,00	55.020,00
2021-E3-4300-22706	Estudis i treballs tècnics Serveis generals de comerç, turisme i PIME	19.000,00	0,00	19.000,00	15.319,90	15.319,90	3.541,90	11.778,00	3.680,10
2021-E5-4920-22706	Estudis i treballs tècnics Gestió del coneixement	122.000,00	0,00	122.000,00	26.901,76	24.201,71	24.201,71	0,00	97.798,29
Partida	22706	293.500,00	0,00	293.500,00	123.963,91	108.537,69	71.277,06	37.260,63	184.962,31
Partida	22708	Servicios de recaudación a favor de la entidad							
2021-B1-9310-22708	Serveis de recaptació en favor de l'entitat Política econòmica i fiscal	220.000,00	0,00	220.000,00	216.140,56	216.140,56	212.541,53	3.599,03	3.859,44
Partida	22708	220.000,00	0,00	220.000,00	216.140,56	216.140,56	212.541,53	3.599,03	3.859,44
Partida	22799	Otros trabajos realizados por otras empresas y profesionales							
2021-A1-1510-22799	Altres treballs realitzats per altres empreses i professionals	0,00	0,00	0,00	42.207,79	29.642,55	27.256,25	2.386,30	-29.642,55
2021-A1-1523-22799	Altres treballs realitzats per altres empreses i professionals Accés a l'habitatge	8.000,00	0,00	8.000,00	2.577,30	2.577,30	2.577,30	0,00	5.422,70
2021-A3-1522-22799	Altres treballs realitzats per altres empreses i professionals Conservació i rehabilitació de l'edificació	0,00	0,00	0,00	257,00	257,00	0,00	257,00	-257,00
2021-A3-1530-22799	Altres treballs realitzats	0,00	0,00	0,00	44.481,80	44.481,80	2.420,00	42.061,80	-44.481,80

ESTAT DE LIQUIDACIÓ DEL PRESSUPOST

AJUNTAMENT DE CASTELLAR DEL VALLES

Exercici: 2021

I. LIQUIDACIÓ DEL PRESSUPOST DE DESPESES

Període de llistat des de: 01/01/2021 fins a: 31/12/2021

APLICACIÓ PRESSUPOSTÀRIA	DESCRIPCIÓ	CRÈDITS PRESSUPOSTARIS			DESPESES COMPR.	OBLIGACIONS RECONEGUDES NETES	PAGAMENTS	OBLIG. PEND. DE PAGAMENTS A 31 DE DESEMBRE	ROMANENTS DE CRÈDIT
		INICIALS	MODIF.	DEFINITIUS					
	per altres empreses i professionals								
2021-A3-1631-22799	Altres treballs realitzats per altres empreses Neteja viària	1.128.300,00	0,00	1.128.300,00	1.055.934,66	1.055.774,58	960.932,40	94.842,18	72.525,42
2021-A3-1711-22799	Altres treballs realitzats per altres empreses Parcs i jardins	300.000,00	0,00	300.000,00	290.084,42	290.084,42	269.984,76	20.099,66	9.915,58
2021-A5-1621-22799	Altres treballs realitzats per altres empreses i professionals Recollida de residus	1.049.300,00	0,00	1.049.300,00	1.092.929,25	1.092.763,49	994.598,52	98.164,97	-43.463,49
2021-A5-1623-22799	Altres treballs realitzats per altres empreses i professionals Tractament de residus	900.000,00	0,00	900.000,00	931.503,88	931.503,88	822.484,74	109.019,14	-31.503,88
2021-A5-1700-22799	Altres treballs realitzats per altres empreses i professionals Serveis generals de medi ambient	110.100,00	80.492,31	190.592,31	108.984,05	105.336,45	32.150,24	73.186,21	85.255,86
2021-A5-1701-22799	Altres treballs realitzats per altres empreses i professionals Medi ambient urbà	14.500,00	0,00	14.500,00	12.490,32	12.490,32	11.990,72	499,60	2.009,68
2021-B1-9310-22799	Altres treballs realitzats per altres empreses Política econòmica i fiscal	20.000,00	0,00	20.000,00	1.068,30	1.068,30	1.068,30	0,00	18.931,70
2021-B2-4921-22799	Altres treballs realitzats per altres empreses i professionals Tecnologies i sistemes d'informació	0,00	0,00	0,00	90.814,89	90.814,89	79.598,21	11.216,68	-90.814,89
2021-B2-9200-22799	Altres treballs realitzats per altres empreses Administració general	20.000,00	0,00	20.000,00	2.649,21	2.649,21	2.649,21	0,00	17.350,79
2021-B4-9203-22799	Altres treballs realitzats per altres empreses Administració i gestió del	52.100,00	0,00	52.100,00	34.002,08	34.002,08	27.652,33	6.349,75	18.097,92

ESTAT DE LIQUIDACIÓ DEL PRESSUPOST

AJUNTAMENT DE CASTELLAR DEL VALLES

Exercici: 2021

I. LIQUIDACIÓ DEL PRESSUPOST DE DESPESES

Període de llistat des de: 01/01/2021 fins a: 31/12/2021

APLICACIÓ PRESSUPOSTÀRIA	DESCRIPCIÓ	CRÈDITS PRESSUPOSTARIS			DESPESES COMPR.	OBLIGACIONS RECONEGUDES NETES	PAGAMENTS	OBLIG. PEND. DE PAGAMENTS A 31 DE DESEMBRE	ROMANENTS DE CRÈDIT
		INICIALS	MODIF.	DEFINITIUS					
	personal								
2021-B5-1331-22799	Altres treballs realitzats per altres empreses Ordenació del trànsit i l'estacionament	45.000,00	0,00	45.000,00	38.725,86	38.725,86	0,00	38.725,86	6.274,14
2021-C1-3260-22799	Altres treballs realitzats per altres empreses Educació infantil de primer cycle	392.000,00	0,00	392.000,00	406.221,20	288.387,40	232.658,72	55.728,68	103.612,60
2021-C1-3261-22799	Altres treballs realitzats per altres empreses Escola de música	7.500,00	0,00	7.500,00	6.193,00	6.193,00	2.045,07	4.147,93	1.307,00
2021-C1-3262-22799	Altres treballs realitzats per altres empreses Escola d'adults	2.300,00	0,00	2.300,00	1.353,05	984,00	484,00	500,00	1.316,00
2021-C1-3269-22799	Altres treballs realitzats per altres empreses Altres serveis complementaris d'educació	158.900,00	0,00	158.900,00	125.262,40	116.707,91	93.075,88	23.632,03	42.192,09
2021-C10-2317-22799	Altres treballs realitzats per altres empreses Igualtat d'oportunitats entre dones i homes	63.100,00	0,00	63.100,00	50.948,04	50.948,04	41.776,98	9.171,06	12.151,96
2021-C12-3263-22799	Altres treballs realitzats per altres empreses i professionals Ludoteca	600,00	0,00	600,00	647,94	647,94	507,94	140,00	-47,94
2021-C12-3269-22799	Altres treballs realitzats per altres empreses i professionals. Infància	63.400,00	0,00	63.400,00	69.629,45	67.143,45	58.735,08	8.408,37	-3.743,45
2021-C14-2318-22799	Altres treballs realitzats per altres empreses i professionals LGTBIQ+	0,00	0,00	0,00	493,15	493,15	493,15	0,00	-493,15
2021-C15-2314-22799	Altres treballs realitzats per altres empreses i professionals Transport adaptat	59.400,00	0,00	59.400,00	49.500,00	49.500,00	40.500,00	9.000,00	9.900,00
2021-C15-2319-22799	Altres treballs realitzats	0,00	13.000,00	13.000,00	12.800,00	12.460,00	9.300,00	3.160,00	540,00

ESTAT DE LIQUIDACIÓ DEL PRESSUPOST

AJUNTAMENT DE CASTELLAR DEL VALLES

Exercici: 2021

I. LIQUIDACIÓ DEL PRESSUPOST DE DESPESES

Període de llistat des de: 01/01/2021 fins a: 31/12/2021

APLICACIÓ PRESSUPOSTÀRIA	DESCRIPCIÓ	CRÈDITS PRESSUPOSTARIS			DESPESES COMPR.	OBLIGACIONS RECONEGUDES NETES	PAGAMENTS	OBLIG. PEND. DE PAGAMENTS A 31 DE DESEMBRE	ROMANENTS DE CRÈDIT
		INICIALS	MODIF.	DEFINITIUS					
	per altres empreses i professionals Altres programes d'atenció social								
2021-C2-3111-22799	Altres treballs realitzats per altres empreses i professionals Protecció de la salut	0,00	0,00	0,00	46.059,19	45.007,08	43.869,03	1.138,05	-45.007,08
2021-C2-3112-22799	Altres treballs realitzats per altres empreses i professionals Promoció de la salut	0,00	0,00	0,00	35.966,01	25.204,10	17.365,79	7.838,31	-25.204,10
2021-C2-3119-22799	Altres treballs realitzats per altres empreses i professionals Altres serveis de salut pública	0,00	0,00	0,00	76.499,69	51.560,79	45.969,54	5.591,25	-51.560,79
2021-C4-2311-22799	Altres treballs realitzats per altres empreses Servei d'atenció domiciliària	500.000,00	0,00	500.000,00	478.577,30	478.577,30	350.781,18	127.796,12	21.422,70
2021-C4-2312-22799	Altres treballs realitzats per altres empreses Teleassistència	44.000,00	0,00	44.000,00	41.572,88	41.382,64	13.276,40	28.106,24	2.617,36
2021-C4-2314-22799	Altres treballs realitzats per altres empreses Transport adaptat	0,00	0,00	0,00	2.802,45	2.372,58	1.120,38	1.252,20	-2.372,58
2021-C4-2319-22799	Altres treballs realitzats per altres empreses Altres programes d'atenció social	46.000,00	0,00	46.000,00	32.732,58	31.981,53	28.127,38	3.854,15	14.018,47
2021-C5-3342-22799	Altres treballs realitzats per altres empreses Promoció i serveis a la joventut	83.000,00	0,00	83.000,00	81.625,23	80.090,87	66.171,07	13.919,80	2.909,13
2021-C8-2315-22799	Altres treballs realitzats per altres empreses Assistència social a gent gran	48.800,00	0,00	48.800,00	54.788,15	49.027,08	38.476,01	10.551,07	-227,08
2021-C9-2316-22799	Altres treballs realitzats per altres empreses	41.000,00	0,00	41.000,00	30.339,46	27.904,36	24.406,44	3.497,92	13.095,64

ESTAT DE LIQUIDACIÓ DEL PRESSUPOST

AJUNTAMENT DE CASTELLAR DEL VALLES

Exercici: 2021

I. LIQUIDACIÓ DEL PRESSUPOST DE DESPESES

Període de llistat des de: 01/01/2021 fins a: 31/12/2021

APLICACIÓ PRESSUPOSTÀRIA	DESCRIPCIÓ	CRÈDITS PRESSUPOSTARIS			DESPESES COMPR.	OBLIGACIONS RECONEGUDES NETES	PAGAMENTS	OBLIG. PEND. DE PAGAMENTS A 31 DE DESEMBRE	ROMANENTS DE CRÈDIT
		INICIALS	MODIF.	DEFINITIUS					
	Assistència social a persones estrangeres								
2021-C9-9205-22799	Altres treballs realitzats per altres empreses Cooperació al desenvolupament	1.600,00	0,00	1.600,00	1.200,00	1.200,00	0,00	1.200,00	400,00
2021-D2-4910-22799	Altres treballs realitzats per altres empreses Mitjans de comunicació	140.800,00	0,00	140.800,00	196.686,30	179.733,95	159.742,84	19.991,11	-38.933,95
2021-D3-9240-22799	Altres treballs realitzats per altres empreses Participació ciutadana	11.400,00	0,00	11.400,00	11.331,65	11.331,65	6.189,15	5.142,50	68,35
2021-D7-3321-22799	Altres treballs realitzats per altres empreses i professionals	0,00	0,00	0,00	847,00	847,00	847,00	0,00	-847,00
2021-D7-3349-22799	Altres treballs realitzats per altres empreses Altres serveis de promoció cultural	23.500,00	0,00	23.500,00	24.596,32	24.596,32	24.288,87	307,45	-1.096,32
2021-D8-3420-22799	Altres treballs realitzats per altres empreses Instal·lacions esportives	129.000,00	0,00	129.000,00	93.093,27	84.914,07	73.740,56	11.173,51	44.085,93
2021-E2-2410-22799	Altres treballs realitzats per altres empreses i professionals Foment de l'ocupació	0,00	0,00	0,00	73.226,50	73.226,50	60.763,00	12.463,50	-73.226,50
2021-E3-4310-22799	Altres treballs realitzats per altres empreses Serveis generals de comerç	9.500,00	0,00	9.500,00	5.640,65	5.640,65	4.619,86	1.020,79	3.859,35
2021-E3-4312-22799	Altres treballs realitzats per altres empreses Mercats, places i llotges	5.000,00	0,00	5.000,00	3.551,14	3.551,14	1.791,19	1.759,95	1.448,86
2021-E3-4330-22799	Altres treballs realitzats per altres empreses Desenvolupament empresarial	4.200,00	20.000,00	24.200,00	25.952,01	25.566,32	18.722,64	6.843,68	-1.366,32

ESTAT DE LIQUIDACIÓ DEL PRESSUPOST

AJUNTAMENT DE CASTELLAR DEL VALLES

Exercici: 2021

I. LIQUIDACIÓ DEL PRESSUPOST DE DESPESES

Període de llistat des de: 01/01/2021 fins a: 31/12/2021

APLICACIÓ PRESSUPOSTÀRIA	DESCRIPCIÓ	CRÈDITS PRESSUPOSTARIS			DESPESES COMPR.	OBLIGACIONS RECONEGUDES NETES	PAGAMENTS	OBLIG. PEND. DE PAGAMENTS A 31 DE DESEMBRE	ROMANENTS DE CRÈDIT
		INICIALS	MODIF.	DEFINITIUS					
2021-E3-4930-22799	Altres treballs realitzats per altres empreses Protecció de consumidors i usuaris	8.000,00	0,00	8.000,00	5.322,43	5.322,43	5.322,43	0,00	2.677,57
2021-E5-4920-22799	Altres treballs realitzats per altres empreses i professionals Gestió dle coneixement	0,00	0,00	0,00	65.726,10	46.172,79	38.753,25	7.419,54	-46.172,79
Partida	22799	5.490.300,00	113.492,31	5.603.792,31	5.859.895,35	5.620.848,17	4.739.283,81	881.564,36	-17.055,86
Partida	23120	Del personal no directivo							
2021-B4-9203-23120	Locomoció personal no directiu Administració i gestió del personal	4.500,00	0,00	4.500,00	113,99	113,99	113,99	0,00	4.386,01
Partida	23120	4.500,00	0,00	4.500,00	113,99	113,99	113,99	0,00	4.386,01
Partida	23300	ALTRES INDEMNITZACIONS							
2021-B2-9241-23300	Altres indemnitzacions Eleccions	0,00	0,00	0,00	5.125,00	5.125,00	5.125,00	0,00	-5.125,00
2021-B4-9203-23300	Altres indemnitzacions Administració i gestió del personal	2.500,00	0,00	2.500,00	1.312,27	1.312,27	1.312,27	0,00	1.187,73
Partida	23300	2.500,00	0,00	2.500,00	6.437,27	6.437,27	6.437,27	0,00	-3.937,27
Capítulo	2	10.790.850,00	333.198,81	11.124.048,81	10.341.689,48	9.901.611,32	8.559.240,66	1.342.370,66	1.222.437,49
Capítulo	3	GASTOS FINANCIEROS							
Partida	31001	INTERESSOS PRESTECES A LLARG TERMINI							
2021-B1-0110-31001	Interessos préstecs llarg termini Deute públic	63.300,00	0,00	63.300,00	45.000,80	33.162,83	33.162,83	0,00	30.137,17
Partida	31001	63.300,00	0,00	63.300,00	45.000,80	33.162,83	33.162,83	0,00	30.137,17
Partida	31003	INTERESSOS PRESTECES A CURT TERMINI							
2021-B1-0110-31003	Interessos préstecs curt	10.000,00	0,00	10.000,00	0,00	0,00	0,00	0,00	10.000,00

ESTAT DE LIQUIDACIÓ DEL PRESSUPOST

AJUNTAMENT DE CASTELLAR DEL VALLES

Exercici: 2021

I. LIQUIDACIÓ DEL PRESSUPOST DE DESPESES

Període de llistat des de: 01/01/2021 fins a: 31/12/2021

APLICACIÓ PRESSUPOSTÀRIA	DESCRIPCIÓ	CRÈDITS PRESSUPOSTARIS			DESPESES COMPR.	OBLIGACIONS RECONEGUDES NETES	PAGAMENTS	OBLIG. PEND. DE PAGAMENTS A 31 DE DESEMBRE	ROMANENTS DE CRÈDIT
		INICIALS	MODIF.	DEFINITIUS					
	termini Deute públic								
Partida	31003	10.000,00	0,00	10.000,00	0,00	0,00	0,00	0,00	10.000,00
Partida	31100	DESPESES DE FORMALITZACIO, MODIFICACIO I CANCEL.LACIO							
2021-B1-0110-31100	Despeses formalització, modific. i cancel·lació Deute públic	6.500,00	0,00	6.500,00	0,00	0,00	0,00	0,00	6.500,00
Partida	31100	6.500,00	0,00	6.500,00	0,00	0,00	0,00	0,00	6.500,00
Partida	35200	INTERESSOS DE DEMORA							
2021-B2-9200-35200	Interessos de demora Administració general	5.000,00	0,00	5.000,00	885,08	885,08	885,08	0,00	4.114,92
Partida	35200	5.000,00	0,00	5.000,00	885,08	885,08	885,08	0,00	4.114,92
Partida	35800	INTERESSOS PER OPERACIONS D'ARRENDAMENT FINANCER (LISING)							
2021-D8-3420-35800	Interessos per op. d'arrendament financer Instal·lacions esportives	1.710,00	0,00	1.710,00	1.708,08	1.708,08	1.708,08	0,00	1,92
Partida	35800	1.710,00	0,00	1.710,00	1.708,08	1.708,08	1.708,08	0,00	1,92
Partida	35900	ALTRES DESPESES FINANCERES							
2021-B1-0110-35900	Altres despeses financeres Deute públic	5.000,00	0,00	5.000,00	4,20	4,20	4,20	0,00	4.995,80
Partida	35900	5.000,00	0,00	5.000,00	4,20	4,20	4,20	0,00	4.995,80
Capítulo	3	91.510,00	0,00	91.510,00	47.598,16	35.760,19	35.760,19	0,00	55.749,81
Capítulo	4	TRANSFERENCIAS CORRIENTES							
Partida	45390	Otras subvenciones a sociedades mercantiles, entidades públicas empresariales y otros organismos públicos dependientes de las Comunidades							
2021-C1-3269-45390	Universitat Autònoma de Barcelona Altres serveis complementaris d'educació	1.550,00	0,00	1.550,00	1.550,00	1.550,00	1.550,00	0,00	0,00
Partida	45390	1.550,00	0,00	1.550,00	1.550,00	1.550,00	1.550,00	0,00	0,00

ESTAT DE LIQUIDACIÓ DEL PRESSUPOST

AJUNTAMENT DE CASTELLAR DEL VALLES

Exercici: 2021

I. LIQUIDACIÓ DEL PRESSUPOST DE DESPESES

Període de llistat des de: 01/01/2021 fins a: 31/12/2021

APLICACIÓ PRESSUPOSTÀRIA	DESCRIPCIÓ	CRÈDITS PRESSUPOSTARIS			DESPESES COMPR.	OBLIGACIONS RECONEGUDES NETES	PAGAMENTS	OBLIG. PEND. DE PAGAMENTS A 31 DE DESEMBRE	ROMANENTS DE CRÈDIT
		INICIALS	MODIF.	DEFINITIUS					
Partida	46500	CONSELL COMARCAL DEL VALLES OCCIDENTAL							
2021-A5-9420-46500	Consell Comarcal del Vallès Occidental Transferències a EE.LL. territorials	4.000,00	0,00	4.000,00	0,00	0,00	0,00	0,00	4.000,00
2021-B2-9420-46500	Consell Comarcal del Vallès Occidental Transferències a EE.LL. territorials	3.750,00	0,00	3.750,00	3.718,70	3.718,70	3.718,70	0,00	31,30
2021-C4-9420-46500	Consell Comarcal del Vallès Occidental Transferències a EE.LL. territorials	14.000,00	0,00	14.000,00	10.291,44	10.291,44	0,00	10.291,44	3.708,56
2021-E2-9420-46500	Consell Comarcal del Vallès Occidental Transferències a EE.LL. territorials	1.000,00	0,00	1.000,00	200,00	200,00	0,00	200,00	800,00
2021-E3-9420-46500	Consell Comarcal del Vallès Occidental Transferències a EE.LL. territorials	1.000,00	0,00	1.000,00	800,00	800,00	0,00	800,00	200,00
Partida	46500	23.750,00	0,00	23.750,00	15.010,14	15.010,14	3.718,70	11.291,44	8.739,86
Partida	46700	Consorci per a la Normalització Lingüística							
2021-C1-3269-46700	Consorci per a la Normalització Lingüística Altres serveis complementaris d'educació	25.800,00	0,00	25.800,00	25.725,39	25.725,39	25.725,39	0,00	74,61
Partida	46700	25.800,00	0,00	25.800,00	25.725,39	25.725,39	25.725,39	0,00	74,61
Partida	46701	CONSORCI LOCALRET							
2021-B2-9430-46701	Consorci Localret Transferències a altres entitats locals	2.840,00	0,00	2.840,00	2.829,88	2.829,88	2.829,88	0,00	10,12
Partida	46701	2.840,00	0,00	2.840,00	2.829,88	2.829,88	2.829,88	0,00	10,12
Partida	46702	CONSORCI PER A LA DEFENSA DE LA CONCA DEL BESOS							
2021-B2-9430-46702	Consorci Besòs Tordera Transferències a altres	300,00	0,00	300,00	293,86	293,86	293,86	0,00	6,14

ESTAT DE LIQUIDACIÓ DEL PRESSUPOST

AJUNTAMENT DE CASTELLAR DEL VALLES

Exercici: 2021

I. LIQUIDACIÓ DEL PRESSUPOST DE DESPESES

Període de llistat des de: 01/01/2021 fins a: 31/12/2021

APLICACIÓ PRESSUPOSTÀRIA	DESCRIPCIÓ	CRÈDITS PRESSUPOSTARIS			DESPESES COMPR.	OBLIGACIONS RECONEGUDES NETES	PAGAMENTS	OBLIG. PEND. DE PAGAMENTS A 31 DE DESEMBRE	ROMANENTS DE CRÈDIT
		INICIALS	MODIF.	DEFINITIUS					
entitats locals									
Partida	46702	300,00	0,00	300,00	293,86	293,86	293,86	0,00	6,14
Partida	46704	CONSORCI DE RESIDUS DEL VALLES OCCIDENTAL							
2021-B2-9430-46704	Consorti de Residus del Vallès Occidental Transferències a altres entitats locals	5.900,00	0,00	5.900,00	5.769,15	5.769,15	5.769,15	0,00	130,85
Partida	46704	5.900,00	0,00	5.900,00	5.769,15	5.769,15	5.769,15	0,00	130,85
Partida	47201	SARBUS-COMPENSACIO DEFICIT TRANSPORT URBA							
2021-A5-4412-47201	Compensació dèficit transport urbà Altre transport de viatgers	49.000,00	0,00	49.000,00	48.912,93	48.912,93	31.126,41	17.786,52	87,07
Partida	47201	49.000,00	0,00	49.000,00	48.912,93	48.912,93	31.126,41	17.786,52	87,07
Partida	47901	XARXA AUDIOVISUAL LOCAL, SL							
2021-B2-4910-47901	Xarxa Audiovisual Local, SL Mitjans de comunicació	800,00	0,00	800,00	726,00	726,00	726,00	0,00	74,00
Partida	47901	800,00	0,00	800,00	726,00	726,00	726,00	0,00	74,00
Partida	48001	AJUTS A FAMILIES							
2021-C4-2310-48001	Ajuts a famílies Serveis generals d'atenció social primària	280.000,00	0,00	280.000,00	238.735,84	238.735,84	234.735,84	4.000,00	41.264,16
2021-D8-3410-48001	Ajuts a famílies Promoció i foment de l'esport	3.000,00	7.000,00	10.000,00	3.888,21	3.888,21	3.888,21	0,00	6.111,79
Partida	48001	283.000,00	7.000,00	290.000,00	242.624,05	242.624,05	238.624,05	4.000,00	47.375,95
Partida	48005	SUBVENCIONS PERSONES ESCASSA CAPACITAT ECONOMICA							
2021-C4-2310-48005	Subv. persones escassa capacitat econòmica Serveis generals d'atenció	31.200,00	0,00	31.200,00	18.300,00	18.300,00	18.300,00	0,00	12.900,00

ESTAT DE LIQUIDACIÓ DEL PRESSUPOST

AJUNTAMENT DE CASTELLAR DEL VALLES

Exercici: 2021

I. LIQUIDACIÓ DEL PRESSUPOST DE DESPESES

Període de llistat des de: 01/01/2021 fins a: 31/12/2021

APLICACIÓ PRESSUPOSTÀRIA	DESCRIPCIÓ	CRÈDITS PRESSUPOSTARIS			DESPESES COMPR.	OBLIGACIONS RECONEGUDES NETES	PAGAMENTS	OBLIG. PEND. DE PAGAMENTS A 31 DE DESEMBRE	ROMANENTS DE CRÈDIT
		INICIALS	MODIF.	DEFINITIUS					
2021-C15-2319-48015	Programa de suport a l'escolarització d'alumnat amb necessitats específiques de suport educatiu Altres programes d'atenció social	35.200,00	0,00	35.200,00	35.160,00	35.160,00	28.128,00	7.032,00	40,00
Partida	48015	35.200,00	0,00	35.200,00	35.160,00	35.160,00	28.128,00	7.032,00	40,00
Partida	48016								
2021-A1-1523-48016	Fons necessitats econòmiques conseqüència COVID-19 Accés a l'habitatge	0,00	150.000,00	150.000,00	102.374,74	102.374,74	0,00	102.374,74	47.625,26
2021-C4-2319-48016	Fons necessitats econòmiques conseqüència COVID-19 Altres programes d'atenció social	0,00	40.000,00	40.000,00	39.999,99	39.999,99	0,00	39.999,99	0,01
Partida	48016	0,00	190.000,00	190.000,00	142.374,73	142.374,73	0,00	142.374,73	47.625,27
Partida	48017								
2021-E3-4330-48017	Subv. activitats comerç al detall i serveis Desenvolupament empresarial	0,00	0,00	0,00	3.677,60	3.677,60	0,00	3.677,60	-3.677,60
Partida	48017	0,00	0,00	0,00	3.677,60	3.677,60	0,00	3.677,60	-3.677,60
Partida	48101								
2021-D7-3380-48101	Premis Festes populars i celebracions	2.700,00	0,00	2.700,00	0,00	0,00	0,00	0,00	2.700,00
2021-E3-4310-48101	Premis Serveis generals de comerç	900,00	0,00	900,00	0,00	0,00	0,00	0,00	900,00
Partida	48101	3.600,00	0,00	3.600,00	0,00	0,00	0,00	0,00	3.600,00
Partida	48102								
2021-D8-3410-48102	Beques Promoció i foment de l'esport	3.000,00	0,00	3.000,00	0,00	0,00	0,00	0,00	3.000,00
2021-E5-4920-48102	Beques Gestió del	5.000,00	0,00	5.000,00	0,00	0,00	0,00	0,00	5.000,00

ESTAT DE LIQUIDACIÓ DEL PRESSUPOST

AJUNTAMENT DE CASTELLAR DEL VALLES

Exercici: 2021

I. LIQUIDACIÓ DEL PRESSUPOST DE DESPESES

Període de llistat des de: 01/01/2021 fins a: 31/12/2021

APLICACIÓ PRESSUPOSTÀRIA	DESCRIPCIÓ	CRÈDITS PRESSUPOSTARIS			DESPESES COMPR.	OBLIGACIONS RECONEGUDES NETES	PAGAMENTS	OBLIG. PEND. DE PAGAMENTS A 31 DE DESEMBRE	ROMANENTS DE CRÈDIT
		INICIALS	MODIF.	DEFINITIUS					
	coneixement								
Partida	48102	8.000,00	0,00	8.000,00	0,00	0,00	0,00	0,00	8.000,00
Partida	48200	Grups polítics municipals							
2021-B2-9120-48200	Grups polítics municipals Organs de govern	32.640,00	0,00	32.640,00	32.640,00	32.640,00	29.920,00	2.720,00	0,00
Partida	48200	32.640,00	0,00	32.640,00	32.640,00	32.640,00	29.920,00	2.720,00	0,00
Partida	48900	TRANSFERÈNCIES CORRENTS A ENTITATS CIUTADANES							
2021-A5-1700-48900	Transferències corrents a entitats ciutadanes Serveis generals de medi ambient	2.500,00	0,00	2.500,00	2.490,00	2.490,00	1.245,00	1.245,00	10,00
2021-C1-3200-48900	Transferències corrents a entitats ciutadanes Serveis generals d'educació	40.000,00	10.000,00	50.000,00	39.920,00	39.920,00	19.960,00	19.960,00	10.080,00
2021-C10-2317-48900	Transferències corrents a entitats ciutadanes Igualtat d'oportunitats entre dones i homes	2.000,00	0,00	2.000,00	1.990,00	1.990,00	995,00	995,00	10,00
2021-C2-3119-48900	Transferències corrents a entitats ciutadanes Altres serveis de salut pública	10.000,00	0,00	10.000,00	9.990,00	9.990,00	4.995,00	4.995,00	10,00
2021-C4-2319-48900	Transferències corrents a entitats ciutadanes Altres programes d'atenció social	25.000,00	0,00	25.000,00	21.560,00	21.560,00	10.780,00	10.780,00	3.440,00
2021-C5-3342-48900	Transferències corrents a entitats ciutadanes Promoció i serveis a la joventut	1.000,00	0,00	1.000,00	990,00	990,00	495,00	495,00	10,00
2021-C8-2315-48900	Transferències corrents a entitats ciutadanes Assistència social a gent gran	1.000,00	0,00	1.000,00	0,00	0,00	0,00	0,00	1.000,00
2021-C9-9205-48900	Transferències corrents a	62.000,00	0,00	62.000,00	61.420,00	61.420,00	2.210,00	59.210,00	580,00

ESTAT DE LIQUIDACIÓ DEL PRESSUPOST

AJUNTAMENT DE CASTELLAR DEL VALLES

Exercici: 2021

I. LIQUIDACIÓ DEL PRESSUPOST DE DESPESES

Període de llistat des de: 01/01/2021 fins a: 31/12/2021

APLICACIÓ PRESSUPOSTÀRIA	DESCRIPCIÓ	CRÈDITS PRESSUPOSTARIS			DESPESES COMPR.	OBLIGACIONS RECONEGUDES NETES	PAGAMENTS	OBLIG. PEND. DE PAGAMENTS A 31 DE DESEMBRE	ROMANENTS DE CRÈDIT
		INICIALS	MODIF.	DEFINITIUS					
	entitats ciutadanes Cooperació al desenvolupament								
2021-D7-3349-48900	Transferències corrents a entitats ciutadanes Altres serveis de promoció cultural	32.000,00	10.000,00	42.000,00	36.840,00	36.840,00	18.420,00	18.420,00	5.160,00
2021-D8-3410-48900	Transferències corrents a entitats ciutadanes Promoció i foment de l'esport	30.000,00	0,00	30.000,00	25.380,00	25.380,00	12.690,00	12.690,00	4.620,00
Partida	48900	205.500,00	20.000,00	225.500,00	200.580,00	200.580,00	71.790,00	128.790,00	24.920,00
Partida	48901	UNIO ESPORTIVA CASTELLAR							
2021-D8-3410-48901	Unió Esportiva Castellar Promoció i foment de l'esport	36.000,00	0,00	36.000,00	36.000,00	36.000,00	27.000,00	9.000,00	0,00
Partida	48901	36.000,00	0,00	36.000,00	36.000,00	36.000,00	27.000,00	9.000,00	0,00
Partida	48904	ASSOCIACIO DE BOMBERS VOLUNTARIS DE CASTELLAR							
2021-B5-1350-48904	Associació Bombers Voluntaris de Castellar Serveis generals de protecció civil	1.500,00	0,00	1.500,00	1.500,00	1.500,00	1.500,00	0,00	0,00
Partida	48904	1.500,00	0,00	1.500,00	1.500,00	1.500,00	1.500,00	0,00	0,00
Partida	48905	SERVEI A LA NATURA DE CASTELLAR DEL VALLES							
2021-B5-1350-48905	Servei a la Natura de Castellar del Vallès Serveis generals de protecció civil	3.000,00	0,00	3.000,00	3.000,00	3.000,00	3.000,00	0,00	0,00
Partida	48905	3.000,00	0,00	3.000,00	3.000,00	3.000,00	3.000,00	0,00	0,00
Partida	48908	ARXIU D'HISTORIA DE CASTELLAR							
2021-D7-3322-48908	Associació Cultural Arxiu d'Història de Castellar	28.000,00	0,00	28.000,00	28.000,00	28.000,00	21.000,00	7.000,00	0,00

ESTAT DE LIQUIDACIÓ DEL PRESSUPOST

AJUNTAMENT DE CASTELLAR DEL VALLES

Exercici: 2021

I. LIQUIDACIÓ DEL PRESSUPOST DE DESPESES

Període de llistat des de: 01/01/2021 fins a: 31/12/2021

APLICACIÓ PRESSUPOSTÀRIA	DESCRIPCIÓ	CRÈDITS PRESSUPOSTARIS			DESPESES COMPR.	OBLIGACIONS RECONEGUDES NETES	PAGAMENTS	OBLIG. PEND. DE PAGAMENTS A 31 DE DESEMBRE	ROMANENTS DE CRÈDIT
		INICIALS	MODIF.	DEFINITIUS					
	Arxius								
Partida	48908	28.000,00	0,00	28.000,00	28.000,00	28.000,00	21.000,00	7.000,00	0,00
Partida	48909	FONS CATALA DE COOPERACIÓ AL DESENVOLUPAMENT							
2021-C9-9205-48909	Fons Català Cooperació al Desenvolupament Cooperació al desenvolupament	3.000,00	0,00	3.000,00	3.000,00	3.000,00	3.000,00	0,00	0,00
Partida	48909	3.000,00	0,00	3.000,00	3.000,00	3.000,00	3.000,00	0,00	0,00
Partida	48910	VILABARRAKES							
2021-C5-3380-48910	Vilabarrakes Festes populars i celebracions	11.000,00	0,00	11.000,00	11.000,00	11.000,00	11.000,00	0,00	0,00
Partida	48910	11.000,00	0,00	11.000,00	11.000,00	11.000,00	11.000,00	0,00	0,00
Partida	48918	ADF CASTELLAR DEL VALLES							
2021-B5-1350-48918	ADF de Castellar del Vallès Serveis generals de protecció civil	4.500,00	0,00	4.500,00	4.500,00	4.500,00	4.500,00	0,00	0,00
Partida	48918	4.500,00	0,00	4.500,00	4.500,00	4.500,00	4.500,00	0,00	0,00
Partida	48919	MUSEU DE LA COCA COLA							
2021-D7-3331-48919	Museu de la Coca Cola Museus	2.000,00	0,00	2.000,00	2.000,00	2.000,00	2.000,00	0,00	0,00
Partida	48919	2.000,00	0,00	2.000,00	2.000,00	2.000,00	2.000,00	0,00	0,00
Partida	48920	FEDERACIO DE RADIOS LOCALS DE CATALUNYA							
2021-D2-9200-48920	Federació de Ràdios Locals de Catalunya Administració general	230,00	0,00	230,00	217,80	217,80	217,80	0,00	12,20
Partida	48920	230,00	0,00	230,00	217,80	217,80	217,80	0,00	12,20
Partida	48921	CLUB CINEMA CASTELLAR VALLES							

ESTAT DE LIQUIDACIÓ DEL PRESSUPOST

AJUNTAMENT DE CASTELLAR DEL VALLES

Exercici: 2021

I. LIQUIDACIÓ DEL PRESSUPOST DE DESPESES

Període de llistat des de: 01/01/2021 fins a: 31/12/2021

APLICACIÓ PRESSUPOSTÀRIA	DESCRIPCIÓ	CRÈDITS PRESSUPOSTARIS			DESPESES COMPR.	OBLIGACIONS RECONEGUDES NETES	PAGAMENTS	OBLIG. PEND. DE PAGAMENTS A 31 DE DESEMBRE	ROMANENTS DE CRÈDIT
		INICIALS	MODIF.	DEFINITIUS					
2021-D7-3345-48921	Club Cinema Castellar del Vallès Cinema	11.200,00	0,00	11.200,00	11.200,00	11.200,00	11.200,00	0,00	0,00
Partida	48921	11.200,00	0,00	11.200,00	11.200,00	11.200,00	11.200,00	0,00	0,00
Partida	48922	Obra Social Benèfica							
2021-C4-2319-48922	Obra Social Benèfica Altres programes d'atenció social	37.840,00	0,00	37.840,00	37.840,00	37.840,00	28.640,00	9.200,00	0,00
Partida	48922	37.840,00	0,00	37.840,00	37.840,00	37.840,00	28.640,00	9.200,00	0,00
Partida	48923	FEDERACIO DE MUNICIPIS DE CATALUNYA							
2021-B2-9200-48923	Federació de Municipis de Catalunya Administració general	4.060,00	2,53	4.062,53	4.062,53	4.062,53	4.062,53	0,00	0,00
Partida	48923	4.060,00	2,53	4.062,53	4.062,53	4.062,53	4.062,53	0,00	0,00
Partida	48924	ASSOCIACIO CATALANA DE MUNICIPIS I COMARQUES							
2021-B2-9200-48924	Associació Catalana de Municipis i Comarques Administració general	3.800,00	0,00	3.800,00	3.721,00	3.721,00	3.721,00	0,00	79,00
Partida	48924	3.800,00	0,00	3.800,00	3.721,00	3.721,00	3.721,00	0,00	79,00
Partida	48925	ASSOCIACIO INTERNACIONAL DE CIUTATS EDUCADORES							
2021-B2-9200-48925	Associació Internacional de Ciutats Educadores Administració general	230,00	0,00	230,00	220,00	220,00	220,00	0,00	10,00
Partida	48925	230,00	0,00	230,00	220,00	220,00	220,00	0,00	10,00
Partida	48926	AGRUPACIO MUNICIPIS TITULARS SERVEI TRANSPORT URBA							
2021-B2-9200-48926	Agrupació Municipis Titulars Servei Transport Administració general	3.450,00	0,00	3.450,00	3.443,68	3.443,68	3.443,68	0,00	6,32
Partida	48926	3.450,00	0,00	3.450,00	3.443,68	3.443,68	3.443,68	0,00	6,32
Partida	48927	XARXA DE CUSTODIA DEL TERRITORI							

ESTAT DE LIQUIDACIÓ DEL PRESSUPOST

AJUNTAMENT DE CASTELLAR DEL VALLES

Exercici: 2021

I. LIQUIDACIÓ DEL PRESSUPOST DE DESPESES

Període de llistat des de: 01/01/2021 fins a: 31/12/2021

APLICACIÓ PRESSUPOSTÀRIA	DESCRIPCIÓ	CRÈDITS PRESSUPOSTARIS			DESPESES COMPR.	OBLIGACIONS RECONEGUDES NETES	PAGAMENTS	OBLIG. PEND. DE PAGAMENTS A 31 DE DESEMBRE	ROMANENTS DE CRÈDIT
		INICIALS	MODIF.	DEFINITIUS					
2021-B2-9200-48927	Xarxa de Custòdia del Territori Administració general	600,00	0,00	600,00	0,00	0,00	0,00	0,00	600,00
Partida	48927	600,00	0,00	600,00	0,00	0,00	0,00	0,00	600,00
Partida	48928	ASSOCIACIO PARADISTES MERCAT MUNICIPAL							
2021-E3-4312-48928	Associació Paradistes Mercat Municipal Mercats, places i llotges	3.000,00	0,00	3.000,00	3.000,00	3.000,00	3.000,00	0,00	0,00
Partida	48928	3.000,00	0,00	3.000,00	3.000,00	3.000,00	3.000,00	0,00	0,00
Partida	48930	VIA SOLIDARIA-CARITES							
2021-C4-2310-48930	Parròquia St. Esteve (Via Solidària) Serveis generals d'atenció social primària	11.250,00	9.000,00	20.250,00	20.250,00	20.250,00	15.250,00	5.000,00	0,00
Partida	48930	11.250,00	9.000,00	20.250,00	20.250,00	20.250,00	15.250,00	5.000,00	0,00
Partida	48931	FUNDACIO PRIVADA ATENDIS							
2021-C15-2319-48931	Fundació Privada Atendis Altres programes d'atenció social	3.800,00	0,00	3.800,00	3.800,00	3.800,00	3.800,00	0,00	0,00
Partida	48931	3.800,00	0,00	3.800,00	3.800,00	3.800,00	3.800,00	0,00	0,00
Partida	48933	CONSELL COL.LEGIS VETERINARIS CATALUNYA							
2021-B2-9200-48933	Consell de Col·legis de Veterinaris de Catalunya Administració general	410,00	0,00	410,00	407,81	407,81	407,81	0,00	2,19
Partida	48933	410,00	0,00	410,00	407,81	407,81	407,81	0,00	2,19
Partida	48934	ASSOCIACIO CATALANA COMPTABILITAT I DIRECCIO							
2021-B2-9200-48934	Associació Catalana de Comptabilitat i Direcció Administració general	320,00	0,00	320,00	300,00	300,00	300,00	0,00	20,00
Partida	48934	320,00	0,00	320,00	300,00	300,00	300,00	0,00	20,00

ESTAT DE LIQUIDACIÓ DEL PRESSUPOST

AJUNTAMENT DE CASTELLAR DEL VALLES

Exercici: 2021

I. LIQUIDACIÓ DEL PRESSUPOST DE DESPESES

Període de llistat des de: 01/01/2021 fins a: 31/12/2021

APLICACIÓ PRESSUPOSTÀRIA	DESCRIPCIÓ	CRÈDITS PRESSUPOSTARIS			DESPESES COMPR.	OBLIGACIONS RECONEGUDES NETES	PAGAMENTS	OBLIG. PEND. DE PAGAMENTS A 31 DE DESEMBRE	ROMANENTS DE CRÈDIT
		INICIALS	MODIF.	DEFINITIUS					
Partida	48935	ASSOCIACIO CATALANA D'ESCOLES DE MUSICA							
2021-B2-9200-48935	Associació Catalana d'Escoles de Música Administració general	410,00	0,00	410,00	403,76	403,76	403,76	0,00	6,24
Partida	48935	410,00	0,00	410,00	403,76	403,76	403,76	0,00	6,24
Partida	48936	ASSOCIACIO D'ARXIVERS DE CATALUNYA							
2021-B2-9200-48936	Associació d'Arxivers Gest. Doc. de Catalunya Administració general	210,00	0,00	210,00	205,00	205,00	205,00	0,00	5,00
Partida	48936	210,00	0,00	210,00	205,00	205,00	205,00	0,00	5,00
Partida	48937	GRUP IL.LUSIO							
2021-D7-3349-48937	Grup Il·lusió Altres serveis de promoció cultural	5.000,00	0,00	5.000,00	5.000,00	5.000,00	5.000,00	0,00	0,00
Partida	48937	5.000,00	0,00	5.000,00	5.000,00	5.000,00	5.000,00	0,00	0,00
Partida	48938	ASSOCIACIO DE COMERCIANTS DE CASTELLAR DEL VALLES							
2021-E3-4310-48938	Associació Comerciants Castellar del Vallès Serveis generals de comerç	4.000,00	187.000,00	191.000,00	191.000,00	191.000,00	189.000,00	2.000,00	0,00
Partida	48938	4.000,00	187.000,00	191.000,00	191.000,00	191.000,00	189.000,00	2.000,00	0,00
Partida	48939	CREU ROJA							
2021-C4-2310-48939	Creu Roja Serveis generals d'atenció social primària	21.200,00	25.000,00	46.200,00	46.200,00	46.200,00	23.100,00	23.100,00	0,00
Partida	48939	21.200,00	25.000,00	46.200,00	46.200,00	46.200,00	23.100,00	23.100,00	0,00
Partida	48940	PACTE INDUSTRIAL REGIO METROPOLITANA BARCELONA							
2021-B2-9200-48940	Pacte Industrial Regió Metropolitana Barcelona Administració general	760,00	0,00	760,00	744,17	744,17	744,17	0,00	15,83
Partida	48940	760,00	0,00	760,00	744,17	744,17	744,17	0,00	15,83

ESTAT DE LIQUIDACIÓ DEL PRESSUPOST

AJUNTAMENT DE CASTELLAR DEL VALLES

Exercici: 2021

I. LIQUIDACIÓ DEL PRESSUPOST DE DESPESES

Període de llistat des de: 01/01/2021 fins a: 31/12/2021

APLICACIÓ PRESSUPOSTÀRIA	DESCRIPCIÓ	CRÈDITS PRESSUPOSTARIS			DESPESES COMPR.	OBLIGACIONS RECONEGUDES NETES	PAGAMENTS	OBLIG. PEND. DE PAGAMENTS A 31 DE DESEMBRE	ROMANENTS DE CRÈDIT
		INICIALS	MODIF.	DEFINITIUS					
Partida	48942	CLUB BASQUET CASTELLAR							
2021-D8-3410-48942	Club Bàsquet Castellar Promoció i foment de l'esport	6.000,00	0,00	6.000,00	6.000,00	6.000,00	6.000,00	0,00	0,00
Partida	48942	6.000,00	0,00	6.000,00	6.000,00	6.000,00	6.000,00	0,00	0,00
Partida	48943	Suport Castellar del Vallès							
2021-C15-2319-48943	Suport Castellar del Vallès Altres programes d'atenció social	17.000,00	0,00	17.000,00	17.000,00	17.000,00	12.750,00	4.250,00	0,00
Partida	48943	17.000,00	0,00	17.000,00	17.000,00	17.000,00	12.750,00	4.250,00	0,00
Partida	48944	Esbart Teatral de Castellar del Vallès							
2021-D7-3349-48944	Esbart Teatral de Castellar del Vallès Altres serveis de promoció cultural	7.000,00	0,00	7.000,00	0,00	0,00	0,00	0,00	7.000,00
Partida	48944	7.000,00	0,00	7.000,00	0,00	0,00	0,00	0,00	7.000,00
Partida	48945	Xarxa Municipis Economia Social i Solidària							
2021-B2-9200-48945	Xarxa Municipis Economia Social i Solidària Desenvolupament empresarial	1.000,00	0,00	1.000,00	0,00	0,00	0,00	0,00	1.000,00
Partida	48945	1.000,00	0,00	1.000,00	0,00	0,00	0,00	0,00	1.000,00
Partida	48946	Associació Àmbit B30							
2021-B2-9200-48946	Associació Àmbit B30 Administració general	510,00	0,00	510,00	500,00	500,00	500,00	0,00	10,00
Partida	48946	510,00	0,00	510,00	500,00	500,00	500,00	0,00	10,00
Partida	48947	Associació d'Empresaris de Castellar del Vallès							
2021-E3-4330-48947	Associació d'Empreses de Castellar del Vallès Desenvolupament	4.000,00	0,00	4.000,00	4.000,00	4.000,00	4.000,00	0,00	0,00

ESTAT DE LIQUIDACIÓ DEL PRESSUPOST

AJUNTAMENT DE CASTELLAR DEL VALLES

Exercici: 2021

I. LIQUIDACIÓ DEL PRESSUPOST DE DESPESES

Període de llistat des de: 01/01/2021 fins a: 31/12/2021

APLICACIÓ PRESSUPOSTÀRIA	DESCRIPCIÓ	CRÈDITS PRESSUPOSTARIS			DESPESES COMPR.	OBLIGACIONS RECONEGUDES NETES	PAGAMENTS	OBLIG. PEND. DE PAGAMENTS A 31 DE DESEMBRE	ROMANENTS DE CRÈDIT
		INICIALS	MODIF.	DEFINITIUS					
	empresarial								
Partida	48947	4.000,00	0,00	4.000,00	4.000,00	4.000,00	4.000,00	0,00	0,00
Partida	48948	Associació Coral Pas a Pas							
2021-C15-2319-48948	Associació Coral Pas a Pas Altres programes d'atenció social	4.500,00	500,00	5.000,00	5.000,00	5.000,00	5.000,00	0,00	0,00
Partida	48948	4.500,00	500,00	5.000,00	5.000,00	5.000,00	5.000,00	0,00	0,00
Partida	48949	Red Española de Ciudades Saludables							
2021-B2-9200-48949	Red Española de Ciudades Saludables Administració general	1.000,00	0,00	1.000,00	1.000,00	1.000,00	1.000,00	0,00	0,00
Partida	48949	1.000,00	0,00	1.000,00	1.000,00	1.000,00	1.000,00	0,00	0,00
Partida	48950	Xarxa d'Allotjaments Empresarials de Catalunya Administració general							
2021-B2-9200-48950	Xarxa d'Allotjaments Empresarials de Catalunya Administració general	1.000,00	0,00	1.000,00	0,00	0,00	0,00	0,00	1.000,00
Partida	48950	1.000,00	0,00	1.000,00	0,00	0,00	0,00	0,00	1.000,00
Partida	48951	Associació Germandat Jubilats i Pensionistes Assistència social a gent gran							
2021-C8-2315-48951	Associació Germandat Jubilats i Pensionistes Assistència social a gent gran	5.000,00	0,00	5.000,00	5.000,00	5.000,00	5.000,00	0,00	0,00
Partida	48951	5.000,00	0,00	5.000,00	5.000,00	5.000,00	5.000,00	0,00	0,00
Partida	48952	Confederació Horticultura Ornamental Catalunya Administració general							
2021-B2-9200-48952	Confederació Horticultura Ornamental Catalunya Administració general	310,00	53,00	363,00	363,00	363,00	363,00	0,00	0,00
Partida	48952	310,00	53,00	363,00	363,00	363,00	363,00	0,00	0,00
Partida	48953								

ESTAT DE LIQUIDACIÓ DEL PRESSUPOST

AJUNTAMENT DE CASTELLAR DEL VALLES

Exercici: 2021

I. LIQUIDACIÓ DEL PRESSUPOST DE DESPESES

Període de llistat des de: 01/01/2021 fins a: 31/12/2021

APLICACIÓ PRESSUPOSTÀRIA	DESCRIPCIÓ	CRÈDITS PRESSUPOSTARIS			DESPESES COMPR.	OBLIGACIONS RECONEGUDES NETES	PAGAMENTS	OBLIG. PEND. DE PAGAMENTS A 31 DE DESEMBRE	ROMANENTS DE CRÈDIT
		INICIALS	MODIF.	DEFINITIUS					
2021-A5-1709-61906	Arranjament de camins Altres serveis de medi ambient	40.000,00	0,00	40.000,00	47.108,24	47.108,24	47.108,24	0,00	-7.108,24
Partida	61906	40.000,00	0,00	40.000,00	47.108,24	47.108,24	47.108,24	0,00	-7.108,24
Partida	61907	Pla especial del riu Ripoll							
2021-A5-1709-61907	Pla especial del riu Ripoll Altres serveis de medi ambient	50.000,00	0,00	50.000,00	48.197,44	47.958,76	47.958,76	0,00	2.041,24
Partida	61907	50.000,00	0,00	50.000,00	48.197,44	47.958,76	47.958,76	0,00	2.041,24
Partida	61908	Reposició arbrat viari							
2021-A3-1711-61908	Reposició arbrat viari Parcs i jardins	30.000,00	50.000,00	80.000,00	26.479,79	26.479,79	16.383,19	10.096,60	53.520,21
Partida	61908	30.000,00	50.000,00	80.000,00	26.479,79	26.479,79	16.383,19	10.096,60	53.520,21
Partida	61909	Condicionament de carrers i places							
2021-A3-1530-61909	Condicionament de carrers i places Serveis generals de vies públiques	0,00	34.100,00	34.100,00	34.085,33	31.819,94	31.819,94	0,00	2.280,06
Partida	61909	0,00	34.100,00	34.100,00	34.085,33	31.819,94	31.819,94	0,00	2.280,06
Partida	61911	Adequació de l'entorn fluvial							
2021-A5-1709-61911	Adequació de l'entorn fluvial Altres serveis de medi ambient	30.000,00	0,00	30.000,00	14.380,85	14.380,85	2.970,55	11.410,30	15.619,15
Partida	61911	30.000,00	0,00	30.000,00	14.380,85	14.380,85	2.970,55	11.410,30	15.619,15
Partida	61913	Condicionament de polígons industrials							
2021-E3-4330-61913	Condicionament de polígons industrials Desenvolupament empresarial	100.000,00	100.000,00	200.000,00	126.566,00	126.566,00	63.888,00	62.678,00	73.434,00
Partida	61913	100.000,00	100.000,00	200.000,00	126.566,00	126.566,00	63.888,00	62.678,00	73.434,00

ESTAT DE LIQUIDACIÓ DEL PRESSUPOST

AJUNTAMENT DE CASTELLAR DEL VALLES

Exercici: 2021

I. LIQUIDACIÓ DEL PRESSUPOST DE DESPESES

Període de llistat des de: 01/01/2021 fins a: 31/12/2021

APLICACIÓ PRESSUPOSTÀRIA	DESCRIPCIÓ	CRÈDITS PRESSUPOSTARIS			DESPESES COMPR.	OBLIGACIONS RECONEGUDES NETES	PAGAMENTS	OBLIG. PEND. DE PAGAMENTS A 31 DE DESEMBRE	ROMANENTS DE CRÈDIT
		INICIALS	MODIF.	DEFINITIUS					
Partida	62200	ADQUISICIO MAQUINARIA I MATERIAL							
2021-A1-1523-62200	Edificis i altres construccions Accés a l'habitatge	0,00	1.815.000,00	1.815.000,00	1.815.000,00	1.815.000,00	1.815.000,00	0,00	0,00
Partida	62200	0,00	1.815.000,00	1.815.000,00	1.815.000,00	1.815.000,00	1.815.000,00	0,00	0,00
Partida	62300	ADQUISICIO DE VEHICLES							
2021-A3-9201-62300	Maquinària, instal·lacions tècniques i utilitatge Dependències municipals	1.000,00	0,00	1.000,00	499,38	499,38	0,00	499,38	500,62
Partida	62300	1.000,00	0,00	1.000,00	499,38	499,38	0,00	499,38	500,62
Partida	62403	ADQUISICIO DE VEHICLES							
2021-B2-9200-62403	Adquisició de vehicles Administració general	0,00	200.000,00	200.000,00	188.093,53	188.093,51	53.800,00	134.293,51	11.906,49
Partida	62403	0,00	200.000,00	200.000,00	188.093,53	188.093,51	53.800,00	134.293,51	11.906,49
Partida	62500	MOBILIARI I EQUIP D'OFICINA							
2021-B2-9201-62500	Mobiliari i equip d'oficina Dependències municipals	10.000,00	0,00	10.000,00	10.735,96	10.735,96	7.074,27	3.661,69	-735,96
2021-C1-3261-62500	Mobiliari i equip d'oficina Escola de música	0,00	0,00	0,00	191,47	191,47	191,47	0,00	-191,47
Partida	62500	10.000,00	0,00	10.000,00	10.927,43	10.927,43	7.265,74	3.661,69	-927,43
Partida	62900	ADQUISICIO JOCS INFANTILS							
2021-A3-1530-62900	Adquisició de jocs infantils Serveis generals de vies públiques	25.000,00	0,00	25.000,00	23.608,32	23.608,32	18.750,17	4.858,15	1.391,68
Partida	62900	25.000,00	0,00	25.000,00	23.608,32	23.608,32	18.750,17	4.858,15	1.391,68
Partida	62901	ADQUISICIO MOBILIARI URBA							
2021-A3-1530-62901	Adquisició de mobiliari urbà Serveis generals de	25.000,00	0,00	25.000,00	26.018,51	26.018,51	26.018,51	0,00	-1.018,51

ESTAT DE LIQUIDACIÓ DEL PRESSUPOST

AJUNTAMENT DE CASTELLAR DEL VALLES

Exercici: 2021

I. LIQUIDACIÓ DEL PRESSUPOST DE DESPESES

Període de llistat des de: 01/01/2021 fins a: 31/12/2021

APLICACIÓ PRESSUPOSTÀRIA	DESCRIPCIÓ	CRÈDITS PRESSUPOSTARIS			DESPESES COMPR.	OBLIGACIONS RECONEGUDES NETES	PAGAMENTS	OBLIG. PEND. DE PAGAMENTS A 31 DE DESEMBRE	ROMANENTS DE CRÈDIT
		INICIALS	MODIF.	DEFINITIUS					
vies públiques									
Partida	62901	25.000,00	0,00	25.000,00	26.018,51	26.018,51	26.018,51	0,00	-1.018,51
Partida	62903	ALTRE IMMOBILITZAT MATERIAL							
2021-A3-1530-62903	Altre immobilitzat material Serveis generals de vies públiques	0,00	27.500,00	27.500,00	27.433,12	27.433,12	0,00	27.433,12	66,88
2021-A5-4412-62903	Altre immobilitzat material Altre transport de viatgers	0,00	115.108,58	115.108,58	0,00	0,00	0,00	0,00	115.108,58
2021-B5-1321-62903	Altre immobilitzat material Policia local	2.500,00	9.053,50	11.553,50	9.053,50	9.053,50	9.053,50	0,00	2.500,00
2021-C1-3261-62903	Altre immobilitzat material Escola de música	7.100,00	0,00	7.100,00	6.365,56	6.365,56	5.733,94	631,62	734,44
2021-C5-3342-62903	Altre immobilitzat material Promoció serveis a la joventut	0,00	15.000,00	15.000,00	14.878,55	14.878,55	14.878,55	0,00	121,45
2021-D2-4910-62903	Altre immobilitzat material Mitjans de comunicació	6.800,00	0,00	6.800,00	6.029,57	6.029,57	6.029,57	0,00	770,43
2021-D7-3300-62903	Altre immobilitzat material Serveis generals de cultura	0,00	32.000,00	32.000,00	31.826,26	31.826,26	0,00	31.826,26	173,74
2021-D8-3420-62903	Altre immobilitzat material Instal·lacions esportives	3.000,00	0,00	3.000,00	0,00	0,00	0,00	0,00	3.000,00
2021-E3-4330-62903	Altre immobilitzat material Desenvolupament empresarial	5.000,00	170.000,00	175.000,00	2.887,50	2.887,50	2.887,50	0,00	172.112,50
2021-E5-4920-62903	Altre immobilitzat material Gestió dle coneixement	0,00	14.800,00	14.800,00	14.609,33	14.609,33	9.941,59	4.667,74	190,67
Partida	62903	24.400,00	383.462,08	407.862,08	113.083,39	113.083,39	48.524,65	64.558,74	294.778,69
Partida	63200	CONDICIONAMENT IMMOBLES MUNICIPALS							
2021-A1-9201-63200	Condicionament dependèn	50.000,00	911.100,00	961.100,00	789.705,60	539.127,98	47.863,67	491.264,31	421.972,02

ESTAT DE LIQUIDACIÓ DEL PRESSUPOST

AJUNTAMENT DE CASTELLAR DEL VALLES

Exercici: 2021

I. LIQUIDACIÓ DEL PRESSUPOST DE DESPESES

Període de llistat des de: 01/01/2021 fins a: 31/12/2021

APLICACIÓ PRESSUPOSTÀRIA	DESCRIPCIÓ	CRÈDITS PRESSUPOSTARIS			DESPESES COMPR.	OBLIGACIONS RECONEGUDES NETES	PAGAMENTS	OBLIG. PEND. DE PAGAMENTS A 31 DE DESEMBRE	ROMANENTS DE CRÈDIT
		INICIALS	MODIF.	DEFINITIUS					
	cies municipals Dependèn cies municipals								
Partida	63200	50.000,00	911.100,00	961.100,00	789.705,60	539.127,98	47.863,67	491.264,31	421.972,02
Partida	63201	CONDICIONAMENT ESCOLES							
2021-C1-3232-63201	Condicionament escoles Func. centres docents ed. primària	50.000,00	12.623,95	62.623,95	27.567,20	27.567,20	10.431,18	17.136,02	35.056,75
Partida	63201	50.000,00	12.623,95	62.623,95	27.567,20	27.567,20	10.431,18	17.136,02	35.056,75
Partida	63202	CONDICIONAMENT INSTAL·LACIONS ESPORTIVES							
2021-D8-3420-63202	Condicionament instal·lacions esportives Instal·lacions esportives	50.000,00	185.578,24	235.578,24	193.025,58	193.025,58	158.998,61	34.026,97	42.552,66
Partida	63202	50.000,00	185.578,24	235.578,24	193.025,58	193.025,58	158.998,61	34.026,97	42.552,66
Partida	63204	CONDICIONAMENT EQUIPAMENTS CULTURALS							
2021-D7-3321-63204	Condicionament equipaments culturals Biblioteques públiques	0,00	286.457,13	286.457,13	268.553,43	0,00	0,00	0,00	286.457,13
2021-D7-3330-63204	Condicionament equipaments culturals Equipaments culturals	50.000,00	0,00	50.000,00	49.656,15	26.689,19	1.285,29	25.403,90	23.310,81
Partida	63204	50.000,00	286.457,13	336.457,13	318.209,58	26.689,19	1.285,29	25.403,90	309.767,94
Partida	63205	Millores eficiència energètica equipaments							
2021-A3-9201-63205	Millores eficiència energètica equipaments Dependèn cies municipals	105.000,00	50.000,00	155.000,00	24.793,50	24.793,49	24.793,49	0,00	130.206,51
Partida	63205	105.000,00	50.000,00	155.000,00	24.793,50	24.793,49	24.793,49	0,00	130.206,51
Partida	63208								
2021-C15-2319-63208	Eliminació barreres	30.000,00	0,00	30.000,00	29.364,16	25.077,26	0,00	25.077,26	4.922,74

ESTAT DE LIQUIDACIÓ DEL PRESSUPOST

AJUNTAMENT DE CASTELLAR DEL VALLES

Exercici: 2021

I. LIQUIDACIÓ DEL PRESSUPOST DE DESPESES

Període de llistat des de: 01/01/2021 fins a: 31/12/2021

APLICACIÓ PRESSUPOSTÀRIA	DESCRIPCIÓ	CRÈDITS PRESSUPOSTARIS			DESPESES COMPR.	OBLIGACIONS RECONEGUDES NETES	PAGAMENTS	OBLIG. PEND. DE PAGAMENTS A 31 DE DESEMBRE	ROMANENTS DE CRÈDIT
		INICIALS	MODIF.	DEFINITIUS					
	arquitectòniques Altres programes d'atenció social								
Partida	63208	30.000,00	0,00	30.000,00	29.364,16	25.077,26	0,00	25.077,26	4.922,74
Partida	63209								
2021-A1-1510-63209	Condicionament altres edificis i construccions Serveis generals d'urbani sme	0,00	346.500,00	346.500,00	18.839,70	0,00	0,00	0,00	346.500,00
Partida	63209	0,00	346.500,00	346.500,00	18.839,70	0,00	0,00	0,00	346.500,00
Partida	63600	EQUIPS PER A PROCESSOS D'INFORMACIO							
2021-B2-4921-63600	Equips per a processos d'informació Tecnologies i sistemes d'informació	40.000,00	114.999,99	154.999,99	24.029,70	24.029,70	23.917,17	112,53	130.970,29
Partida	63600	40.000,00	114.999,99	154.999,99	24.029,70	24.029,70	23.917,17	112,53	130.970,29
Partida	64017								
2021-C1-3232-64017	Projecte ampliació institut -escola Func. centres docents educació primària	150.000,00	0,00	150.000,00	0,00	0,00	0,00	0,00	150.000,00
Partida	64017	150.000,00	0,00	150.000,00	0,00	0,00	0,00	0,00	150.000,00
Partida	64101	INVERSIO PROJECTES NOVES TECNOLOGIES							
2021-B2-4921-64101	Aplicacions informàtiques Tecnologies i sistemes d'informació	15.000,00	0,00	15.000,00	5.953,20	5.953,20	0,00	5.953,20	9.046,80
Partida	64101	15.000,00	0,00	15.000,00	5.953,20	5.953,20	0,00	5.953,20	9.046,80
Partida	64801	LISING GESPA CAMP DE FUTBOL							
2021-D8-3420-64801	Lising gespa camp de futbol Instal·lacions esportives	23.050,00	0,00	23.050,00	23.049,12	23.049,12	23.049,12	0,00	0,88
Partida	64801	23.050,00	0,00	23.050,00	23.049,12	23.049,12	23.049,12	0,00	0,88

ESTAT DE LIQUIDACIÓ DEL PRESSUPOST

AJUNTAMENT DE CASTELLAR DEL VALLES

Exercici: 2021

I. LIQUIDACIÓ DEL PRESSUPOST DE DESPESES

Període de llistat des de: 01/01/2021 fins a: 31/12/2021

APLICACIÓ PRESSUPOSTÀRIA	DESCRIPCIÓ	CRÈDITS PRESSUPOSTARIS			DESPESES COMPR.	OBLIGACIONS RECONEGUDES NETES	PAGAMENTS	OBLIG. PEND. DE PAGAMENTS A 31 DE DESEMBRE	ROMANENTS DE CRÈDIT
		INICIALS	MODIF.	DEFINITIUS					
Capítulo	6	1.048.450,00	7.203.668,62	8.252.118,62	5.531.334,60	4.459.611,68	2.497.904,46	1.961.707,22	3.792.506,94
Capítulo	7	TRANSFERENCIAS DE CAPITAL							
Partida	77000								
2021-E3-4310-77000	Promoció eliminació barreres arquitectòniques Serveis generals de comerç	0,00	10.000,00	10.000,00	0,00	0,00	0,00	0,00	10.000,00
Partida	77000	0,00	10.000,00	10.000,00	0,00	0,00	0,00	0,00	10.000,00
Partida	78002	OBRA SOCIAL BENEFICA							
2021-C4-2319-78002	Obra Social Benèfica Altres programes d'atenció social	157.160,00	0,00	157.160,00	157.160,00	157.160,00	106.015,00	51.145,00	0,00
Partida	78002	157.160,00	0,00	157.160,00	157.160,00	157.160,00	106.015,00	51.145,00	0,00
Partida	78004								
2021-A1-1522-78004	Subvencions per a la rehabilitació d'habitatges Conservació i rehabilitació de l'edificació	40.000,00	0,00	40.000,00	12.582,18	12.582,18	0,00	12.582,18	27.417,82
Partida	78004	40.000,00	0,00	40.000,00	12.582,18	12.582,18	0,00	12.582,18	27.417,82
Capítulo	7	197.160,00	10.000,00	207.160,00	169.742,18	169.742,18	106.015,00	63.727,18	37.417,82
Capítulo	9	PASIVOS FINANCIEROS							
Partida	91301	AMORRITZACIO DE PRESTECES A LLARG TERMINI D'ENS DE FORA DEL SECTOR PUBLIC							
2021-B1-0110-91301	Amort. préstecs llarg termini ens fora sec. públic Deute públic	1.525.987,00	10.020,74	1.536.007,74	1.535.965,16	1.535.965,16	1.535.965,16	0,00	42,58
Partida	91301	1.525.987,00	10.020,74	1.536.007,74	1.535.965,16	1.535.965,16	1.535.965,16	0,00	42,58
Capítulo	9	1.525.987,00	10.020,74	1.536.007,74	1.535.965,16	1.535.965,16	1.535.965,16	0,00	42,58
TOTAL		24.007.658,71	8.827.228,17	32.834.886,88	28.567.554,62	27.043.907,57	23.188.916,69	3.854.990,88	5.790.979,31

ESTAT DE LIQUIDACIÓ DEL PRESSUPOST

AJUNTAMENT DE CASTELLAR DEL VALLES

Exercici: 2021

I. LIQUIDACIÓ DEL PRESSUPOST DE DESPESES. EXERCICI CORRENT. ÀREA DE DESPESES

Període de llistat des de: 01/01/2021 fins a: 31/12/2021

APLICACIÓ PRESSUPOSTÀRIA	DESCRIPCIÓ	CRÈDITS PRESSUPOSTARIS			DESPESES COMPR.	OBLIGACIONS RECONEGUDES NETES	PAGAMENTS	OBLIG. PEND. DE PAGAMENTS A 31 DE DESEMBRE	ROMANENTS DE CRÈDIT
		INICIALS	MODIF.	DEFINITIUS					
Àrea de gastos	0	DEUDA PÚBLICA							
Àrea de gastos	0	1.610.787,00	10.020,74	1.620.807,74	1.580.970,16	1.569.132,19	1.569.132,19	0,00	51.675,55
Àrea de gastos	1	SERVICIOS PÚBLICOS BÁSICOS							
Àrea de gastos	1	8.011.888,27	5.315.179,54	13.327.067,81	11.476.596,96	10.844.153,28	8.980.210,45	1.863.942,83	2.482.914,53
Àrea de gastos	2	ACTUACIONES DE PROTECCIÓN Y PROMOCIÓN SOCIAL							
Àrea de gastos	2	2.631.602,42	139.830,00	2.771.432,42	2.524.910,92	2.475.445,27	2.049.569,70	425.875,57	295.987,15
Àrea de gastos	3	PRODUCCIÓN DE BIENES PÚBLICOS DE CARÁCTER PREFERENTE							
Àrea de gastos	3	4.616.941,45	678.139,32	5.295.080,77	4.710.049,30	4.198.095,21	3.644.829,50	553.265,71	1.096.985,56
Àrea de gastos	4	ACTUACIONES DE CARÁCTER ECONÓMICO							
Àrea de gastos	4	1.780.222,78	771.908,57	2.552.131,35	1.836.257,62	1.796.666,22	1.578.816,84	217.849,38	755.465,13
Àrea de gastos	9	ACTUACIONES DE CARÁCTER GENERAL							
Àrea de gastos	9	5.356.216,79	1.912.150,00	7.268.366,79	6.438.769,66	6.160.415,40	5.366.358,01	794.057,39	1.107.951,39
TOTAL		24.007.658,71	8.827.228,17	32.834.886,88	28.567.554,62	27.043.907,57	23.188.916,69	3.854.990,88	5.790.979,31

ESTAT DE LIQUIDACIÓ DEL PRESSUPOST

AJUNTAMENT DE CASTELLAR DEL VALLES

Exercici: 2021

I. LIQUIDACIÓ DEL PRESSUPOST DE DESPESES. EXERCICI CORRENT. POLÍTICA DE DESPESES

Període de llistat des de: 01/01/2021 fins a: 31/12/2021

APLICACIÓ PRESSUPOSTÀRIA	DESCRIPCIÓ	CRÈDITS PRESSUPOSTARIS			DESPESES COMPR.	OBLIGACIONS RECONEGUDES NETES	PAGAMENTS	OBLIG. PEND. DE PAGAMENTS A 31 DE DESEMBRE	ROMANENTS DE CRÈDIT
		INICIALS	MODIF.	DEFINITIUS					
Àrea de gastos	0	DEUDA PÚBLICA							
Política de gastos	01	Deuda Pública							
Política de gastos	01	1.610.787,00	10.020,74	1.620.807,74	1.580.970,16	1.569.132,19	1.569.132,19	0,00	51.675,55
Àrea de gastos	0	1.610.787,00	10.020,74	1.620.807,74	1.580.970,16	1.569.132,19	1.569.132,19	0,00	51.675,55
Àrea de gastos	1	SERVICIOS PÚBLICOS BÁSICOS							
Política de gastos	13	Seguridad y movilidad ciudadana							
Política de gastos	13	1.462.622,71	0,00	1.462.622,71	1.404.459,18	1.395.575,12	1.352.460,50	43.114,62	67.047,59
Política de gastos	15	Vivienda y urbanismo							
Política de gastos	15	1.911.266,98	5.084.687,23	6.995.954,21	5.373.796,79	4.819.088,67	3.521.225,11	1.297.863,56	2.176.865,54
Política de gastos	16	Bienestar comunitario							
Política de gastos	16	3.826.500,00	0,00	3.826.500,00	3.825.222,55	3.760.257,33	3.417.224,79	343.032,54	66.242,67
Política de gastos	17	Medio ambiente							
Política de gastos	17	811.498,58	230.492,31	1.041.990,89	873.118,44	869.232,16	689.300,05	179.932,11	172.758,73
Àrea de gastos	1	8.011.888,27	5.315.179,54	13.327.067,81	11.476.596,96	10.844.153,28	8.980.210,45	1.863.942,83	2.482.914,53
Àrea de gastos	2	ACTUACIONES DE PROTECCIÓN Y PROMOCIÓN SOCIAL							
Política de gastos	23	Servicios Sociales y promoción social							
Política de gastos	23	2.214.691,81	139.830,00	2.354.521,81	2.151.199,85	2.131.607,07	1.737.866,72	393.740,35	222.914,74
Política de gastos	24	Fomento del Empleo							
Política de gastos	24	416.910,61	0,00	416.910,61	373.711,07	343.838,20	311.702,98	32.135,22	73.072,41
Àrea de gastos	2	2.631.602,42	139.830,00	2.771.432,42	2.524.910,92	2.475.445,27	2.049.569,70	425.875,57	295.987,15
Àrea de gastos	3	PRODUCCIÓN DE BIENES PÚBLICOS DE CARÁCTER PREFERENTE							
Política de gastos	31	Sanidad							

ESTAT DE LIQUIDACIÓ DEL PRESSUPOST

AJUNTAMENT DE CASTELLAR DEL VALLES

Exercici: 2021

I. LIQUIDACIÓ DEL PRESSUPOST DE DESPESES

Període de llistat des de: 01/01/2021 fins a: 31/12/2021

APLICACIÓ PRESSUPOSTÀRIA	DESCRIPCIÓ	CRÈDITS PRESSUPOSTARIS			DESPESES COMPR.	OBLIGACIONS RECONEGUDES NETES	PAGAMENTS	OBLIG. PEND. DE PAGAMENTS A 31 DE DESEMBRE	ROMANENTS DE CRÈDIT
		INICIALS	MODIF.	DEFINITIUS					
Política de gastos	31	275.773,24	14.500,00	290.273,24	252.313,43	215.560,51	188.809,33	26.751,18	74.712,73
Política de gastos	32	Educación							
Política de gastos	32	2.381.656,68	106.423,95	2.488.080,63	2.188.140,20	2.052.810,70	1.778.281,42	274.529,28	435.269,93
Política de gastos	33	Cultura							
Política de gastos	33	1.268.265,67	345.257,13	1.613.522,80	1.494.980,28	1.179.549,41	1.029.855,13	149.694,28	433.973,39
Política de gastos	34	Deporte							
Política de gastos	34	691.245,86	211.958,24	903.204,10	774.615,39	750.174,59	647.883,62	102.290,97	153.029,51
Área de gastos	3	4.616.941,45	678.139,32	5.295.080,77	4.710.049,30	4.198.095,21	3.644.829,50	553.265,71	1.096.985,56
Área de gastos	4	ACTUACIONES DE CARÁCTER ECONÓMICO							
Política de gastos	43	Comercio, turismo y pequeñas y medianas empresas							
Política de gastos	43	480.585,29	527.000,00	1.007.585,29	615.772,49	615.386,80	473.878,17	141.508,63	392.198,49
Política de gastos	44	Transporte público							
Política de gastos	44	89.000,00	115.108,58	204.108,58	81.326,12	81.326,12	63.039,59	18.286,53	122.782,46
Política de gastos	49	Otras actuaciones de carácter económico							
Política de gastos	49	1.210.637,49	129.799,99	1.340.437,48	1.139.159,01	1.099.953,30	1.041.899,08	58.054,22	240.484,18
Área de gastos	4	1.780.222,78	771.908,57	2.552.131,35	1.836.257,62	1.796.666,22	1.578.816,84	217.849,38	755.465,13
Área de gastos	9	ACTUACIONES DE CARÁCTER GENERAL							
Política de gastos	91	Órganos de gobierno							
Política de gastos	91	562.606,58	0,00	562.606,58	547.395,27	547.395,27	544.675,27	2.720,00	15.211,31
Política de gastos	92	Servicios de carácter general							
Política de gastos	92	4.185.236,19	1.912.150,00	6.097.386,19	5.418.695,97	5.140.341,71	4.363.894,79	776.446,92	957.044,48
Política de gastos	93	Administración financiera y tributaria							

ESTAT DE LIQUIDACIÓ DEL PRESSUPOST

AJUNTAMENT DE CASTELLAR DEL VALLES

Exercici: 2021

I. LIQUIDACIÓ DEL PRESSUPOST DE DESPESES

Període de llistat des de: 01/01/2021 fins a: 31/12/2021

APLICACIÓ PRESSUPOSTÀRIA	DESCRIPCIÓ	CRÈDITS PRESSUPOSTARIS			DESPESES COMPR.	OBLIGACIONS RECONEGUDES NETES	PAGAMENTS	OBLIG. PEND. DE PAGAMENTS A 31 DE DESEMBRE	ROMANENTS DE CRÈDIT
		INICIALS	MODIF.	DEFINITIUS					
Política de gastos	93	575.584,02	0,00	575.584,02	448.775,39	448.775,39	445.176,36	3.599,03	126.808,63
Política de gastos	94	Transferencias a otras Administraciones Públicas							
Política de gastos	94	32.790,00	0,00	32.790,00	23.903,03	23.903,03	12.611,59	11.291,44	8.886,97
Área de gastos	9	5.356.216,79	1.912.150,00	7.268.366,79	6.438.769,66	6.160.415,40	5.366.358,01	794.057,39	1.107.951,39
TOTAL		24.007.658,71	8.827.228,17	32.834.886,88	28.567.554,62	27.043.907,57	23.188.916,69	3.854.990,88	5.790.979,31

ESTAT DE LIQUIDACIÓ DEL PRESSUPOST

AJUNTAMENT DE CASTELLAR DEL VALLES

Exercici: 2021

I. LIQUIDACIÓ DEL PRESSUPOST DE DESPESES. EXERCICI CORRENT. GRUP DE PROGRAMES

Període de llistat des de: 01/01/2021 fins a: 31/12/2021

APLICACIÓ PRESSUPOSTÀRIA	DESCRIPCIÓ	CRÈDITS PRESSUPOSTARIS			DESPESES COMPR.	OBLIGACIONS RECONEGUDES NETES	PAGAMENTS	OBLIG. PEND. DE PAGAMENTS A 31 DE DESEMBRE	ROMANENTS DE CRÈDIT
		INICIALS	MODIF.	DEFINITIUS					
Àrea de gastos	0	DEUDA PÚBLICA							
Grupo de programa	011	Deuda Pública							
Grupo de programa	011	1.610.787,00	10.020,74	1.620.807,74	1.580.970,16	1.569.132,19	1.569.132,19	0,00	51.675,55
Àrea de gastos	0	1.610.787,00	10.020,74	1.620.807,74	1.580.970,16	1.569.132,19	1.569.132,19	0,00	51.675,55
Àrea de gastos	1	SERVICIOS PÚBLICOS BÁSICOS							
Grupo de programa	132	Seguridad y Orden Público							
Grupo de programa	132	1.399.622,71	0,00	1.399.622,71	1.345.558,72	1.336.674,66	1.333.472,55	3.202,11	62.948,05
Grupo de programa	133	Ordenación del tráfico y del estacionamiento							
Grupo de programa	133	50.000,00	0,00	50.000,00	43.722,56	43.722,56	4.996,70	38.725,86	6.277,44
Grupo de programa	135	Protección civil							
Grupo de programa	135	13.000,00	0,00	13.000,00	15.177,90	15.177,90	13.991,25	1.186,65	-2.177,90
Grupo de programa	151	Urbanismo: planeamiento, gestión, ejecución y disciplina urbanística							
Grupo de programa	151	433.012,75	346.500,00	779.512,75	496.517,39	452.386,28	432.658,84	19.727,44	327.126,47
Grupo de programa	152	Vivienda							
Grupo de programa	152	211.110,29	1.965.000,00	2.176.110,29	2.064.551,05	2.064.551,05	1.941.069,20	123.481,85	111.559,24
Grupo de programa	153	Vías públicas							
Grupo de programa	153	1.267.143,94	2.773.187,23	4.040.331,17	2.812.728,35	2.302.151,34	1.147.497,07	1.154.654,27	1.738.179,83
Grupo de programa	162	Recogida, gestión y tratamiento de residuos							
Grupo de programa	162	1.949.300,00	0,00	1.949.300,00	2.024.433,13	2.024.267,37	1.817.083,26	207.184,11	-74.967,37
Grupo de programa	163	Limpieza viaria							
Grupo de programa	163	1.128.300,00	0,00	1.128.300,00	1.055.934,66	1.055.774,58	960.932,40	94.842,18	72.525,42
Grupo de programa	165	Alumbrado público							

ESTAT DE LIQUIDACIÓ DEL PRESSUPOST

AJUNTAMENT DE CASTELLAR DEL VALLES

Exercici: 2021

I. LIQUIDACIÓ DEL PRESSUPOST DE DESPESES

Període de llistat des de: 01/01/2021 fins a: 31/12/2021

APLICACIÓ PRESSUPOSTÀRIA	DESCRIPCIÓ	CRÈDITS PRESSUPOSTARIS			DESPESES COMPR.	OBLIGACIONS RECONEGUDES NETES	PAGAMENTS	OBLIG. PEND. DE PAGAMENTS A 31 DE DESEMBRE	ROMANENTS DE CRÈDIT
		INICIALS	MODIF.	DEFINITIUS					
Grupo de programa	165	748.900,00	0,00	748.900,00	744.854,76	680.215,38	639.209,13	41.006,25	68.684,62
Grupo de programa	170	Administración general del medio ambiente							
Grupo de programa	170	384.453,24	180.492,31	564.945,55	470.440,30	466.554,02	322.171,21	144.382,81	98.391,53
Grupo de programa	171	Parques y jardines							
Grupo de programa	171	427.045,34	50.000,00	477.045,34	402.678,14	402.678,14	367.128,84	35.549,30	74.367,20
Área de gastos	1	8.011.888,27	5.315.179,54	13.327.067,81	11.476.596,96	10.844.153,28	8.980.210,45	1.863.942,83	2.482.914,53
Área de gastos	2	ACTUACIONES DE PROTECCIÓN Y PROMOCIÓN SOCIAL							
Grupo de programa	231	Asistencia social primaria							
Grupo de programa	231	2.214.691,81	139.830,00	2.354.521,81	2.151.199,85	2.131.607,07	1.737.866,72	393.740,35	222.914,74
Grupo de programa	241	Fomento del Empleo							
Grupo de programa	241	416.910,61	0,00	416.910,61	373.711,07	343.838,20	311.702,98	32.135,22	73.072,41
Área de gastos	2	2.631.602,42	139.830,00	2.771.432,42	2.524.910,92	2.475.445,27	2.049.569,70	425.875,57	295.987,15
Área de gastos	3	PRODUCCIÓN DE BIENES PÚBLICOS DE CARÁCTER PREFERENTE							
Grupo de programa	311	Protección de la salubridad pública							
Grupo de programa	311	275.773,24	14.500,00	290.273,24	252.313,43	215.560,51	188.809,33	26.751,18	74.712,73
Grupo de programa	320	Administración general de educación							
Grupo de programa	320	161.904,94	10.000,00	171.904,94	182.687,35	182.687,35	156.083,25	26.604,10	-10.782,41
Grupo de programa	323	Funcionamiento de centros docentes de enseñanza preescolar y primaria y educación especial							
Grupo de programa	323	932.882,25	81.423,95	1.014.306,20	771.670,75	765.584,59	641.756,54	123.828,05	248.721,61
Grupo de programa	326	Servicios complementarios de educación							
Grupo de programa	326	1.286.869,49	15.000,00	1.301.869,49	1.233.782,10	1.104.538,76	980.441,63	124.097,13	197.330,73
Grupo de programa	330	Administración general de cultura							

ESTAT DE LIQUIDACIÓ DEL PRESSUPOST

AJUNTAMENT DE CASTELLAR DEL VALLES

Exercici: 2021

I. LIQUIDACIÓ DEL PRESSUPOST DE DESPESES

Període de llistat des de: 01/01/2021 fins a: 31/12/2021

APLICACIÓ PRESSUPOSTÀRIA	DESCRIPCIÓ	CRÈDITS PRESSUPOSTARIS			DESPESES COMPR.	OBLIGACIONS RECONEGUDES NETES	PAGAMENTS	OBLIG. PEND. DE PAGAMENTS A 31 DE DESEMBRE	ROMANENTS DE CRÈDIT
		INICIALS	MODIF.	DEFINITIUS					
Grupo de programa	330	235.660,74	33.800,00	269.460,74	246.306,90	246.306,16	190.101,15	56.205,01	23.154,58
Grupo de programa	332	Bibliotecas y Archivos							
Grupo de programa	332	191.173,75	286.457,13	477.630,88	467.613,53	197.566,05	185.409,91	12.156,14	280.064,83
Grupo de programa	333	Equipamientos culturales y museos							
Grupo de programa	333	145.985,76	0,00	145.985,76	124.631,54	101.664,58	73.870,22	27.794,36	44.321,18
Grupo de programa	334	Promoción cultural							
Grupo de programa	334	501.845,42	25.000,00	526.845,42	447.370,15	437.405,36	391.023,93	46.381,43	89.440,06
Grupo de programa	338	Fiestas populares y festejos							
Grupo de programa	338	193.600,00	0,00	193.600,00	209.058,16	196.607,26	189.449,92	7.157,34	-3.007,26
Grupo de programa	340	Administración general de deportes							
Grupo de programa	340	47.728,94	0,00	47.728,94	51.013,00	51.013,00	51.013,00	0,00	-3.284,06
Grupo de programa	341	Promoción y fomento del deporte							
Grupo de programa	341	132.056,92	7.000,00	139.056,92	106.892,22	106.892,22	84.568,34	22.323,88	32.164,70
Grupo de programa	342	Instalaciones deportivas							
Grupo de programa	342	511.460,00	204.958,24	716.418,24	616.710,17	592.269,37	512.302,28	79.967,09	124.148,87
Área de gastos	3	4.616.941,45	678.139,32	5.295.080,77	4.710.049,30	4.198.095,21	3.644.829,50	553.265,71	1.096.985,56
Área de gastos	4	ACTUACIONES DE CARÁCTER ECONÓMICO							
Grupo de programa	430	Administración general de comercio, turismo y pequeñas y medianas empresas							
Grupo de programa	430	121.096,17	0,00	121.096,17	97.187,23	97.187,23	85.409,23	11.778,00	23.908,94
Grupo de programa	431	Comercio							
Grupo de programa	431	143.889,12	197.000,00	340.889,12	313.373,94	313.373,94	294.095,22	19.278,72	27.515,18
Grupo de programa	432	Información y promoción turística							

ESTAT DE LIQUIDACIÓ DEL PRESSUPOST

AJUNTAMENT DE CASTELLAR DEL VALLES

Exercici: 2021

I. LIQUIDACIÓ DEL PRESSUPOST DE DESPESES

Període de llistat des de: 01/01/2021 fins a: 31/12/2021

APLICACIÓ PRESSUPOSTÀRIA	DESCRIPCIÓ	CRÈDITS PRESSUPOSTARIS			DESPESES COMPR.	OBLIGACIONS RECONEGUDES NETES	PAGAMENTS	OBLIG. PEND. DE PAGAMENTS A 31 DE DESEMBRE	ROMANENTS DE CRÈDIT
		INICIALS	MODIF.	DEFINITIUS					
Grupo de programa	432	42.000,00	0,00	42.000,00	611,05	611,05	611,05	0,00	41.388,95
Grupo de programa	433	Desarrollo empresarial							
Grupo de programa	433	173.600,00	330.000,00	503.600,00	204.600,27	204.214,58	93.762,67	110.451,91	299.385,42
Grupo de programa	441	Transporte de viajeros							
Grupo de programa	441	89.000,00	115.108,58	204.108,58	81.326,12	81.326,12	63.039,59	18.286,53	122.782,46
Grupo de programa	491	Sociedad de la información							
Grupo de programa	491	572.503,84	0,00	572.503,84	552.487,41	535.535,06	510.858,21	24.676,85	36.968,78
Grupo de programa	492	Gestión del conocimiento							
Grupo de programa	492	630.133,65	129.799,99	759.933,64	581.349,17	559.095,81	525.718,44	33.377,37	200.837,83
Grupo de programa	493	Protección de consumidores y usuarios							
Grupo de programa	493	8.000,00	0,00	8.000,00	5.322,43	5.322,43	5.322,43	0,00	2.677,57
Área de gastos	4	1.780.222,78	771.908,57	2.552.131,35	1.836.257,62	1.796.666,22	1.578.816,84	217.849,38	755.465,13
Área de gastos	9	ACTUACIONES DE CARÁCTER GENERAL							
Grupo de programa	912	Órganos de gobierno							
Grupo de programa	912	562.606,58	0,00	562.606,58	547.395,27	547.395,27	544.675,27	2.720,00	15.211,31
Grupo de programa	920	Administración General							
Grupo de programa	920	3.914.081,68	1.912.150,00	5.826.231,68	5.159.559,42	4.881.205,16	4.109.900,74	771.304,42	945.026,52
Grupo de programa	924	Participación ciudadana							
Grupo de programa	924	12.400,00	0,00	12.400,00	18.442,87	18.442,87	13.300,37	5.142,50	-6.042,87
Grupo de programa	925	Atención a los ciudadanos							
Grupo de programa	925	258.754,51	0,00	258.754,51	240.693,68	240.693,68	240.693,68	0,00	18.060,83
Grupo de programa	931	Política económica y fiscal							

ESTAT DE LIQUIDACIÓ DEL PRESSUPOST

AJUNTAMENT DE CASTELLAR DEL VALLES

Exercici: 2021

I. LIQUIDACIÓ DEL PRESSUPOST DE DESPESES

Període de llistat des de: 01/01/2021 fins a: 31/12/2021

APLICACIÓ PRESSUPOSTÀRIA	DESCRIPCIÓ	CRÈDITS PRESSUPOSTARIS			DESPESES COMPR.	OBLIGACIONS RECONEGUDES NETES	PAGAMENTS	OBLIG. PEND. DE PAGAMENTS A 31 DE DESEMBRE	ROMANENTS DE CRÈDIT
		INICIALS	MODIF.	DEFINITIUS					
Grupo de programa	931	498.746,08	0,00	498.746,08	409.270,77	409.270,77	405.671,74	3.599,03	89.475,31
Grupo de programa	934	Gestión de la deuda y de la tesorería							
Grupo de programa	934	76.837,94	0,00	76.837,94	39.504,62	39.504,62	39.504,62	0,00	37.333,32
Grupo de programa	942	Transferencias a Entidades Locales territoriales							
Grupo de programa	942	23.750,00	0,00	23.750,00	15.010,14	15.010,14	3.718,70	11.291,44	8.739,86
Grupo de programa	943	Transferencias a otras Entidades Locales							
Grupo de programa	943	9.040,00	0,00	9.040,00	8.892,89	8.892,89	8.892,89	0,00	147,11
Área de gastos	9	5.356.216,79	1.912.150,00	7.268.366,79	6.438.769,66	6.160.415,40	5.366.358,01	794.057,39	1.107.951,39
TOTAL		24.007.658,71	8.827.228,17	32.834.886,88	28.567.554,62	27.043.907,57	23.188.916,69	3.854.990,88	5.790.979,31

ESTAT DE LIQUIDACIÓ DEL PRESSUPOST

AJUNTAMENT DE CASTELLAR DEL VALLES

Exercici: 2021

I. LIQUIDACIÓ DEL PRESSUPOST DE DESPESES. EXERCICI CORRENT. PROGRAMES

Període de llistat des de: 01/01/2021 fins a: 31/12/2021

APLICACIÓ PRESSUPOSTÀRIA	DESCRIPCIÓ	CRÈDITS PRESSUPOSTARIS			DESPESES COMPR.	OBLIGACIONS RECONEGUDES NETES	PAGAMENTS	OBLIG. PEND. DE PAGAMENTS A 31 DE DESEMBRE	ROMANENTS DE CRÈDIT
		INICIALS	MODIF.	DEFINITIUS					
Àrea de gastos	0	DEUTE PÚBLIC							
Programa	0110	Deute public							
Programa	0110	1.610.787,00	10.020,74	1.620.807,74	1.580.970,16	1.569.132,19	1.569.132,19	0,00	51.675,55
Àrea de gastos	0	1.610.787,00	10.020,74	1.620.807,74	1.580.970,16	1.569.132,19	1.569.132,19	0,00	51.675,55
Àrea de gastos	1	SERVEIS PÚBLICS BÀSICS							
Programa	1321	Policia local							
Programa	1321	1.399.622,71	0,00	1.399.622,71	1.345.558,72	1.336.674,66	1.333.472,55	3.202,11	62.948,05
Programa	1331	Ordenació del trànsit i l'estacionament							
Programa	1331	50.000,00	0,00	50.000,00	43.722,56	43.722,56	4.996,70	38.725,86	6.277,44
Programa	1350	Serveis generals de protecció civil							
Programa	1350	13.000,00	0,00	13.000,00	15.177,90	15.177,90	13.991,25	1.186,65	-2.177,90
Programa	1510	Serveis generals d'urbanisme							
Programa	1510	433.012,75	346.500,00	779.512,75	496.517,39	452.386,28	432.658,84	19.727,44	327.126,47
Programa	1522	Conservació i rehabilitació de l'edificació							
Programa	1522	40.000,00	0,00	40.000,00	12.839,18	12.839,18	0,00	12.839,18	27.160,82
Programa	1523	Accès a l'habitatge							
Programa	1523	171.110,29	1.965.000,00	2.136.110,29	2.051.711,87	2.051.711,87	1.941.069,20	110.642,67	84.398,42
Programa	1530	Serveis generals de vies públiques							
Programa	1530	973.143,94	2.773.187,23	3.746.331,17	2.519.047,93	2.012.788,33	861.695,47	1.151.092,86	1.733.542,84
Programa	1533	Infraestructures viàries							
Programa	1533	294.000,00	0,00	294.000,00	293.680,42	289.363,01	285.801,60	3.561,41	4.636,99
Programa	1621	Recollida de residus							

ESTAT DE LIQUIDACIÓ DEL PRESSUPOST

AJUNTAMENT DE CASTELLAR DEL VALLES

Exercici: 2021

I. LIQUIDACIÓ DEL PRESSUPOST DE DESPESES

Període de llistat des de: 01/01/2021 fins a: 31/12/2021

APLICACIÓ PRESSUPOSTÀRIA	DESCRIPCIÓ	CRÈDITS PRESSUPOSTARIS			DESPESES COMPR.	OBLIGACIONS RECONEGUDES NETES	PAGAMENTS	OBLIG. PEND. DE PAGAMENTS A 31 DE DESEMBRE	ROMANENTS DE CRÈDIT
		INICIALS	MODIF.	DEFINITIUS					
Programa	1621	1.049.300,00	0,00	1.049.300,00	1.092.929,25	1.092.763,49	994.598,52	98.164,97	-43.463,49
Programa	1623	Tractament de residus							
Programa	1623	900.000,00	0,00	900.000,00	931.503,88	931.503,88	822.484,74	109.019,14	-31.503,88
Programa	1631	Neteja viària							
Programa	1631	1.128.300,00	0,00	1.128.300,00	1.055.934,66	1.055.774,58	960.932,40	94.842,18	72.525,42
Programa	1651	Enllumenat públic							
Programa	1651	748.900,00	0,00	748.900,00	744.854,76	680.215,38	639.209,13	41.006,25	68.684,62
Programa	1700	Serveis general de medi ambient							
Programa	1700	202.913,96	180.492,31	383.406,27	303.833,82	300.186,22	167.713,31	132.472,91	83.220,05
Programa	1701	Medi ambient urbà							
Programa	1701	61.539,28	0,00	61.539,28	56.919,95	56.919,95	56.420,35	499,60	4.619,33
Programa	1709	Altres serveis de medi ambient							
Programa	1709	120.000,00	0,00	120.000,00	109.686,53	109.447,85	98.037,55	11.410,30	10.552,15
Programa	1711	Parcs i jardins							
Programa	1711	427.045,34	50.000,00	477.045,34	402.678,14	402.678,14	367.128,84	35.549,30	74.367,20
Àrea de gastos	1	8.011.888,27	5.315.179,54	13.327.067,81	11.476.596,96	10.844.153,28	8.980.210,45	1.863.942,83	2.482.914,53
Àrea de gastos	2	ACTUACIONS DE PROTECCIÓ I PROMOCIÓ SOCIAL							
Programa	2310	Serveis generals d'atenció social primària							
Programa	2310	843.173,89	47.030,00	890.203,89	821.762,26	816.363,71	781.111,37	35.252,34	73.840,18
Programa	2311	Servei d'atenció domiciliària							
Programa	2311	500.000,00	0,00	500.000,00	478.577,30	478.577,30	350.781,18	127.796,12	21.422,70
Programa	2312	Teleassistència							

ESTAT DE LIQUIDACIÓ DEL PRESSUPOST

AJUNTAMENT DE CASTELLAR DEL VALLES

Exercici: 2021

I. LIQUIDACIÓ DEL PRESSUPOST DE DESPESES

Període de llistat des de: 01/01/2021 fins a: 31/12/2021

APLICACIÓ PRESSUPOSTÀRIA	DESCRIPCIÓ	CRÈDITS PRESSUPOSTARIS			DESPESES COMPR.	OBLIGACIONS RECONEGUDES NETES	PAGAMENTS	OBLIG. PEND. DE PAGAMENTS A 31 DE DESEMBRE	ROMANENTS DE CRÈDIT
		INICIALS	MODIF.	DEFINITIUS					
Programa	2312	44.000,00	0,00	44.000,00	41.572,88	41.382,64	13.276,40	28.106,24	2.617,36
Programa	2314	Transport adaptat							
Programa	2314	59.400,00	0,00	59.400,00	52.302,45	51.872,58	41.620,38	10.252,20	7.527,42
Programa	2315	Assistència social a gent gran							
Programa	2315	244.232,18	27.200,00	271.432,18	220.382,49	214.621,42	197.569,81	17.051,61	56.810,76
Programa	2316	Assistència social a persones estrangeres							
Programa	2316	67.785,74	9.600,00	77.385,74	61.580,85	59.145,75	55.647,83	3.497,92	18.239,99
Programa	2317	Igualtat d'oportunitats entre dones i homes							
Programa	2317	84.100,00	0,00	84.100,00	67.587,66	67.587,66	51.764,52	15.823,14	16.512,34
Programa	2318	LGTBIQ+							
Programa	2318	7.000,00	0,00	7.000,00	5.900,74	5.900,74	4.838,36	1.062,38	1.099,26
Programa	2319	Altres programes d'atenció social							
Programa	2319	365.000,00	56.000,00	421.000,00	401.533,22	396.155,27	241.256,87	154.898,40	24.844,73
Programa	2410	Foment de l'ocupació							
Programa	2410	416.910,61	0,00	416.910,61	373.711,07	343.838,20	311.702,98	32.135,22	73.072,41
Àrea de gastos	2	2.631.602,42	139.830,00	2.771.432,42	2.524.910,92	2.475.445,27	2.049.569,70	425.875,57	295.987,15
Àrea de gastos	3	PRODUCCIÓ DE BÉNS PÚBLICS DE CARÀCTER PREFERENT							
Programa	3110	Serveis generals de salut pública							
Programa	3110	67.673,24	0,00	67.673,24	68.275,33	68.275,33	68.275,33	0,00	-602,09
Programa	3111	Protecció de la salut							
Programa	3111	57.800,00	0,00	57.800,00	51.883,07	50.830,96	49.692,91	1.138,05	6.969,04
Programa	3112	Promoció de la salut							

ESTAT DE LIQUIDACIÓ DEL PRESSUPOST

AJUNTAMENT DE CASTELLAR DEL VALLES

Exercici: 2021

I. LIQUIDACIÓ DEL PRESSUPOST DE DESPESES

Període de llistat des de: 01/01/2021 fins a: 31/12/2021

APLICACIÓ PRESSUPOSTÀRIA	DESCRIPCIÓ	CRÈDITS PRESSUPOSTARIS			DESPESES COMPR.	OBLIGACIONS RECONEGUDES NETES	PAGAMENTS	OBLIG. PEND. DE PAGAMENTS A 31 DE DESEMBRE	ROMANENTS DE CRÈDIT
		INICIALS	MODIF.	DEFINITIUS					
Programa	3112	61.100,00	0,00	61.100,00	44.265,33	33.503,42	18.476,54	15.026,88	27.596,58
Programa	3119	Altres serveis de salut pública							
Programa	3119	89.200,00	14.500,00	103.700,00	87.889,70	62.950,80	52.364,55	10.586,25	40.749,20
Programa	3200	Serveis generals d'educació							
Programa	3200	161.904,94	10.000,00	171.904,94	182.687,35	182.687,35	156.083,25	26.604,10	-10.782,41
Programa	3232	Func. centres docents educació primària							
Programa	3232	932.882,25	81.423,95	1.014.306,20	771.670,75	765.584,59	641.756,54	123.828,05	248.721,61
Programa	3260	Educació infantil de primer cicle							
Programa	3260	392.000,00	0,00	392.000,00	406.221,20	288.387,40	232.658,72	55.728,68	103.612,60
Programa	3261	Escola de música							
Programa	3261	234.581,37	0,00	234.581,37	223.354,14	223.354,14	218.574,59	4.779,55	11.227,23
Programa	3262	Escola d'adults							
Programa	3262	221.057,45	0,00	221.057,45	220.400,17	220.031,12	219.531,12	500,00	1.026,33
Programa	3263	Ludoteca							
Programa	3263	66.053,88	0,00	66.053,88	66.765,20	66.765,20	66.625,20	140,00	-711,32
Programa	3264	Projecte educatiu de ciutat							
Programa	3264	12.000,00	0,00	12.000,00	5.301,95	5.301,95	3.205,15	2.096,80	6.698,05
Programa	3269	Altres serveis complementaris d'educació							
Programa	3269	361.176,79	15.000,00	376.176,79	311.739,44	300.698,95	239.846,85	60.852,10	75.477,84
Programa	3300	Serveis generals de cultura							
Programa	3300	235.660,74	33.800,00	269.460,74	246.306,90	246.306,16	190.101,15	56.205,01	23.154,58
Programa	3321	Biblioteques públiques							

ESTAT DE LIQUIDACIÓ DEL PRESSUPOST

AJUNTAMENT DE CASTELLAR DEL VALLES

Exercici: 2021

I. LIQUIDACIÓ DEL PRESSUPOST DE DESPESES

Període de llistat des de: 01/01/2021 fins a: 31/12/2021

APLICACIÓ PRESSUPOSTÀRIA	DESCRIPCIÓ	CRÈDITS PRESSUPOSTARIS			DESPESES COMPR.	OBLIGACIONS RECONEGUDES NETES	PAGAMENTS	OBLIG. PEND. DE PAGAMENTS A 31 DE DESEMBRE	ROMANENTS DE CRÈDIT
		INICIALS	MODIF.	DEFINITIUS					
Programa	3321	129.806,11	286.457,13	416.263,24	407.433,33	137.385,85	132.229,71	5.156,14	278.877,39
Programa	3322	Arxius							
Programa	3322	61.367,64	0,00	61.367,64	60.180,20	60.180,20	53.180,20	7.000,00	1.187,44
Programa	3330	Equipaments culturals							
Programa	3330	143.985,76	0,00	143.985,76	122.631,54	99.664,58	71.870,22	27.794,36	44.321,18
Programa	3331	Museus							
Programa	3331	2.000,00	0,00	2.000,00	2.000,00	2.000,00	2.000,00	0,00	0,00
Programa	3340	Arts escèniques							
Programa	3340	70.000,00	0,00	70.000,00	65.605,83	60.448,84	57.295,58	3.153,26	9.551,16
Programa	3341	Música							
Programa	3341	15.000,00	0,00	15.000,00	7.769,85	7.769,85	7.769,85	0,00	7.230,15
Programa	3342	Promoció i serveis a la joventut							
Programa	3342	230.182,14	15.000,00	245.182,14	210.231,15	208.696,79	189.844,43	18.852,36	36.485,35
Programa	3343	Nits d'estiu							
Programa	3343	12.000,00	0,00	12.000,00	13.253,19	12.829,69	12.829,69	0,00	-829,69
Programa	3344	Concerts Palau Tolrà							
Programa	3344	13.000,00	0,00	13.000,00	7.129,00	7.129,00	7.129,00	0,00	5.871,00
Programa	3345	Cinema							
Programa	3345	51.600,00	0,00	51.600,00	38.120,66	35.595,72	29.947,36	5.648,36	16.004,28
Programa	3349	Altres serveis de promoció cultural							
Programa	3349	110.063,28	10.000,00	120.063,28	105.260,47	104.935,47	86.208,02	18.727,45	15.127,81
Programa	3380	Festes populars i celebracions							

ESTAT DE LIQUIDACIÓ DEL PRESSUPOST

AJUNTAMENT DE CASTELLAR DEL VALLES

Exercici: 2021

I. LIQUIDACIÓ DEL PRESSUPOST DE DESPESES

Període de llistat des de: 01/01/2021 fins a: 31/12/2021

APLICACIÓ PRESSUPOSTÀRIA	DESCRIPCIÓ	CRÈDITS PRESSUPOSTARIS			DESPESES COMPR.	OBLIGACIONS RECONEGUDES NETES	PAGAMENTS	OBLIG. PEND. DE PAGAMENTS A 31 DE DESEMBRE	ROMANENTS DE CRÈDIT
		INICIALS	MODIF.	DEFINITIUS					
Programa	3380	193.600,00	0,00	193.600,00	209.058,16	196.607,26	189.449,92	7.157,34	-3.007,26
Programa	3400	Serveis generals d'esports							
Programa	3400	47.728,94	0,00	47.728,94	51.013,00	51.013,00	51.013,00	0,00	-3.284,06
Programa	3410	Promoció i foment de l'esport							
Programa	3410	132.056,92	7.000,00	139.056,92	106.892,22	106.892,22	84.568,34	22.323,88	32.164,70
Programa	3420	Instal·lacions esportives							
Programa	3420	511.460,00	204.958,24	716.418,24	616.710,17	592.269,37	512.302,28	79.967,09	124.148,87
Àrea de gastos	3	4.616.941,45	678.139,32	5.295.080,77	4.710.049,30	4.198.095,21	3.644.829,50	553.265,71	1.096.985,56
Àrea de gastos	4	ACTUACIONS DE CARÀCTER ECONÒMIC							
Programa	4300	Serveis generals de comerç, turisme i PIME							
Programa	4300	121.096,17	0,00	121.096,17	97.187,23	97.187,23	85.409,23	11.778,00	23.908,94
Programa	4310	Serveis generals de comerç							
Programa	4310	45.101,24	197.000,00	242.101,24	226.475,65	226.475,65	223.454,86	3.020,79	15.625,59
Programa	4312	Mercats, proveïments i llotges							
Programa	4312	98.787,88	0,00	98.787,88	86.898,29	86.898,29	70.640,36	16.257,93	11.889,59
Programa	4320	Informació i promoció turística							
Programa	4320	42.000,00	0,00	42.000,00	611,05	611,05	611,05	0,00	41.388,95
Programa	4330	Desenvolupament empresarial							
Programa	4330	173.600,00	330.000,00	503.600,00	204.600,27	204.214,58	93.762,67	110.451,91	299.385,42
Programa	4412	Altres transport de viatgers							
Programa	4412	89.000,00	115.108,58	204.108,58	81.326,12	81.326,12	63.039,59	18.286,53	122.782,46
Programa	4910	Mitjans de comunicació							

ESTAT DE LIQUIDACIÓ DEL PRESSUPOST

AJUNTAMENT DE CASTELLAR DEL VALLES

Exercici: 2021

I. LIQUIDACIÓ DEL PRESSUPOST DE DESPESES

Període de llistat des de: 01/01/2021 fins a: 31/12/2021

APLICACIÓ PRESSUPOSTÀRIA	DESCRIPCIÓ	CRÈDITS PRESSUPOSTARIS			DESPESES COMPR.	OBLIGACIONS RECONEGUDES NETES	PAGAMENTS	OBLIG. PEND. DE PAGAMENTS A 31 DE DESEMBRE	ROMANENTS DE CRÈDIT
		INICIALS	MODIF.	DEFINITIUS					
Programa	4910	572.503,84	0,00	572.503,84	552.487,41	535.535,06	510.858,21	24.676,85	36.968,78
Programa	4920	Gestió del coneixement							
Programa	4920	227.587,00	14.800,00	242.387,00	203.044,53	180.791,17	168.703,89	12.087,28	61.595,83
Programa	4921	Tecnologies i sistemes d'informació							
Programa	4921	402.546,65	114.999,99	517.546,64	378.304,64	378.304,64	357.014,55	21.290,09	139.242,00
Programa	4930	Protecció de consumidors i usuaris							
Programa	4930	8.000,00	0,00	8.000,00	5.322,43	5.322,43	5.322,43	0,00	2.677,57
Àrea de gastos	4	1.780.222,78	771.908,57	2.552.131,35	1.836.257,62	1.796.666,22	1.578.816,84	217.849,38	755.465,13
Àrea de gastos	9	ACTUACIONS DE CARÀCTER GENERAL							
Programa	9120	Òrgans de govern							
Programa	9120	562.606,58	0,00	562.606,58	547.395,27	547.395,27	544.675,27	2.720,00	15.211,31
Programa	9200	Administració general							
Programa	9200	530.243,04	598.955,53	1.129.198,57	1.098.609,95	1.077.807,19	920.518,36	157.288,83	51.391,38
Programa	9201	Dependències municipals							
Programa	9201	585.700,00	1.000.610,00	1.586.310,00	1.195.655,17	941.107,40	412.697,34	528.410,06	645.202,60
Programa	9202	Parc mòbil							
Programa	9202	35.000,00	0,00	35.000,00	21.597,83	21.597,83	19.266,69	2.331,14	13.402,17
Programa	9203	Administració i gestió del personal							
Programa	9203	2.550.920,46	312.584,47	2.863.504,93	2.702.436,90	2.699.900,83	2.679.905,05	19.995,78	163.604,10
Programa	9204	Defensa jurídica							
Programa	9204	116.418,18	0,00	116.418,18	49.589,83	49.589,83	48.821,25	768,58	66.828,35
Programa	9205	Cooperació al desenvolupament							

ESTAT DE LIQUIDACIÓ DEL PRESSUPOST

AJUNTAMENT DE CASTELLAR DEL VALLES

Exercici: 2021

I. LIQUIDACIÓ DEL PRESSUPOST DE DESPESES

Període de llistat des de: 01/01/2021 fins a: 31/12/2021

APLICACIÓ PRESSUPOSTÀRIA	DESCRIPCIÓ	CRÈDITS PRESSUPOSTARIS			DESPESES COMPR.	OBLIGACIONS RECONEGUDES NETES	PAGAMENTS	OBLIG. PEND. DE PAGAMENTS A 31 DE DESEMBRE	ROMANENTS DE CRÈDIT
		INICIALS	MODIF.	DEFINITIUS					
Programa	9205	94.800,00	0,00	94.800,00	90.620,00	90.620,00	28.126,67	62.493,33	4.180,00
Programa	9206	Jutjat de Pau							
Programa	9206	1.000,00	0,00	1.000,00	1.049,74	582,08	565,38	16,70	417,92
Programa	9240	Participació ciutadana							
Programa	9240	11.400,00	0,00	11.400,00	11.331,65	11.331,65	6.189,15	5.142,50	68,35
Programa	9241	Eleccions							
Programa	9241	1.000,00	0,00	1.000,00	7.111,22	7.111,22	7.111,22	0,00	-6.111,22
Programa	9250	Atenció a la ciutadania							
Programa	9250	258.754,51	0,00	258.754,51	240.693,68	240.693,68	240.693,68	0,00	18.060,83
Programa	9310	Política econòmica i fiscal							
Programa	9310	498.746,08	0,00	498.746,08	409.270,77	409.270,77	405.671,74	3.599,03	89.475,31
Programa	9340	Gestió del deute i de la tresoreria							
Programa	9340	76.837,94	0,00	76.837,94	39.504,62	39.504,62	39.504,62	0,00	37.333,32
Programa	9420	Transferències a EE.LL. territorials							
Programa	9420	23.750,00	0,00	23.750,00	15.010,14	15.010,14	3.718,70	11.291,44	8.739,86
Programa	9430	Transferències a altres entitats locals							
Programa	9430	9.040,00	0,00	9.040,00	8.892,89	8.892,89	8.892,89	0,00	147,11
Àrea de gastos	9	5.356.216,79	1.912.150,00	7.268.366,79	6.438.769,66	6.160.415,40	5.366.358,01	794.057,39	1.107.951,39
TOTAL		24.007.658,71	8.827.228,17	32.834.886,88	28.567.554,62	27.043.907,57	23.188.916,69	3.854.990,88	5.790.979,31

ESTAT DE LIQUIDACIÓ DEL PRESSUPOST

AJUNTAMENT DE CASTELLAR DEL VALLES

Exercici: 2021

I. LIQUIDACIÓ DEL PRESSUPOST DE DESPESES

Període de llistat des de: 01/01/2021 fins a: 31/12/2021

APLICACIÓ PRESSUPOSTÀRIA	DESCRIPCIÓ	CRÈDITS PRESSUPOSTARIS			DESPESES COMPR.	OBLIGACIONS RECONEGUDES NETES	PAGAMENTS	OBLIG. PEND. DE PAGAMENTS A 31 DE DESEMBRE	ROMANENTS DE CRÈDIT
		INICIALS	MODIF.	DEFINITIUS					
Vinculació orgànica									
Vinculació àrea de despeses	1	SERVEIS PÚBLICS BÀSICS							
Vinculació capítol	1	DESPESES DE PERSONAL							
Vinculació capítol	1	2.570.688,27	-12.000,00	2.558.688,27	2.471.127,52	2.471.127,52	2.471.127,52	0,00	87.560,75
Vinculació àrea de despeses	1	2.570.688,27	-12.000,00	2.558.688,27	2.471.127,52	2.471.127,52	2.471.127,52	0,00	87.560,75
Vinculació àrea de despeses 2									
Vinculació àrea de despeses	2	ACTUACIONS DE PROTECCIÓ I PROMOCIÓ SOCIAL							
Vinculació capítol	1	DESPESES DE PERSONAL							
Vinculació capítol	1	769.252,42	29.800,00	799.052,42	798.976,41	798.976,41	798.976,41	0,00	76,01
Vinculació àrea de despeses	2	769.252,42	29.800,00	799.052,42	798.976,41	798.976,41	798.976,41	0,00	76,01
Vinculació àrea de despeses 3									
Vinculació àrea de despeses	3	PRODUCCIÓ DE BÉNS PÚBLICS DE CARÀCTER PREFERENT							
Vinculació capítol	1	DESPESES DE PERSONAL							
Vinculació capítol	1	1.249.731,45	0,00	1.249.731,45	1.225.977,36	1.225.977,36	1.225.977,36	0,00	23.754,09
Vinculació àrea de despeses	3	1.249.731,45	0,00	1.249.731,45	1.225.977,36	1.225.977,36	1.225.977,36	0,00	23.754,09
Vinculació àrea de despeses 4									
Vinculació àrea de despeses	4	ACTUACIONS DE CARÀCTER ECONÒMIC							
Vinculació capítol	1	DESPESES DE PERSONAL							
Vinculació capítol	1	717.672,78	0,00	717.672,78	693.059,11	693.059,11	693.059,11	0,00	24.613,67
Vinculació àrea de despeses	4	717.672,78	0,00	717.672,78	693.059,11	693.059,11	693.059,11	0,00	24.613,67
Vinculació àrea de despeses 9									
Vinculació àrea de despeses	9	ACTUACIONS DE CARÀCTER GENERAL							
Vinculació capítol	1	DESPESES DE PERSONAL							
Vinculació capítol	1	3.884.496,79	312.584,47	4.197.081,26	3.883.544,93	3.883.536,93	3.883.536,93	0,00	313.544,33
Vinculació àrea de despeses	9	3.884.496,79	312.584,47	4.197.081,26	3.883.544,93	3.883.536,93	3.883.536,93	0,00	313.544,33
Vinculació orgànica		9.191.841,71	330.384,47	9.522.226,18	9.072.685,33	9.072.677,33	9.072.677,33	0,00	449.548,85

ESTAT DE LIQUIDACIÓ DEL PRESSUPOST

AJUNTAMENT DE CASTELLAR DEL VALLES

Exercici: 2021

I. LIQUIDACIÓ DEL PRESSUPOST DE DESPESES

Període de llistat des de: 01/01/2021 fins a: 31/12/2021

APLICACIÓ PRESSUPOSTÀRIA	DESCRIPCIÓ	CRÈDITS PRESSUPOSTARIS			DESPESES COMPR.	OBLIGACIONS RECONEGUDES NETES	PAGAMENTS	OBLIG. PEND. DE PAGAMENTS A 31 DE DESEMBRE	ROMANENTS DE CRÈDIT
		INICIALS	MODIF.	DEFINITIUS					
Vinculació orgànica	A1	PROJECTES URBANS I HABITATGE							
Vinculació àrea de despeses	1	SERVEIS PÚBLICS BÀSICS							
Vinculació capítol	2	DESPESES CORRENTS EN BÉNS I SERVEIS							
Vinculació capítol	2	149.500,00	0,00	149.500,00	148.685,47	123.394,06	95.398,69	27.995,37	26.105,94
Vinculació capítol	4	TRANSFERÈNCIES CORRENTS							
Vinculació capítol	4	0,00	150.000,00	150.000,00	102.374,74	102.374,74	0,00	102.374,74	47.625,26
Vinculació capítol	6	INVERSIONS REALS							
Vinculació capítol	6	0,00	2.161.500,00	2.161.500,00	1.833.839,70	1.815.000,00	1.815.000,00	0,00	346.500,00
Vinculació capítol	7	TRANSFERÈNCIES DE CAPITAL							
Vinculació capítol	7	40.000,00	0,00	40.000,00	12.582,18	12.582,18	0,00	12.582,18	27.417,82
Vinculació àrea de despeses	1	189.500,00	2.311.500,00	2.501.000,00	2.097.482,09	2.053.350,98	1.910.398,69	142.952,29	447.649,02
Vinculació àrea de despeses	9	ACTUACIONS DE CARÀCTER GENERAL							
Vinculació capítol	6	INVERSIONS REALS							
Vinculació capítol	6	50.000,00	911.100,00	961.100,00	789.705,60	539.127,98	47.863,67	491.264,31	421.972,02
Vinculació àrea de despeses	9	50.000,00	911.100,00	961.100,00	789.705,60	539.127,98	47.863,67	491.264,31	421.972,02
Vinculació orgànica	A1	239.500,00	3.222.600,00	3.462.100,00	2.887.187,69	2.592.478,96	1.958.262,36	634.216,60	869.621,04
Vinculació orgànica	A3	ESPAI PÚBLIC I MANTENIMENT							
Vinculació àrea de despeses	1	SERVEIS PÚBLICS BÀSICS							
Vinculació capítol	2	DESPESES CORRENTS EN BÉNS I SERVEIS							
Vinculació capítol	2	2.211.200,00	0,00	2.211.200,00	2.197.691,64	2.173.978,73	1.961.996,87	211.981,86	37.221,27
Vinculació capítol	6	INVERSIONS REALS							
Vinculació capítol	6	230.000,00	2.825.447,23	3.055.447,23	1.740.374,12	1.234.114,52	121.049,99	1.113.064,53	1.821.332,71

ESTAT DE LIQUIDACIÓ DEL PRESSUPOST

AJUNTAMENT DE CASTELLAR DEL VALLES

Exercici: 2021

I. LIQUIDACIÓ DEL PRESSUPOST DE DESPESES

Període de llistat des de: 01/01/2021 fins a: 31/12/2021

APLICACIÓ PRESSUPOSTÀRIA	DESCRIPCIÓ	CRÈDITS PRESSUPOSTARIS			DESPESES COMPR.	OBLIGACIONS RECONEGUDES NETES	PAGAMENTS	OBLIG. PEND. DE PAGAMENTS A 31 DE DESEMBRE	ROMANENTS DE CRÈDIT
		INICIALS	MODIF.	DEFINITIUS					
Vinculació àrea de despeses	1	2.441.200,00	2.825.447,23	5.266.647,23	3.938.065,76	3.408.093,25	2.083.046,86	1.325.046,39	1.858.553,98
Vinculació àrea de despeses	4	ACTUACIONS DE CARÀCTER ECONÒMIC							
Vinculació capítol	2	DESPESES CORRENTS EN BÉNS I SERVEIS							
Vinculació capítol	2	46.000,00	0,00	46.000,00	39.318,15	39.318,15	24.820,17	14.497,98	6.681,85
Vinculació àrea de despeses	4	46.000,00	0,00	46.000,00	39.318,15	39.318,15	24.820,17	14.497,98	6.681,85
Vinculació àrea de despeses	9	ACTUACIONS DE CARÀCTER GENERAL							
Vinculació capítol	2	DESPESES CORRENTS EN BÉNS I SERVEIS							
Vinculació capítol	2	210.000,00	0,00	210.000,00	165.421,82	165.421,82	157.032,95	8.388,87	44.578,18
Vinculació capítol	6	INVERSIONS REALS							
Vinculació capítol	6	106.000,00	50.000,00	156.000,00	25.292,88	25.292,87	24.793,49	499,38	130.707,13
Vinculació àrea de despeses	9	316.000,00	50.000,00	366.000,00	190.714,70	190.714,69	181.826,44	8.888,25	175.285,31
Vinculació orgànica	A3	2.803.200,00	2.875.447,23	5.678.647,23	4.168.098,61	3.638.126,09	2.289.693,47	1.348.432,62	2.040.521,14
Vinculació orgànica	A5	TRANSICIO ECOLOGICA							
Vinculació àrea de despeses	1	SERVEIS PÚBLICS BÀSICS							
Vinculació capítol	2	DESPESES CORRENTS EN BÉNS I SERVEIS							
Vinculació capítol	2	2.106.400,00	80.492,31	2.186.892,31	2.176.839,75	2.173.026,39	1.889.114,77	283.911,62	13.865,92
Vinculació capítol	4	TRANSFERÈNCIES CORRENTS							
Vinculació capítol	4	2.500,00	100.000,00	102.500,00	102.490,00	102.490,00	46.245,00	56.245,00	10,00
Vinculació capítol	6	INVERSIONS REALS							
Vinculació capítol	6	120.000,00	0,00	120.000,00	109.686,53	109.447,85	98.037,55	11.410,30	10.552,15
Vinculació àrea de despeses	1	2.228.900,00	180.492,31	2.409.392,31	2.389.016,28	2.384.964,24	2.033.397,32	351.566,92	24.428,07
Vinculació àrea de despeses	4	ACTUACIONS DE CARÀCTER ECONÒMIC							

ESTAT DE LIQUIDACIÓ DEL PRESSUPOST

AJUNTAMENT DE CASTELLAR DEL VALLES

Exercici: 2021

I. LIQUIDACIÓ DEL PRESSUPOST DE DESPESES

Període de llistat des de: 01/01/2021 fins a: 31/12/2021

APLICACIÓ PRESSUPOSTÀRIA	DESCRIPCIÓ	CRÈDITS PRESSUPOSTARIS			DESPESES COMPR.	OBLIGACIONS RECONEGUDES NETES	PAGAMENTS	OBLIG. PEND. DE PAGAMENTS A 31 DE DESEMBRE	ROMANENTS DE CRÈDIT
		INICIALS	MODIF.	DEFINITIUS					
Vinculació capítol	2	DESPESES CORRENTS EN BÉNS I SERVEIS							
Vinculació capítol	2	40.000,00	0,00	40.000,00	32.413,19	32.413,19	31.913,18	500,01	7.586,81
Vinculació capítol	4	TRANSFERÈNCIES CORRENTS							
Vinculació capítol	4	49.000,00	0,00	49.000,00	48.912,93	48.912,93	31.126,41	17.786,52	87,07
Vinculació capítol	6	INVERSIONS REALS							
Vinculació capítol	6	0,00	115.108,58	115.108,58	0,00	0,00	0,00	0,00	115.108,58
Vinculació àrea de despeses	4	89.000,00	115.108,58	204.108,58	81.326,12	81.326,12	63.039,59	18.286,53	122.782,46
Vinculació àrea de despeses	9	ACTUACIONS DE CARÀCTER GENERAL							
Vinculació capítol	4	TRANSFERÈNCIES CORRENTS							
Vinculació capítol	4	4.000,00	0,00	4.000,00	0,00	0,00	0,00	0,00	4.000,00
Vinculació àrea de despeses	9	4.000,00	0,00	4.000,00	0,00	0,00	0,00	0,00	4.000,00
Vinculació orgànica	A5	2.321.900,00	295.600,89	2.617.500,89	2.470.342,40	2.466.290,36	2.096.436,91	369.853,45	151.210,53
Vinculació orgànica	B1	HISENDA							
Vinculació àrea de despeses	0	DEUTE PÚBLIC							
Vinculació capítol	3	DESPESES FINANCERES							
Vinculació capítol	3	84.800,00	0,00	84.800,00	45.005,00	33.167,03	33.167,03	0,00	51.632,97
Vinculació capítol	9	PASSIUS FINANCERS							
Vinculació capítol	9	1.525.987,00	10.020,74	1.536.007,74	1.535.965,16	1.535.965,16	1.535.965,16	0,00	42,58
Vinculació àrea de despeses	0	1.610.787,00	10.020,74	1.620.807,74	1.580.970,16	1.569.132,19	1.569.132,19	0,00	51.675,55
Vinculació àrea de despeses	9	ACTUACIONS DE CARÀCTER GENERAL							
Vinculació capítol	2	DESPESES CORRENTS EN BÉNS I SERVEIS							
Vinculació capítol	2	250.000,00	0,00	250.000,00	248.194,59	248.194,59	244.595,56	3.599,03	1.805,41

ESTAT DE LIQUIDACIÓ DEL PRESSUPOST

AJUNTAMENT DE CASTELLAR DEL VALLES

Exercici: 2021

I. LIQUIDACIÓ DEL PRESSUPOST DE DESPESES

Període de llistat des de: 01/01/2021 fins a: 31/12/2021

APLICACIÓ PRESSUPOSTÀRIA	DESCRIPCIÓ	CRÈDITS PRESSUPOSTARIS			DESPESES COMPR.	OBLIGACIONS RECONEGUDES NETES	PAGAMENTS	OBLIG. PEND. DE PAGAMENTS A 31 DE DESEMBRE	ROMANENTS DE CRÈDIT
		INICIALS	MODIF.	DEFINITIUS					
Vinculació àrea de despeses	9	250.000,00	0,00	250.000,00	248.194,59	248.194,59	244.595,56	3.599,03	1.805,41
Vinculació orgànica	B1	1.860.787,00	10.020,74	1.870.807,74	1.829.164,75	1.817.326,78	1.813.727,75	3.599,03	53.480,96
Vinculació orgànica	B2	ADMINISTRACIO GENERAL							
Vinculació àrea de despeses	1	SERVEIS PÚBLICS BÀSICS							
Vinculació capítol	2	DESPESES CORRENTS EN BÉNS I SERVEIS							
Vinculació capítol	2	410.100,00	740,00	410.840,00	403.217,88	357.813,92	356.551,31	1.262,61	53.026,08
Vinculació àrea de despeses	1	410.100,00	740,00	410.840,00	403.217,88	357.813,92	356.551,31	1.262,61	53.026,08
Vinculació àrea de despeses	2	ACTUACIONS DE PROTECCIÓ I PROMOCIÓ SOCIAL							
Vinculació capítol	2	DESPESES CORRENTS EN BÉNS I SERVEIS							
Vinculació capítol	2	165.400,00	10.030,00	175.430,00	141.528,98	106.257,56	103.176,14	3.081,42	69.172,44
Vinculació àrea de despeses	2	165.400,00	10.030,00	175.430,00	141.528,98	106.257,56	103.176,14	3.081,42	69.172,44
Vinculació àrea de despeses	3	PRODUCCIÓ DE BÉNS PÚBLICS DE CARÀCTER PREFERENT							
Vinculació capítol	2	DESPESES CORRENTS EN BÉNS I SERVEIS							
Vinculació capítol	2	1.014.700,00	89.980,00	1.104.680,00	990.776,25	968.427,75	808.106,70	160.321,05	136.252,25
Vinculació àrea de despeses	3	1.014.700,00	89.980,00	1.104.680,00	990.776,25	968.427,75	808.106,70	160.321,05	136.252,25
Vinculació àrea de despeses	4	ACTUACIONS DE CARÀCTER ECONÒMIC							
Vinculació capítol	2	DESPESES CORRENTS EN BÉNS I SERVEIS							
Vinculació capítol	2	225.900,00	0,00	225.900,00	218.499,43	218.499,43	203.275,07	15.224,36	7.400,57
Vinculació capítol	4	TRANSFERÈNCIES CORRENTS							
Vinculació capítol	4	800,00	0,00	800,00	726,00	726,00	726,00	0,00	74,00
Vinculació capítol	6	INVERSIONS REALS							
Vinculació capítol	6	55.000,00	114.999,99	169.999,99	29.982,90	29.982,90	23.917,17	6.065,73	140.017,09

ESTAT DE LIQUIDACIÓ DEL PRESSUPOST

AJUNTAMENT DE CASTELLAR DEL VALLES

Exercici: 2021

I. LIQUIDACIÓ DEL PRESSUPOST DE DESPESES

Període de llistat des de: 01/01/2021 fins a: 31/12/2021

APLICACIÓ PRESSUPOSTÀRIA	DESCRIPCIÓ	CRÈDITS PRESSUPOSTARIS			DESPESES COMPR.	OBLIGACIONS RECONEGUDES NETES	PAGAMENTS	OBLIG. PEND. DE PAGAMENTS A 31 DE DESEMBRE	ROMANENTS DE CRÈDIT
		INICIALS	MODIF.	DEFINITIUS					
Vinculació àrea de despeses	4	281.700,00	114.999,99	396.699,99	249.208,33	249.208,33	227.918,24	21.290,09	147.491,66
Vinculació àrea de despeses	9	ACTUACIONS DE CARÀCTER GENERAL							
Vinculació capítol	1	DESPESES DE PERSONAL							
Vinculació capítol	1	0,00	398.900,00	398.900,00	398.086,28	398.086,28	398.086,28	0,00	813,72
Vinculació capítol	2	DESPESES CORRENTS EN BÉNS I SERVEIS							
Vinculació capítol	2	531.700,00	39.510,00	571.210,00	489.948,23	464.707,69	414.000,14	50.707,55	106.502,31
Vinculació capítol	3	DESPESES FINANCERES							
Vinculació capítol	3	5.000,00	0,00	5.000,00	885,08	885,08	885,08	0,00	4.114,92
Vinculació capítol	4	TRANSFERÈNCIES CORRENTS							
Vinculació capítol	4	64.490,00	55,53	64.545,53	61.217,54	61.217,54	58.497,54	2.720,00	3.327,99
Vinculació capítol	6	INVERSIONS REALS							
Vinculació capítol	6	10.000,00	200.000,00	210.000,00	198.829,49	198.829,47	60.874,27	137.955,20	11.170,53
Vinculació àrea de despeses	9	611.190,00	638.465,53	1.249.655,53	1.148.966,62	1.123.726,06	932.343,31	191.382,75	125.929,47
Vinculació orgànica	B2	2.483.090,00	854.215,52	3.337.305,52	2.933.698,06	2.805.433,62	2.428.095,70	377.337,92	531.871,90
Vinculació orgànica	B4	RECURSOS HUMANS							
Vinculació àrea de despeses	9	ACTUACIONS DE CARÀCTER GENERAL							
Vinculació capítol	2	DESPESES CORRENTS EN BÉNS I SERVEIS							
Vinculació capítol	2	118.100,00	0,00	118.100,00	64.182,33	61.654,26	41.658,48	19.995,78	56.445,74
Vinculació àrea de despeses	9	118.100,00	0,00	118.100,00	64.182,33	61.654,26	41.658,48	19.995,78	56.445,74
Vinculació orgànica	B4	118.100,00	0,00	118.100,00	64.182,33	61.654,26	41.658,48	19.995,78	56.445,74
Vinculació orgànica	B5	SEGURETAT CIUTADANA							
Vinculació àrea de despeses	1	SERVEIS PÚBLICS BÀSICS							

ESTAT DE LIQUIDACIÓ DEL PRESSUPOST

AJUNTAMENT DE CASTELLAR DEL VALLES

Exercici: 2021

I. LIQUIDACIÓ DEL PRESSUPOST DE DESPESES

Període de llistat des de: 01/01/2021 fins a: 31/12/2021

APLICACIÓ PRESSUPOSTÀRIA	DESCRIPCIÓ	CRÈDITS PRESSUPOSTARIS			DESPESES COMPR.	OBLIGACIONS RECONEGUDES NETES	PAGAMENTS	OBLIG. PEND. DE PAGAMENTS A 31 DE DESEMBRE	ROMANENTS DE CRÈDIT
		INICIALS	MODIF.	DEFINITIUS					
Vinculació capítol	2	DESPESES CORRENTS EN BÉNS I SERVEIS							
Vinculació capítol	2	160.000,00	-53,50	159.946,50	159.633,93	150.749,87	107.635,25	43.114,62	9.196,63
Vinculació capítol	4	TRANSFERÈNCIES CORRENTS							
Vinculació capítol	4	9.000,00	0,00	9.000,00	9.000,00	9.000,00	9.000,00	0,00	0,00
Vinculació capítol	6	INVERSIONS REALS							
Vinculació capítol	6	2.500,00	9.053,50	11.553,50	9.053,50	9.053,50	9.053,50	0,00	2.500,00
Vinculació àrea de despeses	1	171.500,00	9.000,00	180.500,00	177.687,43	168.803,37	125.688,75	43.114,62	11.696,63
Vinculació orgànica	B5	171.500,00	9.000,00	180.500,00	177.687,43	168.803,37	125.688,75	43.114,62	11.696,63
Vinculació orgànica	C1	EDUCACIO							
Vinculació àrea de despeses	3	PRODUCCIÓ DE BÉNS PÚBLICS DE CARÀCTER PREFERENT							
Vinculació capítol	2	DESPESES CORRENTS EN BÉNS I SERVEIS							
Vinculació capítol	2	666.400,00	0,00	666.400,00	630.305,41	503.548,07	408.878,27	94.669,80	162.851,93
Vinculació capítol	4	TRANSFERÈNCIES CORRENTS							
Vinculació capítol	4	67.350,00	10.000,00	77.350,00	67.195,39	67.195,39	47.235,39	19.960,00	10.154,61
Vinculació capítol	6	INVERSIONS REALS							
Vinculació capítol	6	207.100,00	12.623,95	219.723,95	34.124,23	34.124,23	16.356,59	17.767,64	185.599,72
Vinculació àrea de despeses	3	940.850,00	22.623,95	963.473,95	731.625,03	604.867,69	472.470,25	132.397,44	358.606,26
Vinculació orgànica	C1	940.850,00	22.623,95	963.473,95	731.625,03	604.867,69	472.470,25	132.397,44	358.606,26
Vinculació orgànica	C10	FEMINISME							
Vinculació àrea de despeses	2	ACTUACIONS DE PROTECCIÓ I PROMOCIÓ SOCIAL							
Vinculació capítol	2	DESPESES CORRENTS EN BÉNS I SERVEIS							
Vinculació capítol	2	82.100,00	0,00	82.100,00	65.597,66	65.597,66	50.769,52	14.828,14	16.502,34

ESTAT DE LIQUIDACIÓ DEL PRESSUPOST

AJUNTAMENT DE CASTELLAR DEL VALLES

Exercici: 2021

I. LIQUIDACIÓ DEL PRESSUPOST DE DESPESES

Període de llistat des de: 01/01/2021 fins a: 31/12/2021

APLICACIÓ PRESSUPOSTÀRIA	DESCRIPCIÓ	CRÈDITS PRESSUPOSTARIS			DESPESES COMPR.	OBLIGACIONS RECONEGUDES NETES	PAGAMENTS	OBLIG. PEND. DE PAGAMENTS A 31 DE DESEMBRE	ROMANENTS DE CRÈDIT
		INICIALS	MODIF.	DEFINITIUS					
Vinculació capítol	4	TRANSFERÈNCIES CORRENTS							
Vinculació capítol	4	2.000,00	0,00	2.000,00	1.990,00	1.990,00	995,00	995,00	10,00
Vinculació àrea de despeses	2	84.100,00	0,00	84.100,00	67.587,66	67.587,66	51.764,52	15.823,14	16.512,34
Vinculació orgànica	C10	84.100,00	0,00	84.100,00	67.587,66	67.587,66	51.764,52	15.823,14	16.512,34
Vinculació orgànica	C12	INFANCIA I ADOLESCÈNCIA							
Vinculació àrea de despeses	3	PRODUCCIÓ DE BÉNS PÚBLICS DE CARÀCTER PREFERENT							
Vinculació capítol	2	DESPESES CORRENTS EN BÉNS I SERVEIS							
Vinculació capítol	2	78.100,00	15.000,00	93.100,00	92.095,84	89.609,84	64.195,56	25.414,28	3.490,16
Vinculació àrea de despeses	3	78.100,00	15.000,00	93.100,00	92.095,84	89.609,84	64.195,56	25.414,28	3.490,16
Vinculació orgànica	C12	78.100,00	15.000,00	93.100,00	92.095,84	89.609,84	64.195,56	25.414,28	3.490,16
Vinculació orgànica	C13	SERVEIS GENERALS DE SERVEIS A LA PERSONA							
Vinculació àrea de despeses	3	PRODUCCIÓ DE BÉNS PÚBLICS DE CARÀCTER PREFERENT							
Vinculació capítol	2	DESPESES CORRENTS EN BÉNS I SERVEIS							
Vinculació capítol	2	27.000,00	0,00	27.000,00	23.571,04	23.571,04	13.545,51	10.025,53	3.428,96
Vinculació àrea de despeses	3	27.000,00	0,00	27.000,00	23.571,04	23.571,04	13.545,51	10.025,53	3.428,96
Vinculació orgànica	C13	27.000,00	0,00	27.000,00	23.571,04	23.571,04	13.545,51	10.025,53	3.428,96
Vinculació orgànica	C14	LGTBIQ+							
Vinculació àrea de despeses	2	ACTUACIONS DE PROTECCIÓ I PROMOCIÓ SOCIAL							
Vinculació capítol	2	DESPESES CORRENTS EN BÉNS I SERVEIS							
Vinculació capítol	2	7.000,00	0,00	7.000,00	5.900,74	5.900,74	4.838,36	1.062,38	1.099,26
Vinculació àrea de despeses	2	7.000,00	0,00	7.000,00	5.900,74	5.900,74	4.838,36	1.062,38	1.099,26
Vinculació orgànica	C14	7.000,00	0,00	7.000,00	5.900,74	5.900,74	4.838,36	1.062,38	1.099,26

ESTAT DE LIQUIDACIÓ DEL PRESSUPOST

AJUNTAMENT DE CASTELLAR DEL VALLES

Exercici: 2021

I. LIQUIDACIÓ DEL PRESSUPOST DE DESPESES

Període de llistat des de: 01/01/2021 fins a: 31/12/2021

APLICACIÓ PRESSUPOSTÀRIA	DESCRIPCIÓ	CRÈDITS PRESSUPOSTARIS			DESPESES COMPR.	OBLIGACIONS RECONEGUDES NETES	PAGAMENTS	OBLIG. PEND. DE PAGAMENTS A 31 DE DESEMBRE	ROMANENTS DE CRÈDIT
		INICIALS	MODIF.	DEFINITIUS					
Vinculació orgànica	C15	DIVERSITAT FUNCIONAL							
Vinculació àrea de despeses	2	ACTUACIONS DE PROTECCIÓ I PROMOCIÓ SOCIAL							
Vinculació capítol	2	DESPESES CORRENTS EN BÉNS I SERVEIS							
Vinculació capítol	2	65.400,00	13.000,00	78.400,00	64.928,93	64.588,93	52.028,93	12.560,00	13.811,07
Vinculació capítol	4	TRANSFERÈNCIES CORRENTS							
Vinculació capítol	4	63.000,00	3.000,00	66.000,00	65.960,00	65.960,00	54.678,00	11.282,00	40,00
Vinculació capítol	6	INVERSIONS REALS							
Vinculació capítol	6	30.000,00	0,00	30.000,00	29.364,16	25.077,26	0,00	25.077,26	4.922,74
Vinculació àrea de despeses	2	158.400,00	16.000,00	174.400,00	160.253,09	155.626,19	106.706,93	48.919,26	18.773,81
Vinculació orgànica	C15	158.400,00	16.000,00	174.400,00	160.253,09	155.626,19	106.706,93	48.919,26	18.773,81
Vinculació orgànica	C2	SALUT							
Vinculació àrea de despeses	3	PRODUCCIÓ DE BÉNS PÚBLICS DE CARÀCTER PREFERENT							
Vinculació capítol	2	DESPESES CORRENTS EN BÉNS I SERVEIS							
Vinculació capítol	2	198.100,00	14.500,00	212.600,00	174.048,10	137.295,18	115.539,00	21.756,18	75.304,82
Vinculació capítol	4	TRANSFERÈNCIES CORRENTS							
Vinculació capítol	4	10.000,00	0,00	10.000,00	9.990,00	9.990,00	4.995,00	4.995,00	10,00
Vinculació àrea de despeses	3	208.100,00	14.500,00	222.600,00	184.038,10	147.285,18	120.534,00	26.751,18	75.314,82
Vinculació orgànica	C2	208.100,00	14.500,00	222.600,00	184.038,10	147.285,18	120.534,00	26.751,18	75.314,82
Vinculació orgànica	C4	ATENCIÓ SOCIAL							
Vinculació àrea de despeses	2	ACTUACIONS DE PROTECCIÓ I PROMOCIÓ SOCIAL							
Vinculació capítol	2	DESPESES CORRENTS EN BÉNS I SERVEIS							
Vinculació capítol	2	590.000,00	0,00	590.000,00	557.172,77	555.801,61	394.792,90	161.008,71	34.198,39
Vinculació capítol	4	TRANSFERÈNCIES CORRENTS							

ESTAT DE LIQUIDACIÓ DEL PRESSUPOST

AJUNTAMENT DE CASTELLAR DEL VALLES

Exercici: 2021

I. LIQUIDACIÓ DEL PRESSUPOST DE DESPESES

Període de llistat des de: 01/01/2021 fins a: 31/12/2021

APLICACIÓ PRESSUPOSTÀRIA	DESCRIPCIÓ	CRÈDITS PRESSUPOSTARIS			DESPESES COMPR.	OBLIGACIONS RECONEGUDES NETES	PAGAMENTS	OBLIG. PEND. DE PAGAMENTS A 31 DE DESEMBRE	ROMANENTS DE CRÈDIT
		INICIALS	MODIF.	DEFINITIUS					
Vinculació capítol	4	414.690,00	74.000,00	488.690,00	430.674,50	430.674,50	338.523,59	92.150,91	58.015,50
Vinculació capítol	7	TRANSFERÈNCIES DE CAPITAL							
Vinculació capítol	7	157.160,00	0,00	157.160,00	157.160,00	157.160,00	106.015,00	51.145,00	0,00
Vinculació àrea de despeses	2	1.161.850,00	74.000,00	1.235.850,00	1.145.007,27	1.143.636,11	839.331,49	304.304,62	92.213,89
Vinculació àrea de despeses	9	ACTUACIONS DE CARÀCTER GENERAL							
Vinculació capítol	4	TRANSFERÈNCIES CORRENTS							
Vinculació capítol	4	14.000,00	0,00	14.000,00	10.291,44	10.291,44	0,00	10.291,44	3.708,56
Vinculació àrea de despeses	9	14.000,00	0,00	14.000,00	10.291,44	10.291,44	0,00	10.291,44	3.708,56
Vinculació orgànica	C4	1.175.850,00	74.000,00	1.249.850,00	1.155.298,71	1.153.927,55	839.331,49	314.596,06	95.922,45
Vinculació orgànica	C5	JOVENTUT							
Vinculació àrea de despeses	3	PRODUCCIÓ DE BÉNS PÚBLICS DE CARÀCTER PREFERENT							
Vinculació capítol	2	DESPESES CORRENTS EN BÉNS I SERVEIS							
Vinculació capítol	2	92.600,00	0,00	92.600,00	89.448,78	87.914,42	70.504,04	17.410,38	4.685,58
Vinculació capítol	4	TRANSFERÈNCIES CORRENTS							
Vinculació capítol	4	82.000,00	0,00	82.000,00	55.198,00	55.198,00	54.703,00	495,00	26.802,00
Vinculació capítol	6	INVERSIONS REALS							
Vinculació capítol	6	0,00	15.000,00	15.000,00	14.878,55	14.878,55	14.878,55	0,00	121,45
Vinculació àrea de despeses	3	174.600,00	15.000,00	189.600,00	159.525,33	157.990,97	140.085,59	17.905,38	31.609,03
Vinculació orgànica	C5	174.600,00	15.000,00	189.600,00	159.525,33	157.990,97	140.085,59	17.905,38	31.609,03
Vinculació orgànica	C8	GENT GRAN							
Vinculació àrea de despeses	2	ACTUACIONS DE PROTECCIÓ I PROMOCIÓ SOCIAL							
Vinculació capítol	2	DESPESES CORRENTS EN BÉNS I SERVEIS							

ESTAT DE LIQUIDACIÓ DEL PRESSUPOST

AJUNTAMENT DE CASTELLAR DEL VALLES

Exercici: 2021

I. LIQUIDACIÓ DEL PRESSUPOST DE DESPESES

Període de llistat des de: 01/01/2021 fins a: 31/12/2021

APLICACIÓ PRESSUPOSTÀRIA	DESCRIPCIÓ	CRÈDITS PRESSUPOSTARIS			DESPESES COMPR.	OBLIGACIONS RECONEGUDES NETES	PAGAMENTS	OBLIG. PEND. DE PAGAMENTS A 31 DE DESEMBRE	ROMANENTS DE CRÈDIT
		INICIALS	MODIF.	DEFINITIUS					
Vinculació capítol	2	108.600,00	10.000,00	118.600,00	63.914,74	58.153,67	41.102,06	17.051,61	60.446,33
Vinculació capítol	4	TRANSFERÈNCIES CORRENTS							
Vinculació capítol	4	6.000,00	0,00	6.000,00	5.000,00	5.000,00	5.000,00	0,00	1.000,00
Vinculació àrea de despeses	2	114.600,00	10.000,00	124.600,00	68.914,74	63.153,67	46.102,06	17.051,61	61.446,33
Vinculació orgànica	C8	114.600,00	10.000,00	124.600,00	68.914,74	63.153,67	46.102,06	17.051,61	61.446,33
Vinculació orgànica	C9	NOVA CIUTADANIA, COOPERACIO I VOLUNTARIAT							
Vinculació àrea de despeses	2	ACTUACIONS DE PROTECCIÓ I PROMOCIÓ SOCIAL							
Vinculació capítol	2	DESPESES CORRENTS EN BÉNS I SERVEIS							
Vinculació capítol	2	41.000,00	0,00	41.000,00	30.339,46	27.904,36	24.406,44	3.497,92	13.095,64
Vinculació àrea de despeses	2	41.000,00	0,00	41.000,00	30.339,46	27.904,36	24.406,44	3.497,92	13.095,64
Vinculació àrea de despeses	9	ACTUACIONS DE CARÀCTER GENERAL							
Vinculació capítol	2	DESPESES CORRENTS EN BÉNS I SERVEIS							
Vinculació capítol	2	1.800,00	0,00	1.800,00	1.200,00	1.200,00	0,00	1.200,00	600,00
Vinculació capítol	4	TRANSFERÈNCIES CORRENTS							
Vinculació capítol	4	93.000,00	0,00	93.000,00	89.420,00	89.420,00	28.126,67	61.293,33	3.580,00
Vinculació àrea de despeses	9	94.800,00	0,00	94.800,00	90.620,00	90.620,00	28.126,67	62.493,33	4.180,00
Vinculació orgànica	C9	135.800,00	0,00	135.800,00	120.959,46	118.524,36	52.533,11	65.991,25	17.275,64
Vinculació orgànica	D2	COMUNICACIO							
Vinculació àrea de despeses	4	ACTUACIONS DE CARÀCTER ECONÒMIC							
Vinculació capítol	2	DESPESES CORRENTS EN BÉNS I SERVEIS							
Vinculació capítol	2	234.100,00	0,00	234.100,00	224.210,17	207.257,82	182.580,97	24.676,85	26.842,18
Vinculació capítol	6	INVERSIONS REALS							

ESTAT DE LIQUIDACIÓ DEL PRESSUPOST

AJUNTAMENT DE CASTELLAR DEL VALLES

Exercici: 2021

I. LIQUIDACIÓ DEL PRESSUPOST DE DESPESES

Període de llistat des de: 01/01/2021 fins a: 31/12/2021

APLICACIÓ PRESSUPOSTÀRIA	DESCRIPCIÓ	CRÈDITS PRESSUPOSTARIS			DESPESES COMPR.	OBLIGACIONS RECONEGUDES NETES	PAGAMENTS	OBLIG. PEND. DE PAGAMENTS A 31 DE DESEMBRE	ROMANENTS DE CRÈDIT
		INICIALS	MODIF.	DEFINITIUS					
Vinculació capítol	6	6.800,00	0,00	6.800,00	6.029,57	6.029,57	6.029,57	0,00	770,43
Vinculació àrea de despeses	4	240.900,00	0,00	240.900,00	230.239,74	213.287,39	188.610,54	24.676,85	27.612,61
Vinculació àrea de despeses	9	ACTUACIONS DE CARÀCTER GENERAL							
Vinculació capítol	4	TRANSFERÈNCIES CORRENTS							
Vinculació capítol	4	230,00	0,00	230,00	217,80	217,80	217,80	0,00	12,20
Vinculació àrea de despeses	9	230,00	0,00	230,00	217,80	217,80	217,80	0,00	12,20
Vinculació orgànica	D2	241.130,00	0,00	241.130,00	230.457,54	213.505,19	188.828,34	24.676,85	27.624,81
Vinculació orgànica	D3	PARTICIPACIO CIUTADANA							
Vinculació àrea de despeses	9	ACTUACIONS DE CARÀCTER GENERAL							
Vinculació capítol	2	DESPESES CORRENTS EN BÉNS I SERVEIS							
Vinculació capítol	2	11.400,00	0,00	11.400,00	11.331,65	11.331,65	6.189,15	5.142,50	68,35
Vinculació àrea de despeses	9	11.400,00	0,00	11.400,00	11.331,65	11.331,65	6.189,15	5.142,50	68,35
Vinculació orgànica	D3	11.400,00	0,00	11.400,00	11.331,65	11.331,65	6.189,15	5.142,50	68,35
Vinculació orgànica	D7	CULTURA							
Vinculació àrea de despeses	3	PRODUCCIÓ DE BÉNS PÚBLICS DE CARÀCTER PREFERENT							
Vinculació capítol	2	DESPESES CORRENTS EN BÉNS I SERVEIS							
Vinculació capítol	2	423.200,00	0,00	423.200,00	402.855,07	380.479,69	356.666,68	23.813,01	42.720,31
Vinculació capítol	4	TRANSFERÈNCIES CORRENTS							
Vinculació capítol	4	87.900,00	10.000,00	97.900,00	83.040,00	83.040,00	57.620,00	25.420,00	14.860,00
Vinculació capítol	6	INVERSIONS REALS							
Vinculació capítol	6	50.000,00	318.457,13	368.457,13	350.035,84	58.515,45	1.285,29	57.230,16	309.941,68
Vinculació àrea de despeses	3	561.100,00	328.457,13	889.557,13	835.930,91	522.035,14	415.571,97	106.463,17	367.521,99

ESTAT DE LIQUIDACIÓ DEL PRESSUPOST

AJUNTAMENT DE CASTELLAR DEL VALLES

Exercici: 2021

I. LIQUIDACIÓ DEL PRESSUPOST DE DESPESES

Període de llistat des de: 01/01/2021 fins a: 31/12/2021

APLICACIÓ PRESSUPOSTÀRIA	DESCRIPCIÓ	CRÈDITS PRESSUPOSTARIS			DESPESES COMPR.	OBLIGACIONS RECONEGUDES NETES	PAGAMENTS	OBLIG. PEND. DE PAGAMENTS A 31 DE DESEMBRE	ROMANENTS DE CRÈDIT
		INICIALS	MODIF.	DEFINITIUS					
Vinculació orgànica	D7	561.100,00	328.457,13	889.557,13	835.930,91	522.035,14	415.571,97	106.463,17	367.521,99
Vinculació orgànica	D8	ESPORTS							
Vinculació àrea de despeses	3	PRODUCCIÓ DE BÉNS PÚBLICS DE CARÀCTER PREFERENT							
Vinculació capítol	2	DESPESES CORRENTS EN BÉNS I SERVEIS							
Vinculació capítol	2	207.000,00	0,00	207.000,00	177.458,45	169.279,25	151.008,54	18.270,71	37.720,75
Vinculació capítol	3	DESPESES FINANCERES							
Vinculació capítol	3	1.710,00	0,00	1.710,00	1.708,08	1.708,08	1.708,08	0,00	1,92
Vinculació capítol	4	TRANSFERÈNCIES CORRENTS							
Vinculació capítol	4	78.000,00	7.000,00	85.000,00	71.268,21	71.268,21	49.578,21	21.690,00	13.731,79
Vinculació capítol	6	INVERSIONS REALS							
Vinculació capítol	6	76.050,00	185.578,24	261.628,24	216.074,70	216.074,70	182.047,73	34.026,97	45.553,54
Vinculació àrea de despeses	3	362.760,00	192.578,24	555.338,24	466.509,44	458.330,24	384.342,56	73.987,68	97.008,00
Vinculació orgànica	D8	362.760,00	192.578,24	555.338,24	466.509,44	458.330,24	384.342,56	73.987,68	97.008,00
Vinculació orgànica	E2	OCUPACIÓ I FORMACIÓ							
Vinculació àrea de despeses	2	ACTUACIONS DE PROTECCIÓ I PROMOCIÓ SOCIAL							
Vinculació capítol	2	DESPESES CORRENTS EN BÉNS I SERVEIS							
Vinculació capítol	2	90.000,00	0,00	90.000,00	88.702,57	88.702,57	74.267,35	14.435,22	1.297,43
Vinculació capítol	4	TRANSFERÈNCIES CORRENTS							
Vinculació capítol	4	40.000,00	0,00	40.000,00	17.700,00	17.700,00	0,00	17.700,00	22.300,00
Vinculació àrea de despeses	2	130.000,00	0,00	130.000,00	106.402,57	106.402,57	74.267,35	32.135,22	23.597,43
Vinculació àrea de despeses	9	ACTUACIONS DE CARÀCTER GENERAL							
Vinculació capítol	4	TRANSFERÈNCIES CORRENTS							

ESTAT DE LIQUIDACIÓ DEL PRESSUPOST

AJUNTAMENT DE CASTELLAR DEL VALLES

Exercici: 2021

I. LIQUIDACIÓ DEL PRESSUPOST DE DESPESES

Període de llistat des de: 01/01/2021 fins a: 31/12/2021

APLICACIÓ PRESSUPOSTÀRIA	DESCRIPCIÓ	CRÈDITS PRESSUPOSTARIS			DESPESES COMPR.	OBLIGACIONS RECONEGUDES NETES	PAGAMENTS	OBLIG. PEND. DE PAGAMENTS A 31 DE DESEMBRE	ROMANENTS DE CRÈDIT
		INICIALS	MODIF.	DEFINITIUS					
Vinculació capítol	4	1.000,00	0,00	1.000,00	200,00	200,00	0,00	200,00	800,00
Vinculació àrea de despeses	9	1.000,00	0,00	1.000,00	200,00	200,00	0,00	200,00	800,00
Vinculació orgànica	E2	131.000,00	0,00	131.000,00	106.602,57	106.602,57	74.267,35	32.335,22	24.397,43
Vinculació orgànica	E3	DINAMITZACIO ECONOMICA							
Vinculació àrea de despeses	4	ACTUACIONS DE CARÀCTER ECONÒMIC							
Vinculació capítol	2	DESPESES CORRENTS EN BÉNS I SERVEIS							
Vinculació capítol	2	52.100,00	60.000,00	112.100,00	62.847,41	62.461,72	38.915,95	23.545,77	49.638,28
Vinculació capítol	4	TRANSFERÈNCIES CORRENTS							
Vinculació capítol	4	66.900,00	187.000,00	253.900,00	236.786,88	236.786,88	196.000,00	40.786,88	17.113,12
Vinculació capítol	6	INVERSIONS REALS							
Vinculació capítol	6	105.000,00	270.000,00	375.000,00	129.453,50	129.453,50	66.775,50	62.678,00	245.546,50
Vinculació capítol	7	TRANSFERÈNCIES DE CAPITAL							
Vinculació capítol	7	0,00	10.000,00	10.000,00	0,00	0,00	0,00	0,00	10.000,00
Vinculació àrea de despeses	4	224.000,00	527.000,00	751.000,00	429.087,79	428.702,10	301.691,45	127.010,65	322.297,90
Vinculació àrea de despeses	9	ACTUACIONS DE CARÀCTER GENERAL							
Vinculació capítol	4	TRANSFERÈNCIES CORRENTS							
Vinculació capítol	4	1.000,00	0,00	1.000,00	800,00	800,00	0,00	800,00	200,00
Vinculació àrea de despeses	9	1.000,00	0,00	1.000,00	800,00	800,00	0,00	800,00	200,00
Vinculació orgànica	E3	225.000,00	527.000,00	752.000,00	429.887,79	429.502,10	301.691,45	127.810,65	322.497,90
Vinculació orgànica	E4	PROMOCIO DE LA VILA							
Vinculació àrea de despeses	4	ACTUACIONS DE CARÀCTER ECONÒMIC							
Vinculació capítol	2	DESPESES CORRENTS EN BÉNS I SERVEIS							

ESTAT DE LIQUIDACIÓ DEL PRESSUPOST

AJUNTAMENT DE CASTELLAR DEL VALLES

Exercici: 2021

I. LIQUIDACIÓ DEL PRESSUPOST DE DESPESES

Període de llistat des de: 01/01/2021 fins a: 31/12/2021

APLICACIÓ PRESSUPOSTÀRIA	DESCRIPCIÓ	CRÈDITS PRESSUPOSTARIS			DESPESES COMPR.	OBLIGACIONS RECONEGUDES NETES	PAGAMENTS	OBLIG. PEND. DE PAGAMENTS A 31 DE DESEMBRE	ROMANENTS DE CRÈDIT
		INICIALS	MODIF.	DEFINITIUS					
Vinculació capítol	2	42.000,00	0,00	42.000,00	611,05	611,05	611,05	0,00	41.388,95
Vinculació àrea de despeses	4	42.000,00	0,00	42.000,00	611,05	611,05	611,05	0,00	41.388,95
Vinculació orgànica	E4	42.000,00	0,00	42.000,00	611,05	611,05	611,05	0,00	41.388,95
Vinculació orgànica	E5								
Vinculació orgànica	E5								
Vinculació àrea de despeses	4								
Vinculació capítol	2								
Vinculació capítol	2	133.950,00	0,00	133.950,00	98.798,00	76.544,64	69.125,10	7.419,54	57.405,36
Vinculació capítol	4								
Vinculació capítol	4	5.000,00	0,00	5.000,00	0,00	0,00	0,00	0,00	5.000,00
Vinculació capítol	6								
Vinculació capítol	6	0,00	14.800,00	14.800,00	14.609,33	14.609,33	9.941,59	4.667,74	190,67
Vinculació àrea de despeses	4	138.950,00	14.800,00	153.750,00	113.407,33	91.153,97	79.066,69	12.087,28	62.596,03
Vinculació orgànica	E5	138.950,00	14.800,00	153.750,00	113.407,33	91.153,97	79.066,69	12.087,28	62.596,03
TOTAL		24.007.658,71	8.827.228,17	32.834.886,88	28.567.554,62	27.043.907,57	23.188.916,69	3.854.990,88	5.790.979,31

ESTAT DE LIQUIDACIÓ DEL PRESSUPOST

AJUNTAMENT DE CASTELLAR DEL VALLES

Exercici: 2021

II. LIQUIDACIÓ DEL PRESSUPOST D'INGRESSOS

Període de llistat des de: 01/01/2021 fins a: 31/12/2021

APLICACIÓ PRESSUPOSTÀRIA	DESCRIPCIÓ	PREVISIONS PRESSUPOSTÀRIES			DRETS RECONEGUTS	DRETS ANUL·LATS	DRETS CANCEL·LATS	DRETS RECONEGUTS NETS	RECAPTACIÓ NETA	DRETS PEND. DE COBRAMENT A 31 DE DESEMBRE	EXCÉS/ DEFECTE PREVISIÓ
		INICIALS	MODIF.	DEFINITIVES							
Capítol	1	IMPOSTOS DIRECTES									
Capítol	1	13.427.920,00	0,00	13.427.920,00	15.032.979,53	282.540,93	24.333,84	14.726.104,76	13.637.911,18	1.088.193,58	1.298.184,76
Capítol	2	IMPOSTOS INDIRECTES									
Capítol	2	190.000,00	0,00	190.000,00	557.274,05	7.385,89	0,00	549.888,16	471.978,14	77.910,02	359.888,16
Capítol	3	TAXES, PREUS PÚBLICS I ALTRES INGRESSOS									
Capítol	3	3.474.538,71	0,00	3.474.538,71	4.021.146,16	113.325,48	0,00	3.907.820,68	3.482.172,16	425.648,52	433.281,97
Capítol	4	TRANSFERÈNCIES CORRENTS									
Capítol	4	6.282.400,00	524.613,05	6.807.013,05	8.303.271,61	88.568,63	0,00	8.214.702,98	7.700.875,72	513.827,26	1.407.689,93
Capítol	5	INGRESSOS PATRIMONIALS									
Capítol	5	282.800,00	0,00	282.800,00	290.171,62	45,14	1.137,50	288.988,98	269.271,31	19.717,67	6.188,98
Capítol	7	TRANSFERÈNCIES DE CAPITAL									
Capítol	7	0,00	672.016,01	672.016,01	720.091,24	0,00	0,00	720.091,24	70.322,15	649.769,09	48.075,23
Capítol	8	ACTIUS FINANCERS									
Capítol	8	0,00	7.630.599,11	7.630.599,11	0,00	0,00	0,00	0,00	0,00	0,00	-7.630.599,11
Capítol	9	PASSIUS FINANCERS									
Capítol	9	350.000,00	0,00	350.000,00	350.000,00	0,00	0,00	350.000,00	350.000,00	0,00	0,00
TOTAL		24.007.658,71	8.827.228,17	32.834.886,88	29.274.934,21	491.866,07	25.471,34	28.757.596,80	25.982.530,66	2.775.066,14	-4.077.290,08

ESTAT DE LIQUIDACIÓ DEL PRESSUPOST

AJUNTAMENT DE CASTELLAR DEL VALLES

Exercici: 2021

II. LIQUIDACIÓ DEL PRESSUPOST D'INGRESSOS

Període de llistat des de: 01/01/2021 fins a: 31/12/2021

APLICACIÓ PRESSUPOSTÀRIA	DESCRIPCIÓ	PREVISIONS PRESSUPOSTÀRIES			DRETS RECONEGUTS	DRETS ANUL·LATS	DRETS CANCEL·LATS	DRETS RECONEGUTS NETS	RECAPTACIÓ NETA	DRETS PEND. DE COBRAMENT A 31 DE DESEMBRE	EXCÉS/ DEFECTE PREVISIÓ
		INICIALS	MODIF.	DEFINITIVES							
Capítol	1	IMPOSTOS DIRECTES									
Article	11	Impostos sobre capital									
Article	11	12.506.720,00	0,00	12.506.720,00	14.038.663,85	282.540,93	24.333,84	13.731.789,08	12.713.937,63	1.017.851,45	1.225.069,08
Article	13	Impost sobre activitats econòmiques									
Article	13	921.200,00	0,00	921.200,00	994.315,68	0,00	0,00	994.315,68	923.973,55	70.342,13	73.115,68
Capítol	1	13.427.920,00	0,00	13.427.920,00	15.032.979,53	282.540,93	24.333,84	14.726.104,76	13.637.911,18	1.088.193,58	1.298.184,76
Capítol	2	IMPOSTOS INDIRECTES									
Article	29	Altres impostos indirectes									
Article	29	190.000,00	0,00	190.000,00	557.274,05	7.385,89	0,00	549.888,16	471.978,14	77.910,02	359.888,16
Capítol	2	190.000,00	0,00	190.000,00	557.274,05	7.385,89	0,00	549.888,16	471.978,14	77.910,02	359.888,16
Capítol	3	TAXES, PREUS PÚBLICS I ALTRES INGRESSOS									
Article	30	Taxes per la prestació de serveis públics bàsics									
Article	30	1.572.000,00	0,00	1.572.000,00	1.599.489,12	8.245,37	0,00	1.591.243,75	1.517.093,34	74.150,41	19.243,75
Article	32	Taxes per la realització d'activitats de competència local									
Article	32	121.800,00	0,00	121.800,00	330.282,39	1.029,61	0,00	329.252,78	297.155,55	32.097,23	207.452,78
Article	33	Taxes per la utilització privativa o aprofitament especial del domini públic local									
Article	33	1.130.400,00	0,00	1.130.400,00	1.081.416,46	12.311,52	0,00	1.069.104,94	958.495,31	110.609,63	-61.295,06
Article	34	Preus públics									
Article	34	307.500,00	0,00	307.500,00	330.279,46	739,84	0,00	329.539,62	296.251,93	33.287,69	22.039,62
Article	36	Vendes									
Article	36	36.000,00	0,00	36.000,00	83.195,63	0,00	0,00	83.195,63	61.931,79	21.263,84	47.195,63
Article	38	Reintegraments d'operacions corrents									

ESTAT DE LIQUIDACIÓ DEL PRESSUPOST

AJUNTAMENT DE CASTELLAR DEL VALLES

Exercici: 2021

II. LIQUIDACIÓ DEL PRESSUPOST D'INGRESSOS

Període de llistat des de: 01/01/2021 fins a: 31/12/2021

APLICACIÓ PRESSUPOSTÀRIA	DESCRIPCIÓ	PREVISIONS PRESSUPOSTÀRIES			DRETS RECONEGUTS	DRETS ANUL·LATS	DRETS CANCEL·LATS	DRETS RECONEGUTS NETS	RECAPTACIÓ NETA	DRETS PEND. DE COBRAMENT A 31 DE DESEMBRE	EXCÉS/ DEFECTE PREVISIÓ
		INICIALS	MODIF.	DEFINITIVES							
Article	38	0,00	0,00	0,00	11.191,66	0,00	0,00	11.191,66	11.191,66	0,00	11.191,66
Article	39	Altres ingressos									
Article	39	306.838,71	0,00	306.838,71	585.291,44	90.999,14	0,00	494.292,30	340.052,58	154.239,72	187.453,59
Capítol	3	3.474.538,71	0,00	3.474.538,71	4.021.146,16	113.325,48	0,00	3.907.820,68	3.482.172,16	425.648,52	433.281,97
Capítol	4	TRANSFERÈNCIES CORRENTS									
Article	42	De l'administració de l'estat									
Article	42	4.954.200,00	309.100,00	5.263.300,00	5.570.800,46	59.136,60	0,00	5.511.663,86	5.511.663,86	0,00	248.363,86
Article	45	De comunitats autònomes									
Article	45	827.200,00	125.000,00	952.200,00	1.918.661,78	29.432,03	0,00	1.889.229,75	1.563.023,01	326.206,74	937.029,75
Article	46	D'entitats locals									
Article	46	501.000,00	90.513,05	591.513,05	813.809,37	0,00	0,00	813.809,37	626.188,85	187.620,52	222.296,32
Capítol	4	6.282.400,00	524.613,05	6.807.013,05	8.303.271,61	88.568,63	0,00	8.214.702,98	7.700.875,72	513.827,26	1.407.689,93
Capítol	5	INGRESSOS PATRIMONIALS									
Article	52	Interessos de dipòsits									
Article	52	100,00	0,00	100,00	0,00	0,00	0,00	0,00	0,00	0,00	-100,00
Article	54	Rendes de béns immobles									
Article	54	68.800,00	0,00	68.800,00	62.144,31	45,14	0,00	62.099,17	56.330,83	5.768,34	-6.700,83
Article	55	Productes de concessions i aprofitaments especials									
Article	55	213.900,00	0,00	213.900,00	224.401,19	0,00	1.137,50	223.263,69	209.314,36	13.949,33	9.363,69
Article	59	Altres ingressos patrimonials									
Article	59	0,00	0,00	0,00	3.626,12	0,00	0,00	3.626,12	3.626,12	0,00	3.626,12
Capítol	5	282.800,00	0,00	282.800,00	290.171,62	45,14	1.137,50	288.988,98	269.271,31	19.717,67	6.188,98

ESTAT DE LIQUIDACIÓ DEL PRESSUPOST

AJUNTAMENT DE CASTELLAR DEL VALLES

Exercici: 2021

II. LIQUIDACIÓ DEL PRESSUPOST D'INGRESSOS

Període de llistat des de: 01/01/2021 fins a: 31/12/2021

APLICACIÓ PRESSUPOSTÀRIA	DESCRIPCIÓ	PREVISIONS PRESSUPOSTÀRIES			DRETS RECONEGUTS	DRETS ANUL·LATS	DRETS CANCEL·LATS	DRETS RECONEGUTS NETS	RECAPTACIÓ NETA	DRETS PEND. DE COBRAMENT A 31 DE DESEMBRE	EXCÉS/ DEFECTE PREVISIÓ
		INICIALS	MODIF.	DEFINITIVES							
Capítol	7	TRANSFERÈNCIES DE CAPITAL									
Article	76	D'entitats locals									
Article	76	0,00	657.016,02	657.016,02	705.091,25	0,00	0,00	705.091,25	55.322,16	649.769,09	48.075,23
Article	79	De l'exterior									
Article	79	0,00	14.999,99	14.999,99	14.999,99	0,00	0,00	14.999,99	14.999,99	0,00	0,00
Capítol	7	0,00	672.016,01	672.016,01	720.091,24	0,00	0,00	720.091,24	70.322,15	649.769,09	48.075,23
Capítol	8	ACTIUS FINANCERS									
Article	87	Romanent de tresoreria									
Article	87	0,00	7.630.599,11	7.630.599,11	0,00	0,00	0,00	0,00	0,00	0,00	-7.630.599,11
Capítol	8	0,00	7.630.599,11	7.630.599,11	0,00	0,00	0,00	0,00	0,00	0,00	-7.630.599,11
Capítol	9	PASSIUS FINANCERS									
Article	91	Préstecs rebuts en euros									
Article	91	350.000,00	0,00	350.000,00	350.000,00	0,00	0,00	350.000,00	350.000,00	0,00	0,00
Capítol	9	350.000,00	0,00	350.000,00	350.000,00	0,00	0,00	350.000,00	350.000,00	0,00	0,00
TOTAL		24.007.658,71	8.827.228,17	32.834.886,88	29.274.934,21	491.866,07	25.471,34	28.757.596,80	25.982.530,66	2.775.066,14	-4.077.290,08

ESTAT DE LIQUIDACIÓ DEL PRESSUPOST

AJUNTAMENT DE CASTELLAR DEL VALLES

Exercici: 2021

II. LIQUIDACIÓ DEL PRESSUPOST D'INGRESSOS

Període de llistat des de: 01/01/2021 fins a: 31/12/2021

APLICACIÓ PRESSUPOSTÀRIA	DESCRIPCIÓ	PREVISIONS PRESSUPOSTÀRIES			DRETS RECONEGUTS	DRETS ANUL·LATS	DRETS CANCEL·LATS	DRETS RECONEGUTS NETS	RECAPTACIÓ NETA	DRETS PEND. DE COBRAMENT A 31 DE DESEMBRE	EXCÉS/ DEFECTE PREVISIÓ
		INICIALS	MODIF.	DEFINITIVES							
Capítol	1	IMPOSTOS DIRECTES									
Subconcepte	1120										
2021-11200	IBI béns immobles naturalesa rústica	14.120,00	0,00	14.120,00	18.977,46	3.971,39	0,00	15.006,07	12.916,02	2.090,05	886,07
Subconcepte	1120	14.120,00	0,00	14.120,00	18.977,46	3.971,39	0,00	15.006,07	12.916,02	2.090,05	886,07
Subconcepte	1130										
2021-11300	IBI béns immobles naturalesa urbana	9.950.000,00	0,00	9.950.000,00	10.082.682,33	164.235,73	24.249,28	9.894.197,32	9.226.656,29	667.541,03	-55.802,68
Subconcepte	1130	9.950.000,00	0,00	9.950.000,00	10.082.682,33	164.235,73	24.249,28	9.894.197,32	9.226.656,29	667.541,03	-55.802,68
Subconcepte	1150										
2021-11500	Impost vehicles tracció mecànica	1.542.600,00	0,00	1.542.600,00	1.527.565,08	15.038,02	84,56	1.512.442,50	1.364.205,88	148.236,62	-30.157,50
Subconcepte	1150	1.542.600,00	0,00	1.542.600,00	1.527.565,08	15.038,02	84,56	1.512.442,50	1.364.205,88	148.236,62	-30.157,50
Subconcepte	1160										
2021-11600	Impost increment valor terrenys nat. urbana	1.000.000,00	0,00	1.000.000,00	2.409.438,98	99.295,79	0,00	2.310.143,19	2.110.159,44	199.983,75	1.310.143,19
Subconcepte	1160	1.000.000,00	0,00	1.000.000,00	2.409.438,98	99.295,79	0,00	2.310.143,19	2.110.159,44	199.983,75	1.310.143,19
Subconcepte	1300										
2021-13000	IAE activitats empresarials	921.200,00	0,00	921.200,00	994.315,68	0,00	0,00	994.315,68	923.973,55	70.342,13	73.115,68
Subconcepte	1300	921.200,00	0,00	921.200,00	994.315,68	0,00	0,00	994.315,68	923.973,55	70.342,13	73.115,68
Capítol	1	13.427.920,00	0,00	13.427.920,00	15.032.979,53	282.540,93	24.333,84	14.726.104,76	13.637.911,18	1.088.193,58	1.298.184,76
Capítol	2	IMPOSTOS INDIRECTES									
Subconcepte	2900										
2021-29000	Impost construccions, instal·lacions i obres	190.000,00	0,00	190.000,00	557.274,05	7.385,89	0,00	549.888,16	471.978,14	77.910,02	359.888,16

ESTAT DE LIQUIDACIÓ DEL PRESSUPOST

AJUNTAMENT DE CASTELLAR DEL VALLES

Exercici: 2021

II. LIQUIDACIÓ DEL PRESSUPOST D'INGRESSOS

Període de llistat des de: 01/01/2021 fins a: 31/12/2021

APLICACIÓ PRESSUPOSTÀRIA	DESCRIPCIÓ	PREVISIONS PRESSUPOSTÀRIES			DRETS RECONEGUTS	DRETS ANUL·LATS	DRETS CANCEL·LATS	DRETS RECONEGUTS NETS	RECAPTACIÓ NETA	DRETS PEND. DE COBRAMENT A 31 DE DESEMBRE	EXCÉS/ DEFECTE PREVISIÓ
		INICIALS	MODIF.	DEFINITIVES							
Subconcepte	2900	190.000,00	0,00	190.000,00	557.274,05	7.385,89	0,00	549.888,16	471.978,14	77.910,02	359.888,16
Capítol	2	190.000,00	0,00	190.000,00	557.274,05	7.385,89	0,00	549.888,16	471.978,14	77.910,02	359.888,16
Capítol	3	TAXES, PREUS PÚBLICS I ALTRES INGRESSOS									
Subconcepte	3020										
2021-30200	Taxa recollida residus	1.572.000,00	0,00	1.572.000,00	1.598.806,06	8.140,52	0,00	1.590.665,54	1.516.801,53	73.864,01	18.665,54
Subconcepte	3020	1.572.000,00	0,00	1.572.000,00	1.598.806,06	8.140,52	0,00	1.590.665,54	1.516.801,53	73.864,01	18.665,54
Subconcepte	3090										
2021-30900	Taxa franges perimetrals	0,00	0,00	0,00	683,06	104,85	0,00	578,21	291,81	286,40	578,21
Subconcepte	3090	0,00	0,00	0,00	683,06	104,85	0,00	578,21	291,81	286,40	578,21
Subconcepte	3210										
2021-32100	Taxa serveis urbanístics	100.000,00	0,00	100.000,00	306.113,42	970,24	0,00	305.143,18	273.045,95	32.097,23	205.143,18
Subconcepte	3210	100.000,00	0,00	100.000,00	306.113,42	970,24	0,00	305.143,18	273.045,95	32.097,23	205.143,18
Subconcepte	3220										
2021-32200	Taxa llicències primera ocupació	1.000,00	0,00	1.000,00	0,00	0,00	0,00	0,00	0,00	0,00	-1.000,00
Subconcepte	3220	1.000,00	0,00	1.000,00	0,00	0,00	0,00	0,00	0,00	0,00	-1.000,00
Subconcepte	3250										
2021-32500	Taxa expedició documents administratius	4.200,00	0,00	4.200,00	8.841,97	0,00	0,00	8.841,97	8.841,97	0,00	4.641,97
Subconcepte	3250	4.200,00	0,00	4.200,00	8.841,97	0,00	0,00	8.841,97	8.841,97	0,00	4.641,97
Subconcepte	3260										
2021-32600	Taxa retirada vehicles	7.200,00	0,00	7.200,00	8.324,50	0,00	0,00	8.324,50	8.324,50	0,00	1.124,50
Subconcepte	3260	7.200,00	0,00	7.200,00	8.324,50	0,00	0,00	8.324,50	8.324,50	0,00	1.124,50

ESTAT DE LIQUIDACIÓ DEL PRESSUPOST

AJUNTAMENT DE CASTELLAR DEL VALLES

Exercici: 2021

II. LIQUIDACIÓ DEL PRESSUPOST D'INGRESSOS

Període de llistat des de: 01/01/2021 fins a: 31/12/2021

APLICACIÓ PRESSUPOSTÀRIA	DESCRIPCIÓ	PREVISIONS PRESSUPOSTÀRIES			DRETS RECONEGUTS	DRETS ANUL·LATS	DRETS CANCEL·LATS	DRETS RECONEGUTS NETS	RECAPTACIÓ NETA	DRETS PEND. DE COBRAMENT A 31 DE DESEMBRE	EXCÉS/ DEFECTE PREVISIÓ
		INICIALS	MODIF.	DEFINITIVES							
Subconcepte	3290										
2021-32900	Taxa celebració matrimonis i cerimònies civils	9.400,00	0,00	9.400,00	7.002,50	59,37	0,00	6.943,13	6.943,13	0,00	-2.456,87
Subconcepte	3290	9.400,00	0,00	9.400,00	7.002,50	59,37	0,00	6.943,13	6.943,13	0,00	-2.456,87
Subconcepte	3310										
2021-33100	Taxa entrada vehicles	370.000,00	0,00	370.000,00	386.093,30	1.572,85	0,00	384.520,45	366.479,83	18.040,62	14.520,45
Subconcepte	3310	370.000,00	0,00	370.000,00	386.093,30	1.572,85	0,00	384.520,45	366.479,83	18.040,62	14.520,45
Subconcepte	3320										
2021-33200	Taxa ocupació domini púb. local empr. serveis	435.000,00	0,00	435.000,00	376.099,37	447,69	0,00	375.651,68	321.460,81	54.190,87	-59.348,32
Subconcepte	3320	435.000,00	0,00	435.000,00	376.099,37	447,69	0,00	375.651,68	321.460,81	54.190,87	-59.348,32
Subconcepte	3340										
2021-33400	Taxa obertura rases	1.000,00	0,00	1.000,00	0,00	0,00	0,00	0,00	0,00	0,00	-1.000,00
Subconcepte	3340	1.000,00	0,00	1.000,00	0,00	0,00	0,00	0,00	0,00	0,00	-1.000,00
Subconcepte	3350										
2021-33500	Taxa ocupació temporal domini públic	110.000,00	0,00	110.000,00	84.064,77	4.580,65	0,00	79.484,12	73.561,36	5.922,76	-30.515,88
Subconcepte	3350	110.000,00	0,00	110.000,00	84.064,77	4.580,65	0,00	79.484,12	73.561,36	5.922,76	-30.515,88
Subconcepte	3380										
2021-33800	Compensació Telefónica de España, SA	81.000,00	0,00	81.000,00	95.569,88	5.710,33	0,00	89.859,55	71.031,09	18.828,46	8.859,55
Subconcepte	3380	81.000,00	0,00	81.000,00	95.569,88	5.710,33	0,00	89.859,55	71.031,09	18.828,46	8.859,55
Subconcepte	3390										
2021-33901	Taxa ocupació temporal atraccions	1.600,00	0,00	1.600,00	7.091,50	0,00	0,00	7.091,50	7.091,50	0,00	5.491,50

ESTAT DE LIQUIDACIÓ DEL PRESSUPOST

AJUNTAMENT DE CASTELLAR DEL VALLES

Exercici: 2021

II. LIQUIDACIÓ DEL PRESSUPOST D'INGRESSOS

Període de llistat des de: 01/01/2021 fins a: 31/12/2021

APLICACIÓ PRESSUPOSTÀRIA	DESCRIPCIÓ	PREVISIONS PRESSUPOSTÀRIES			DRETS RECONEGUTS	DRETS ANUL·LATS	DRETS CANCEL·LATS	DRETS RECONEGUTS NETS	RECAPTACIÓ NETA	DRETS PEND. DE COBRAMENT A 31 DE DESEMBRE	EXCÉS/ DEFECTE PREVISIÓ
		INICIALS	MODIF.	DEFINITIVES							
2021-33902	Taxa mercat municipal	131.800,00	0,00	131.800,00	132.497,64	0,00	0,00	132.497,64	118.870,72	13.626,92	697,64
Subconcepte	3390	133.400,00	0,00	133.400,00	139.589,14	0,00	0,00	139.589,14	125.962,22	13.626,92	6.189,14
Subconcepte	3410										
2021-34100	Preu públic serveis salut pública	5.000,00	0,00	5.000,00	3.869,00	0,00	0,00	3.869,00	3.869,00	0,00	-1.131,00
Subconcepte	3410	5.000,00	0,00	5.000,00	3.869,00	0,00	0,00	3.869,00	3.869,00	0,00	-1.131,00
Subconcepte	3420										
2021-34200	Preu públic serveis socioedu catius	110.300,00	0,00	110.300,00	141.472,10	588,80	0,00	140.883,30	140.477,18	406,12	30.583,30
Subconcepte	3420	110.300,00	0,00	110.300,00	141.472,10	588,80	0,00	140.883,30	140.477,18	406,12	30.583,30
Subconcepte	3490										
2021-34901	Preu públic publicitat mitjans comun. municipals	91.000,00	0,00	91.000,00	79.385,30	0,00	0,00	79.385,30	62.942,85	16.442,45	-11.614,70
2021-34902	Preu públic manteniment de franges	101.200,00	0,00	101.200,00	105.553,06	151,04	0,00	105.402,02	88.962,90	16.439,12	4.202,02
Subconcepte	3490	192.200,00	0,00	192.200,00	184.938,36	151,04	0,00	184.787,32	151.905,75	32.881,57	-7.412,68
Subconcepte	3600										
2021-36000	Prestació de serveis	0,00	0,00	0,00	22.874,00	0,00	0,00	22.874,00	18.584,00	4.290,00	22.874,00
2021-36002	Venda productes recollida selectiva	36.000,00	0,00	36.000,00	60.321,63	0,00	0,00	60.321,63	43.347,79	16.973,84	24.321,63
Subconcepte	3600	36.000,00	0,00	36.000,00	83.195,63	0,00	0,00	83.195,63	61.931,79	21.263,84	47.195,63
Subconcepte	3890										
2021-38900	Reintegraments exercici corrent	0,00	0,00	0,00	3.072,69	0,00	0,00	3.072,69	3.072,69	0,00	3.072,69
2021-38901	Reintegraments exercicis tancats	0,00	0,00	0,00	8.118,97	0,00	0,00	8.118,97	8.118,97	0,00	8.118,97

ESTAT DE LIQUIDACIÓ DEL PRESSUPOST

AJUNTAMENT DE CASTELLAR DEL VALLES

Exercici: 2021

II. LIQUIDACIÓ DEL PRESSUPOST D'INGRESSOS

Període de llistat des de: 01/01/2021 fins a: 31/12/2021

APLICACIÓ PRESSUPOSTÀRIA	DESCRIPCIÓ	PREVISIONS PRESSUPOSTÀRIES			DRETS RECONEGUTS	DRETS ANUL·LATS	DRETS CANCEL·LATS	DRETS RECONEGUTS NETS	RECAPTACIÓ NETA	DRETS PEND. DE COBRAMENT A 31 DE DESEMBRE	EXCÉS/ DEFECTE PREVISIÓ
		INICIALS	MODIF.	DEFINITIVES							
Subconcepte	3890	0,00	0,00	0,00	11.191,66	0,00	0,00	11.191,66	11.191,66	0,00	11.191,66
Subconcepte	3912										
2021-39120	Multes infracció ordenança circulació	195.000,00	0,00	195.000,00	277.293,73	79.917,36	0,00	197.376,37	70.490,05	126.886,32	2.376,37
Subconcepte	3912	195.000,00	0,00	195.000,00	277.293,73	79.917,36	0,00	197.376,37	70.490,05	126.886,32	2.376,37
Subconcepte	3919										
2021-39190	Altres multes i sancions	10.000,00	0,00	10.000,00	34.390,30	473,46	0,00	33.916,84	8.615,36	25.301,48	23.916,84
Subconcepte	3919	10.000,00	0,00	10.000,00	34.390,30	473,46	0,00	33.916,84	8.615,36	25.301,48	23.916,84
Subconcepte	3920										
2021-39200	Recàrrec extemporaneïtat	10.000,00	0,00	10.000,00	10.125,58	259,61	0,00	9.865,97	8.713,87	1.152,10	-134,03
Subconcepte	3920	10.000,00	0,00	10.000,00	10.125,58	259,61	0,00	9.865,97	8.713,87	1.152,10	-134,03
Subconcepte	3921										
2021-39211	Recàrrec constrenyiment	10.000,00	0,00	10.000,00	13.517,63	0,00	0,00	13.517,63	13.460,07	57,56	3.517,63
Subconcepte	3921	10.000,00	0,00	10.000,00	13.517,63	0,00	0,00	13.517,63	13.460,07	57,56	3.517,63
Subconcepte	3930										
2021-39300	Interessos de demora	75.500,00	0,00	75.500,00	104.464,40	10.348,71	0,00	94.115,69	93.273,43	842,26	18.615,69
Subconcepte	3930	75.500,00	0,00	75.500,00	104.464,40	10.348,71	0,00	94.115,69	93.273,43	842,26	18.615,69
Subconcepte	3971										
2021-39710	Altres ingressos per aprofitaments urbanístics	0,00	0,00	0,00	126.606,00	0,00	0,00	126.606,00	126.606,00	0,00	126.606,00
Subconcepte	3971	0,00	0,00	0,00	126.606,00	0,00	0,00	126.606,00	126.606,00	0,00	126.606,00
Subconcepte	3980										
2021-39800	Indemnitzacions	3.300,00	0,00	3.300,00	14.113,74	0,00	0,00	14.113,74	14.113,74	0,00	10.813,74

ESTAT DE LIQUIDACIÓ DEL PRESSUPOST

AJUNTAMENT DE CASTELLAR DEL VALLES

Exercici: 2021

II. LIQUIDACIÓ DEL PRESSUPOST D'INGRESSOS

Període de llistat des de: 01/01/2021 fins a: 31/12/2021

APLICACIÓ PRESSUPOSTÀRIA	DESCRIPCIÓ	PREVISIONS PRESSUPOSTÀRIES			DRETS RECONEGUTS	DRETS ANUL·LATS	DRETS CANCEL·LATS	DRETS RECONEGUTS NETS	RECAPTACIÓ NETA	DRETS PEND. DE COBRAMENT A 31 DE DESEMBRE	EXCÉS/ DEFECTE PREVISIÓ
		INICIALS	MODIF.	DEFINITIVES							
Subconcepte	3980	3.300,00	0,00	3.300,00	14.113,74	0,00	0,00	14.113,74	14.113,74	0,00	10.813,74
Subconcepte	3990										
2021-39901	Imprevistos	3.038,71	0,00	3.038,71	4.780,06	0,00	0,00	4.780,06	4.780,06	0,00	1.741,35
Subconcepte	3990	3.038,71	0,00	3.038,71	4.780,06	0,00	0,00	4.780,06	4.780,06	0,00	1.741,35
Capítol	3	3.474.538,71	0,00	3.474.538,71	4.021.146,16	113.325,48	0,00	3.907.820,68	3.482.172,16	425.648,52	433.281,97
Capítol	4	TRANSFERÈNCIES CORRENTS									
Subconcepte	4200										
2021-42000	Estat: participació tributs Estat	4.737.900,00	309.100,00	5.047.000,00	5.327.668,67	59.136,60	0,00	5.268.532,07	5.268.532,07	0,00	221.532,07
2021-42002	Estat: compensació reforma finançament local	216.300,00	0,00	216.300,00	222.968,04	0,00	0,00	222.968,04	222.968,04	0,00	6.668,04
Subconcepte	4200	4.954.200,00	309.100,00	5.263.300,00	5.550.636,71	59.136,60	0,00	5.491.500,11	5.491.500,11	0,00	228.200,11
Subconcepte	4209										
2021-42090	Altres transferències corrents de l'Administració general de l'Estat	0,00	0,00	0,00	19.822,39	0,00	0,00	19.822,39	19.822,39	0,00	19.822,39
Subconcepte	4209	0,00	0,00	0,00	19.822,39	0,00	0,00	19.822,39	19.822,39	0,00	19.822,39
Subconcepte	4219										
2021-42190	D'altres organismes autònoms i agències estatals	0,00	0,00	0,00	341,36	0,00	0,00	341,36	341,36	0,00	341,36
Subconcepte	4219	0,00	0,00	0,00	341,36	0,00	0,00	341,36	341,36	0,00	341,36
Subconcepte	4500										
2021-45000	Generalitat: Fons cooperació local Catalunya	283.900,00	0,00	283.900,00	607.838,46	0,00	0,00	607.838,46	504.858,84	102.979,62	323.938,46
2021-45002	Generalitat: Benestar social	449.900,00	0,00	449.900,00	599.929,34	0,00	0,00	599.929,34	516.089,97	83.839,37	150.029,34
Subconcepte	4500	733.800,00	0,00	733.800,00	1.207.767,80	0,00	0,00	1.207.767,80	1.020.948,81	186.818,99	473.967,80

ESTAT DE LIQUIDACIÓ DEL PRESSUPOST

AJUNTAMENT DE CASTELLAR DEL VALLES

Exercici: 2021

II. LIQUIDACIÓ DEL PRESSUPOST D'INGRESSOS

Període de llistat des de: 01/01/2021 fins a: 31/12/2021

APLICACIÓ PRESSUPOSTÀRIA	DESCRIPCIÓ	PREVISIONS PRESSUPOSTÀRIES			DRETS RECONEGUTS	DRETS ANUL·LATS	DRETS CANCEL·LATS	DRETS RECONEGUTS NETS	RECAPTACIÓ NETA	DRETS PEND. DE COBRAMENT A 31 DE DESEMBRE	EXCÉS/ DEFECTE PREVISIÓ
		INICIALS	MODIF.	DEFINITIVES							
2021-46110	T.Co. Diputació: Prevenció incendis	0,00	80.492,31	80.492,31	91.766,60	0,00	0,00	91.766,60	75.520,79	16.245,81	11.274,29
2021-46112	Diputació: Pomoció ocupació i activitat econòmica	0,00	0,00	0,00	49.714,57	0,00	0,00	49.714,57	49.714,57	0,00	49.714,57
Subconcepte	4611	0,00	80.492,31	80.492,31	141.481,17	0,00	0,00	141.481,17	125.235,36	16.245,81	60.988,86
Subconcepte	4650										
2021-46502	CCVOC: Transport adaptat	32.300,00	0,00	32.300,00	28.576,85	0,00	0,00	28.576,85	0,00	28.576,85	-3.723,15
2021-46504	CCVOC Promoció de l'ocupació	0,00	0,00	0,00	4.510,30	0,00	0,00	4.510,30	0,00	4.510,30	4.510,30
Subconcepte	4650	32.300,00	0,00	32.300,00	33.087,15	0,00	0,00	33.087,15	0,00	33.087,15	787,15
Subconcepte	4670										
2021-46702	Consorci Gestió Residus Vallès Occidental	117.000,00	0,00	117.000,00	111.159,12	0,00	0,00	111.159,12	111.159,12	0,00	-5.840,88
Subconcepte	4670	117.000,00	0,00	117.000,00	111.159,12	0,00	0,00	111.159,12	111.159,12	0,00	-5.840,88
Capítol	4	6.282.400,00	524.613,05	6.807.013,05	8.303.271,61	88.568,63	0,00	8.214.702,98	7.700.875,72	513.827,26	1.407.689,93
Capítol	5	INGRESSOS PATRIMONIALS									
Subconcepte	5200										
2021-52000	Interessos de dipòsits	100,00	0,00	100,00	0,00	0,00	0,00	0,00	0,00	0,00	-100,00
Subconcepte	5200	100,00	0,00	100,00	0,00	0,00	0,00	0,00	0,00	0,00	-100,00
Subconcepte	5410										
2021-54100	Arrendament immobles	68.800,00	0,00	68.800,00	62.144,31	45,14	0,00	62.099,17	56.330,83	5.768,34	-6.700,83
Subconcepte	5410	68.800,00	0,00	68.800,00	62.144,31	45,14	0,00	62.099,17	56.330,83	5.768,34	-6.700,83
Subconcepte	5500										
2021-55000	Concessions administratives	213.900,00	0,00	213.900,00	224.401,19	0,00	1.137,50	223.263,69	209.314,36	13.949,33	9.363,69

ESTAT DE LIQUIDACIÓ DEL PRESSUPOST

AJUNTAMENT DE CASTELLAR DEL VALLES

Exercici: 2021

II. LIQUIDACIÓ DEL PRESSUPOST D'INGRESSOS

Període de llistat des de: 01/01/2021 fins a: 31/12/2021

APLICACIÓ PRESSUPOSTÀRIA	DESCRIPCIÓ	PREVISIONS PRESSUPOSTÀRIES			DRETS RECONEGUTS	DRETS ANUL·LATS	DRETS CANCEL·LATS	DRETS RECONEGUTS NETS	RECAPTACIÓ NETA	DRETS PEND. DE COBRAMENT A 31 DE DESEMBRE	EXCÉS/ DEFECTE PREVISIÓ
		INICIALS	MODIF.	DEFINITIVES							
Subconcepte	5500	213.900,00	0,00	213.900,00	224.401,19	0,00	1.137,50	223.263,69	209.314,36	13.949,33	9.363,69
Subconcepte	5990										
2021-59900	Altres ingressos patrimonials	0,00	0,00	0,00	3.626,12	0,00	0,00	3.626,12	3.626,12	0,00	3.626,12
Subconcepte	5990	0,00	0,00	0,00	3.626,12	0,00	0,00	3.626,12	3.626,12	0,00	3.626,12
Capítol	5	282.800,00	0,00	282.800,00	290.171,62	45,14	1.137,50	288.988,98	269.271,31	19.717,67	6.188,98
Capítol	7	TRANSFERÈNCIES DE CAPITAL									
Subconcepte	7611										
2021-76111	Diputació: Condicionament escoles	0,00	0,00	0,00	28.311,96	0,00	0,00	28.311,96	0,00	28.311,96	28.311,96
2021-76119	Diputació: Condicionament instal·lacions esportives	0,00	0,00	0,00	3.259,87	0,00	0,00	3.259,87	3.259,87	0,00	3.259,87
Subconcepte	7611	0,00	0,00	0,00	31.571,83	0,00	0,00	31.571,83	3.259,87	28.311,96	31.571,83
Subconcepte	7612										
2021-76120	Diputació: Condicionament equipaments municipals	0,00	611.457,13	611.457,13	617.960,53	0,00	0,00	617.960,53	6.503,40	611.457,13	6.503,40
2021-76121	Diputació: Equipaments protecció civil	0,00	0,00	0,00	10.000,00	0,00	0,00	10.000,00	0,00	10.000,00	10.000,00
Subconcepte	7612	0,00	611.457,13	611.457,13	627.960,53	0,00	0,00	627.960,53	6.503,40	621.457,13	16.503,40
Subconcepte	7670										
2021-76702	Autoritat del Transport Metropolità	0,00	45.558,89	45.558,89	45.558,89	0,00	0,00	45.558,89	45.558,89	0,00	0,00
Subconcepte	7670	0,00	45.558,89	45.558,89	45.558,89	0,00	0,00	45.558,89	45.558,89	0,00	0,00
Subconcepte	7970										
2021-79700	ALTRES TRANSFERÈNCIES DE LA UNIO EUROPEA	0,00	14.999,99	14.999,99	14.999,99	0,00	0,00	14.999,99	14.999,99	0,00	0,00
Subconcepte	7970	0,00	14.999,99	14.999,99	14.999,99	0,00	0,00	14.999,99	14.999,99	0,00	0,00

ESTAT DE LIQUIDACIÓ DEL PRESSUPOST

AJUNTAMENT DE CASTELLAR DEL VALLES

Exercici: 2021

II. LIQUIDACIÓ DEL PRESSUPOST D'INGRESSOS

Període de llistat des de: 01/01/2021 fins a: 31/12/2021

APLICACIÓ PRESSUPOSTÀRIA	DESCRIPCIÓ	PREVISIONS PRESSUPOSTÀRIES			DRETS RECONEGUTS	DRETS ANUL·LATS	DRETS CANCEL·LATS	DRETS RECONEGUTS NETS	RECAPTACIÓ NETA	DRETS PEND. DE COBRAMENT A 31 DE DESEMBRE	EXCÉS/ DEFECTE PREVISIÓ
		INICIALS	MODIF.	DEFINITIVES							
Capítol	7	0,00	672.016,01	672.016,01	720.091,24	0,00	0,00	720.091,24	70.322,15	649.769,09	48.075,23
Capítol	8	ACTIUS FINANCERS									
Subconcepte	8700										
2021-87000	Romanent de tresoreria per a despeses generals	0,00	7.260.200,00	7.260.200,00	0,00	0,00	0,00	0,00	0,00	0,00	-7.260.200,00
Subconcepte	8700	0,00	7.260.200,00	7.260.200,00	0,00	0,00	0,00	0,00	0,00	0,00	-7.260.200,00
Subconcepte	8701										
2021-87010	Romanent de tresoreria per a despeses amb finançament afectat	0,00	370.399,11	370.399,11	0,00	0,00	0,00	0,00	0,00	0,00	-370.399,11
Subconcepte	8701	0,00	370.399,11	370.399,11	0,00	0,00	0,00	0,00	0,00	0,00	-370.399,11
Capítol	8	0,00	7.630.599,11	7.630.599,11	0,00	0,00	0,00	0,00	0,00	0,00	-7.630.599,11
Capítol	9	PASSIUS FINANCERS									
Subconcepte	9130										
2021-91300	Prèstecs rebuts a llarg termini	350.000,00	0,00	350.000,00	350.000,00	0,00	0,00	350.000,00	350.000,00	0,00	0,00
Subconcepte	9130	350.000,00	0,00	350.000,00	350.000,00	0,00	0,00	350.000,00	350.000,00	0,00	0,00
Capítol	9	350.000,00	0,00	350.000,00	350.000,00	0,00	0,00	350.000,00	350.000,00	0,00	0,00
TOTAL		24.007.658,71	8.827.228,17	32.834.886,88	29.274.934,21	491.866,07	25.471,34	28.757.596,80	25.982.530,66	2.775.066,14	-4.077.290,08

Estat de liquidació del pressupost

AJUNTAMENT DE CASTELLAR DEL VALLES

Exercici 2021

III. Resultat pressupostari

Data de referència: 31/12/2021

Conceptes	Drets reconeguts nets	Obligacions reconegudes netes	Ajustos	Resultat pressupostari
a) Operacions corrents	27.687.505,56	20.878.588,55		6.808.917,01
b) Operacions de capital	720.091,24	4.629.353,86		-3.909.262,62
1. Total operacions no financeres (a+b)	28.407.596,80	25.507.942,41		2.899.654,39
c) Actius financers	0,00	0,00		0,00
d) Passius financers	350.000,00	1.535.965,16		-1.185.965,16
2. Total operacions financeres (c+d)	350.000,00	1.535.965,16		-1.185.965,16
I. RESULTAT PRESSUPOSTARI DE L'EXERCICI (I = 1+2)	28.757.596,80	27.043.907,57		1.713.689,23
AJUSTOS:				
3. Crèdits gastats finançats amb romanent de tresoreria per a despeses generals			4.404.269,22	
4. Desviacions de finançament negatives de l'exercici			214.791,74	
5. Desviacions de finançament positives de l'exercici			110.544,35	
II. TOTAL AJUSTOS (II = 3+4-5)			4.508.516,61	4.508.516,61
Resultat pressupostari ajustat (I+II)				6.222.205,84

AJUNTAMENT DE CASTELLAR DEL VALLÈS

MEMÒRIA EXERCICI 2021

1. ORGANITZACIÓ I ACTIVITAT

1.1. Població i dades de caràcter socioeconòmic

1.1.1. Població oficial

La xifra oficial de població de Castellar del Vallès referida a l'1 de gener de 2021 d'acord amb el Reial Decret 1065/2021, de 30 de novembre, és de 24.659 habitants.

1.1.2. Dades de caràcter socioeconòmic

El terme municipal de Castellar del Vallès té 44,70 km². Al nord de la comarca del Vallès Occidental i fora de les grans vies de comunicació, és a només 7 i 11 km de les capitals comarcals. Limita amb els municipis de Sant Llorenç Savall pel nord, Matadepera per l'oest, Terrassa al sud-oest, al sud amb Sabadell i a l'est amb Sentmenat.

La població castellarenca està distribuïda en diversos nuclis de població: el nucli urbà, que concentra aproximadament el 80 % de la població, es desplega des del peu del Puig de la Creu. La resta de la població es reparteix entre el nucli agregat de Sant Feliu del Racó, nou urbanitzacions (Airesol, sectors A, B, C i D; El Balcó de Sant Llorenç; Can Font; Ca n'Avellaneda; El Racó; i Les Arenes) i diverses edificacions i masies disseminades.

A la dècada dels noranta, Castellar del Vallès, va gaudir d'un creixement molt important d'activitat econòmica, passant d'una indústria pràcticament monopolitzada pel sector tèxtil a un teixit industrial molt diversificat i heterogeni, apaivagant el pes del sector tradicional dins del conjunt de l'activitat. També canvia la grandària de les empreses, passant d'un reduït nombre d'empreses amb molts treballadors a un perfil més típic de l'empresa catalana com és el de la Pime. Aquest creixement de l'activitat econòmica es va veure traduït amb un increment del nombre d'empreses i del nombre de treballadors assalariats.

Es mostra, a continuació, diversa informació socioeconòmica referida a l'any 2021 i els anys anteriors.

i) Assalariats, autònoms i empreses

i.1) Assalariats

Assalariats per sectors	2012	2013	2014	2015	2016	2017	2018	2019	2020	2021
Agricultura	6	8	8	9	9	6	ND	2	2	2
Indústria	1.979	1.880	2.020	2.156	2.270	2.335	2.350	2.333	2.292	2.393
Construcció	289	266	258	237	280	332	379	397	411	388
Serveis	2.447	2.399	2.483	2.653	2.814	3.015	3.079	3.171	3.111	3.188
Total	4.721	4.553	4.769	5.055	5.373	5.688	5.808	5.903	5.816	5.971

Evolució sectorial assalariats

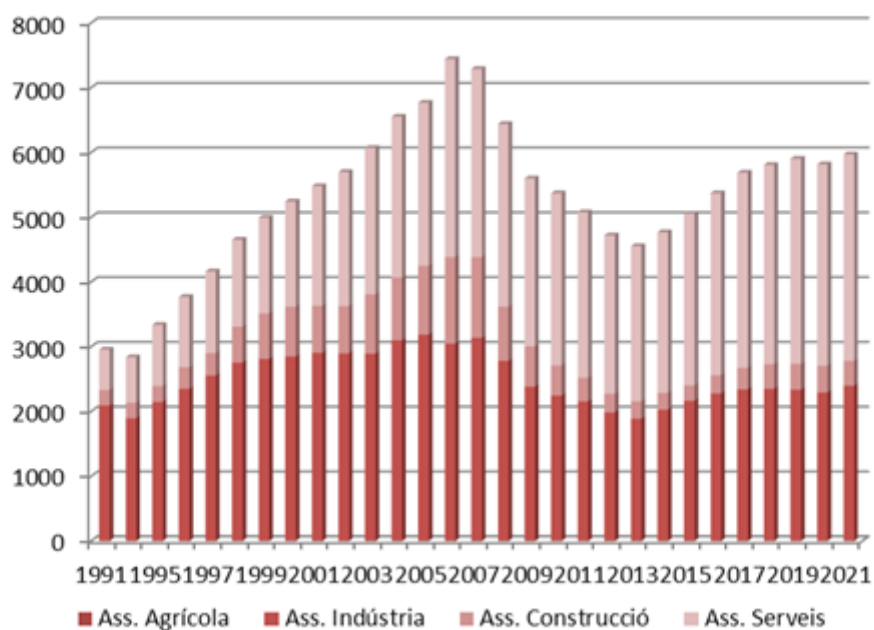

Evolució nominal d'assalariats

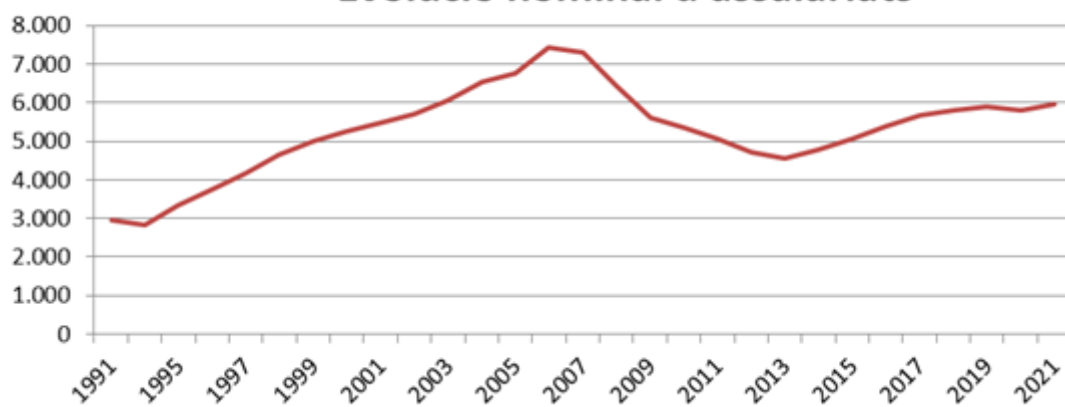

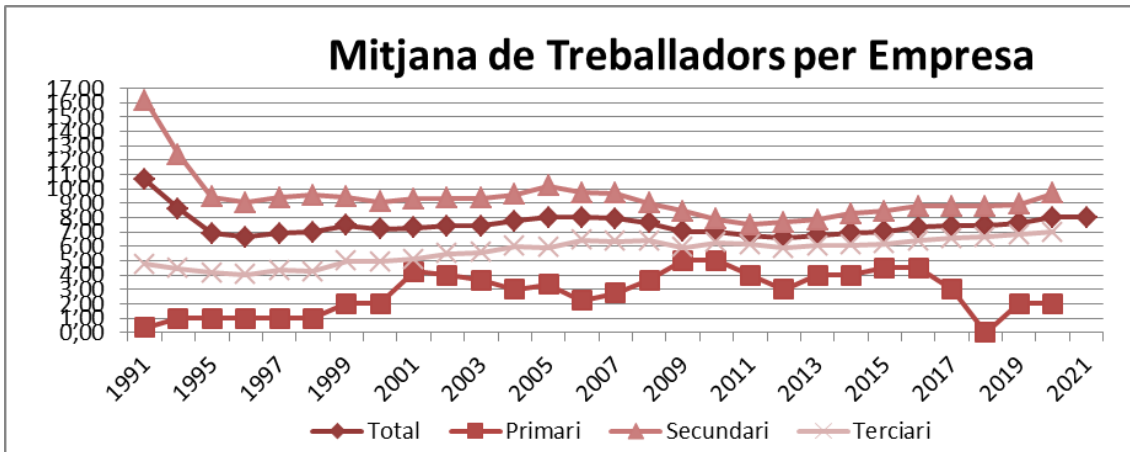

1.2) Autònoms

Autònoms per sectors	2012	2013	2014	2015	2016	2017	2018	2019	2020	2021
Agricultura	15	15	16	14	16	16	14	14	15	17
Indústria	269	271	267	259	254	246	248	240	247	237
Construcció	301	314	293	302	321	319	318	331	341	347
Serveis	1.321	1.345	1.348	1.389	1.407	1.376	1.401	1.402	1390	1.428
Total	1.906	1.945	1.924	1.964	1.998	1.957	1.981	1.987	1993	2.029

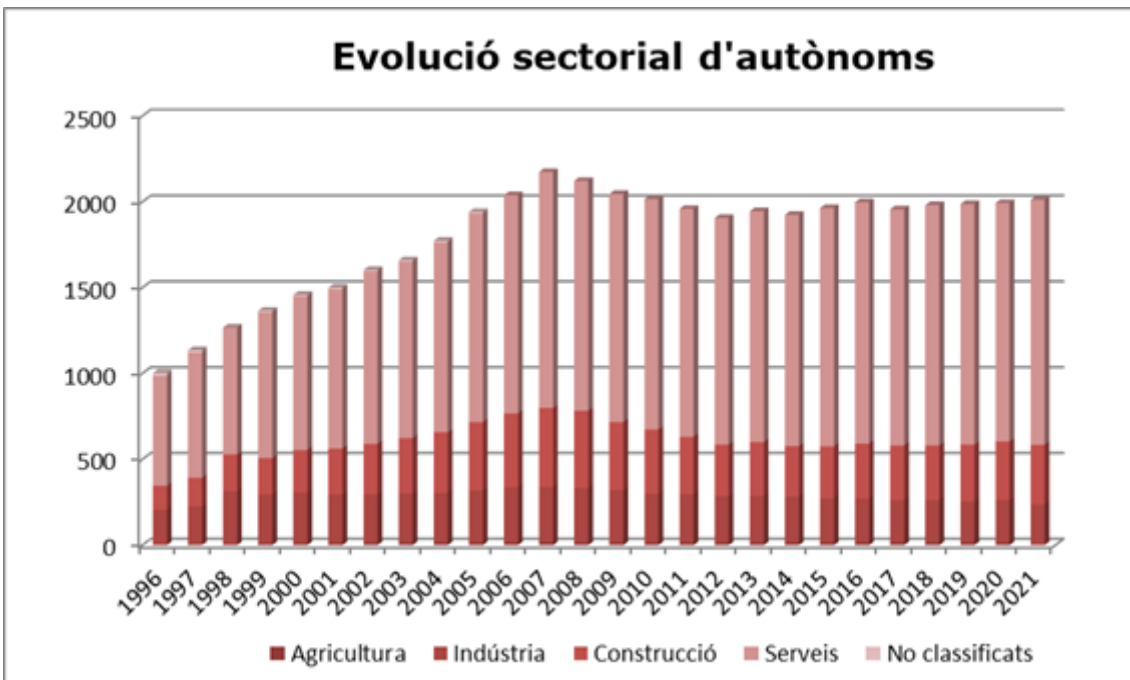

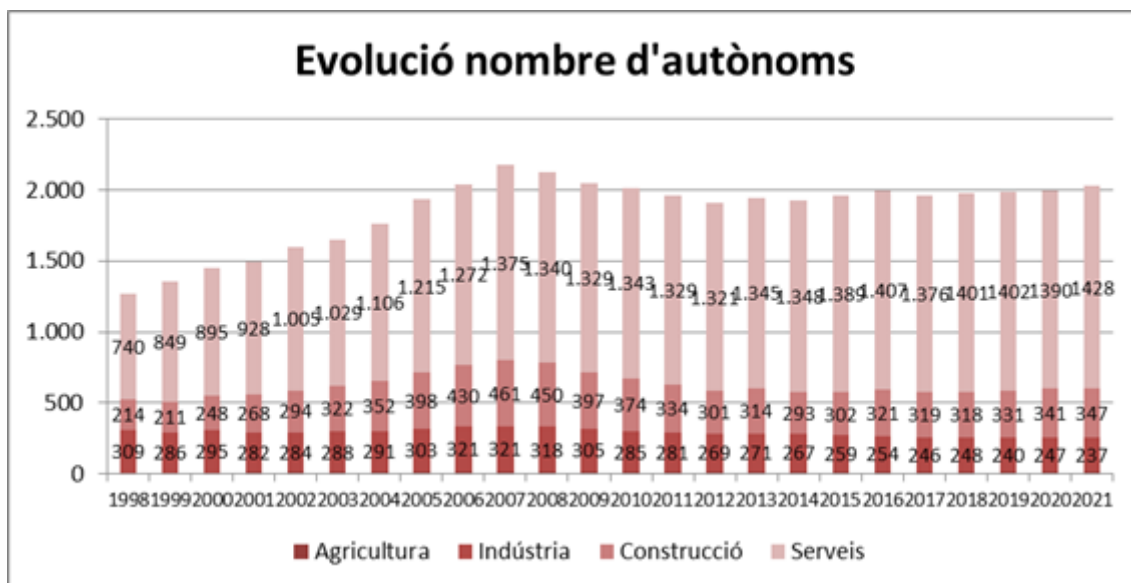

i.3) Empreses

Empreses per sectors	2011	2012	2013	2014	2015	2016	2017	2018	2019	2020	2021
Agricultura	1	2	2	2	2	2	2	0	1	1	ND
Indústria	230	212	191	201	214	202	215	212	212	185	ND
Construcció	105	83	82	74	70	83	89	92	100	94	ND
Serveis	418	417	397	409	431	440	460	461	466	444	ND
Total	754	714	672	686	717	732	766	765	773	724	745

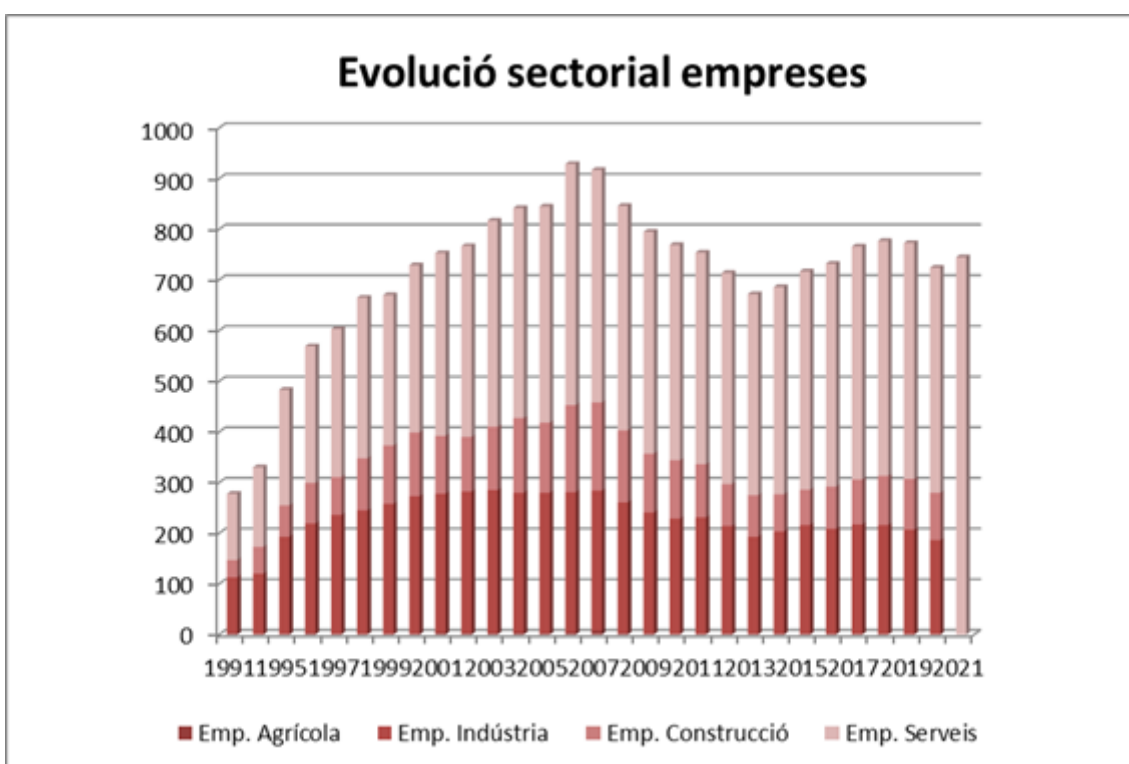
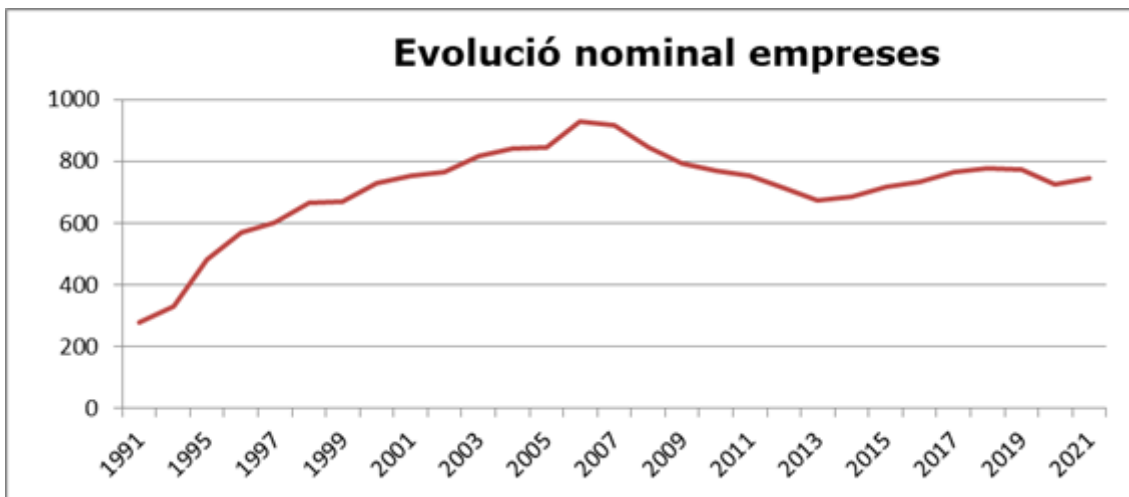

• Any 2021 total empreses, no disponible dades sectorials

ii) Mercat de treball

ii.1) Taxa d'atur

Data	Homes Registrats	Dones Registrats	Aturats registrats	Taxa
Des-04	273	419	692	6,73%
Des-05	328	545	873	8,07%
Des-06	295	567	862	7,59%
Des-07	333	582	915	7,73%
Des-08	659	719	1.378	13,94%
Des-09	890	944	1.834	17,27%

Data	Homes Registrats	Dones Registrats	Aturats registrats	Taxa
Des-10	849	889	1.738	16,31%
Des-11	943	1.004	1.947	18,13%
Des-12	969	1.100	2.069	19,28%
Des-13	915	1.030	1.945	18,17%
Des-14	769	944	1.713	15,94%
Des-15	624	843	1.467	13,40%
Des-16	485	755	1.240	11,14%
Des-17	433	690	1.123	9,95%
Des-18	381	601	982	8,58%
Des-19	399	572	971	8,35%
Des-20	506	740	1.246	10,70%
Des-21	365	589	954	8,40%

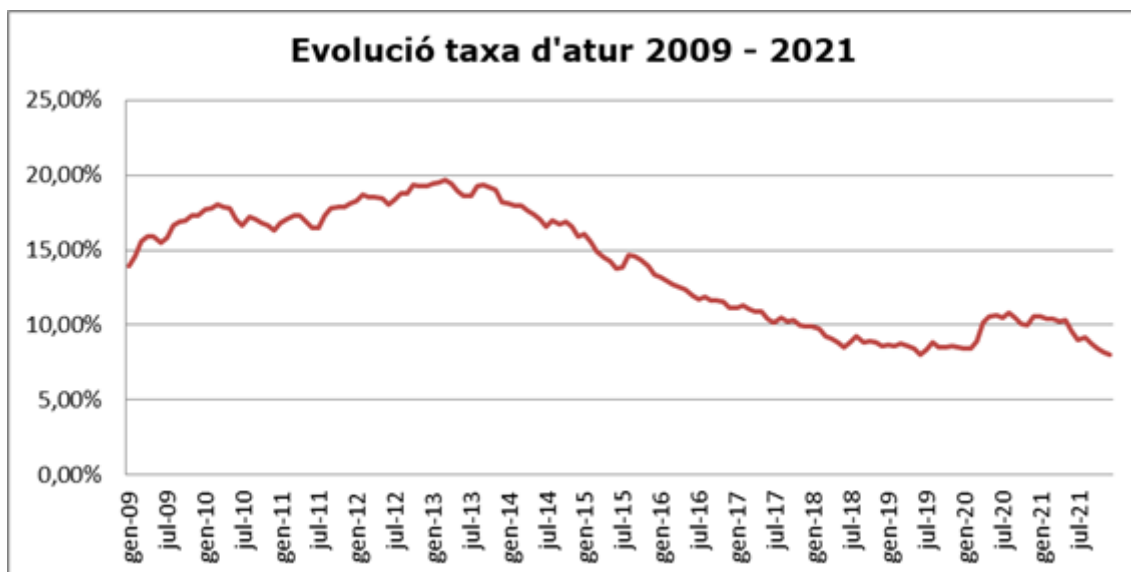

ii.2) Distribució per sexe de la taxa d'atur

Any	Mes	Taxa homes en %	Taxa dones en %
2009	Gener	10,83	13,77
2009	Desembre	13,33	16,86
2010	Gener	13,57	17,52
2010	Maig	13,39	17,68
2010	Octubre	12,84	16,19
2010	Desembre	12,69	15,63
2011	Gener	13,11	16,35
2011	Desembre	14,15	17,26
2012	Gener	13,98	17,74
2012	Desembre	14,54	18,91
2013	Gener	15,00	19,29
2013	Desembre	14,14	17,78
2014	Gener	13,89	17,94
2014	Desembre	11,88	16,30
2015	Gener	13,78	18,67
2015	Desembre	10,88	16,17
2016	Gener	10,84	15,79
2016	Desembre	8,32	14,24
2017	Gener	8,12	11,12
2018	Desembre	7,34	9,95
2019	Gener	6,40	11,22
2019	Desembre	6,54	10,36
2020	Gener	6,51	10,78
2020	Desembre	8,33	13,28
2021	Gener	6,40	11,22
2021	Desembre	6,54	10,36

ii.3) Comparativa taxa d'atur, província, comarca, municipi

La taxa d'atur del Vallès Occidental pel 2021 (dades desembre) és una estimació realitzada per l'Observatori del Consell Comarcal del Vallès Occidental ja que les dades oficials encara no han estat publicades per l'Observatori de Treball i Model Productiu de la Generalitat de Catalunya.

Comparativa Taxa d'atur	2011	2012	2013	2014	2015	2016	2017	2018	2019	2020	2021
Barcelona	15,5	16,5	16	14,7	14,6	12,64	11,39	11,3	10,31	13,19	10,07
Vallès Occidental	16,6	18,1	17,5	15,9	15,68	13,53	12,10	11,11	10,96	13,45	10,74
Castellar del Vallès	15,6	16,8	15,8	14	13,4	11,14	9,95	8,58	8,35	10,70	8,40

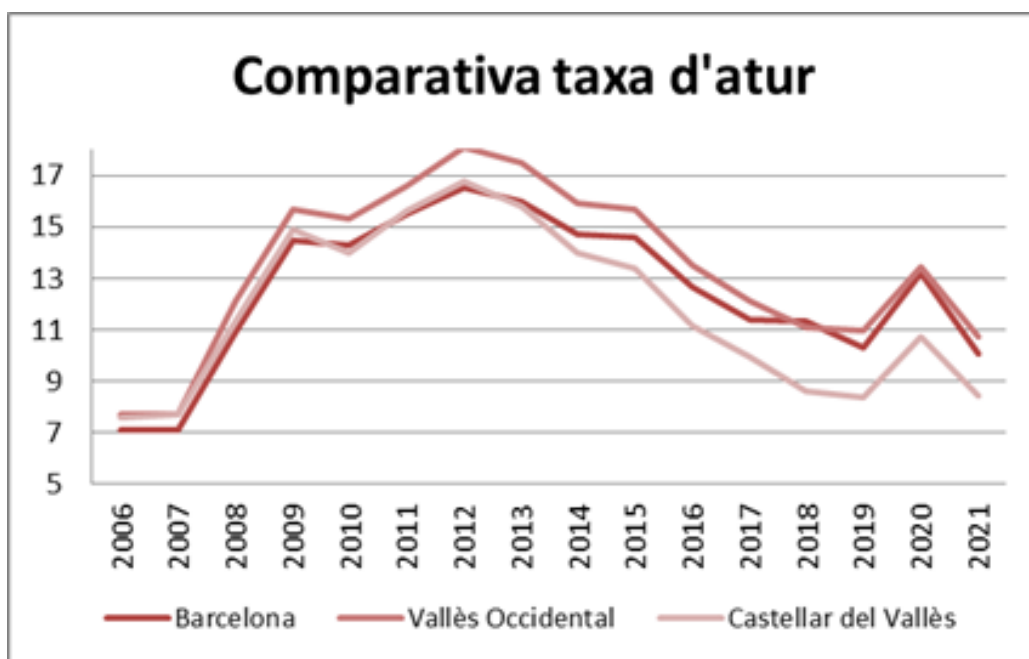

Comparativa Taxa d'atur homes	2011	2012	2013	2014	2015	2016	2017	2018	2019	2020	2021
Barcelona	14,8	15,7	15	13,6	13,34	11,18	9,76	10,6	8,76	11,80	8,42
Vallès Occidental	15,8	17	16,2	14,4	13,93	11,62	10,02	9,06	8,97	11,45	8,70
Castellar del Vallès	14,2	14,8	14,1	12,1	10,88	8,32	7,34	6,35	6,54	8,46	6,15

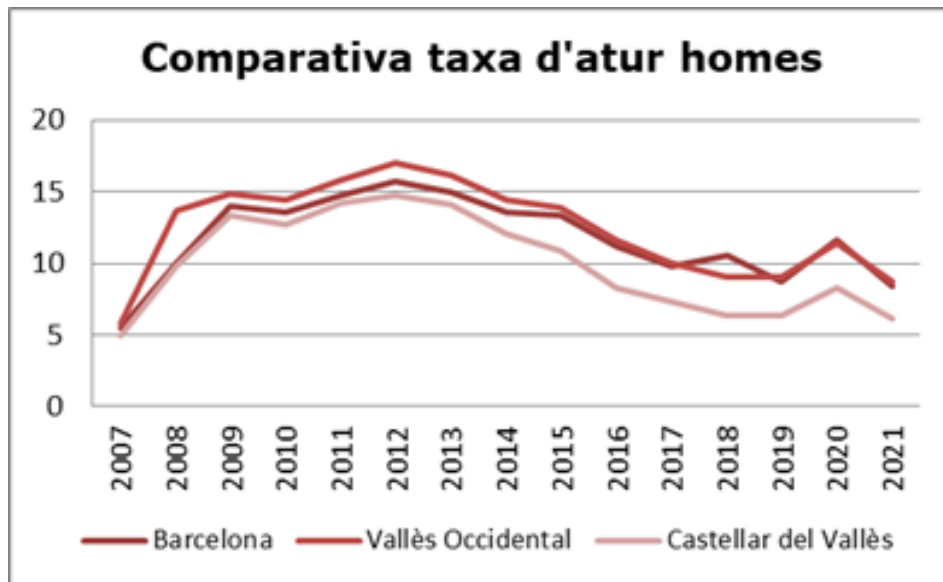

Comparativa Taxa d'atur dones	2011	2012	2013	2014	2015	2016	2017	2018	2019	2020	2021
Barcelona	16,2	17,5	17,2	16	15,91	14,17	13,10	11,6	11,94	15,09	11,81
Vallès Occidental	17,5	19,3	18,8	17,4	17,53	15,57	14,29	13,28	13,07	15,56	12,90
Castellar del Vallès	17,2	18,9	17,7	16,1	16,17	14,24	12,81	11,04	10,36	13,25	10,86

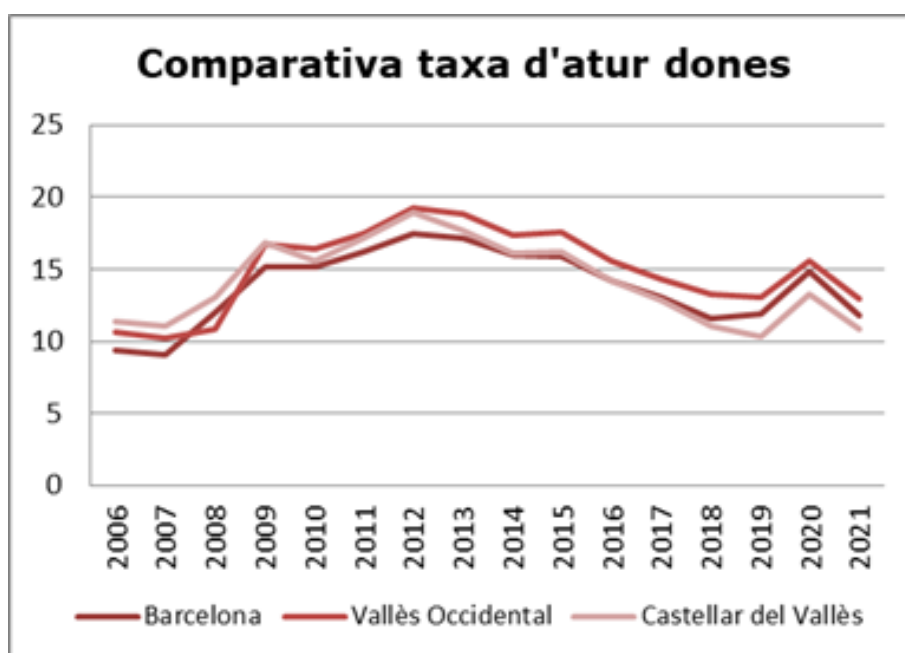

ii.4) Cobertura prestacions per desocupació, desembre 2021

Beneficiaris prestacions per desocupació (Desembre 2021)	Total	%
Nivell contributiu	335	52%
Nivell assistencial (Subsidi)	293	45%
Renda activa	22	3%
Total prestacions	650	100%

ii.5) Atur nominal, per sexe, sector d'activitat i edat

	Total	homes	dones
gen-17	1.237	470	767
feb-17	1.258	484	774
març-17	1.239	474	765
abr-17	1.219	475	744
maig-17	1.214	464	750
juny-17	1.158	430	728
jul-17	1.128	427	701
ag-17	1.177	447	730
set-17	1.152	444	708
oct-17	1.165	456	709
nov-17	1.121	435	686
des-17	1.123	433	690
des-18	982	381	601
des-19	971	399	572
Des-20	1.246	506	740
Des-21	954	365	589
	Total	Homes	Dones

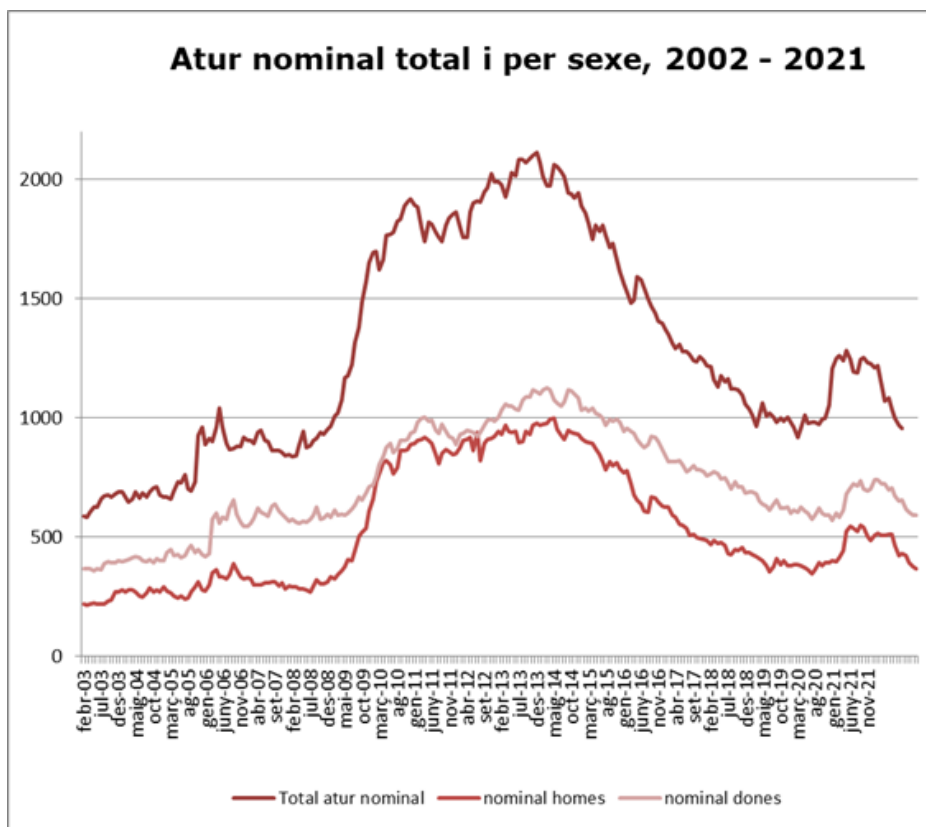

Nom. per sector	Des. 12	Des. 13	Des. 14	Des. 15	Des. 16	Des. 17	Des. 18	Des. 19	Des. 20	Des. 21
Agricultura	6	10	9	8	7	6	3	2	9	5
Indústria	538	503	400	310	245	219	195	170	205	179
Construcció	288	251	224	162	106	107	89	95	110	66
Serveis	1.177	1.125	1.034	925	827	752	652	672	874	672
Sense Ocp.	60	56	46	62	55	39	43	32	48	32
Total	2.069	1.945	1.713	1.467	1.240	1.123	982	971	1.246	954

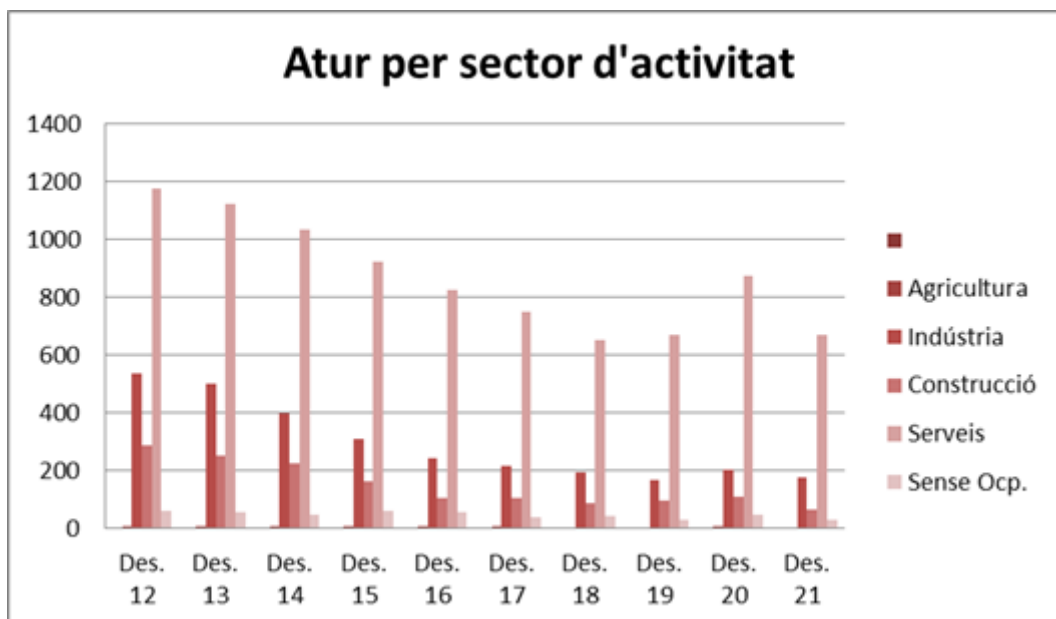

Nom. per edat	2011	2012	2013	2014	2015	2016	2017	2018	2019	2020	2021
De 16 a 24	142	115	85	59	67	54	66	60	47	73	38
De 25 a 34	385	369	281	229	198	180	124	101	137	190	126
De 35 a 44	534	568	516	444	354	252	237	194	179	250	163
De 45 a 54	461	574	573	515	412	345	279	269	242	301	237
De 55 a 64	425	443	490	466	436	409	417	358	366	432	390
Total	1947	2069	1945	1713	1467	1240	1123	982	971	1.246	954

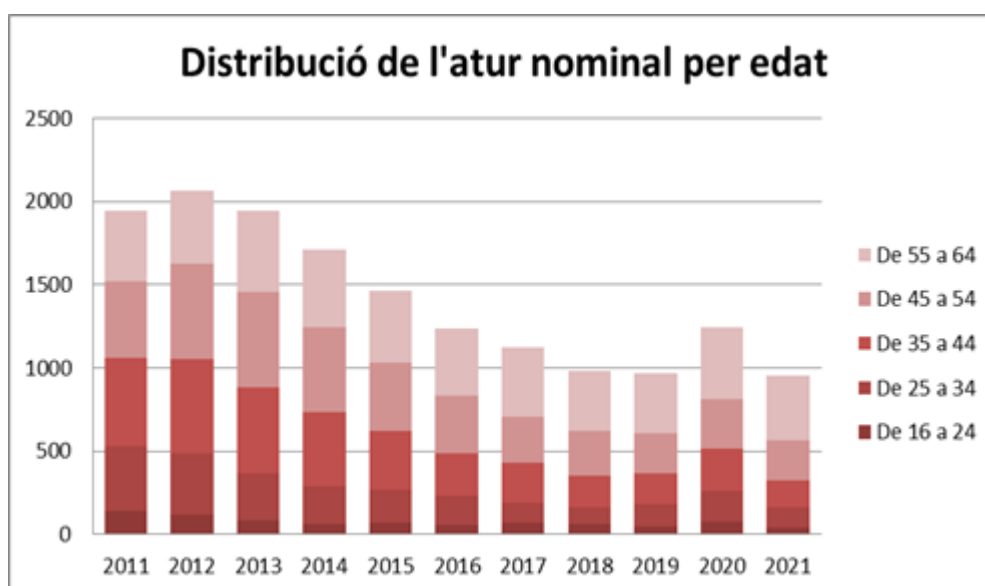

iii) Contractació

iii.1) Evolució nominal i distribució per sexe

Anys	Homes	Dones	Total
2006	4.004	2.051	6.055
2007	3.811	2.227	6.038
2008	3.543	2.055	5.598
2009	2.277	1.356	3.633
2010	2.335	1.636	3.971
2011	3.867	2.374	6.241
2012	2.620	2.314	4.934
2013	3.300	3.090	6.390
2014	3.434	3.375	6.809
2015	3.040	2.311	5.351
2016	2.774	2.115	4.889
2017	2.972	2.483	5.455
2018	2.824	2.390	5.214
2019	2.896	2.301	5.197
2020	2.353	2.344	4.657
2021	2.857	2.754	5.611

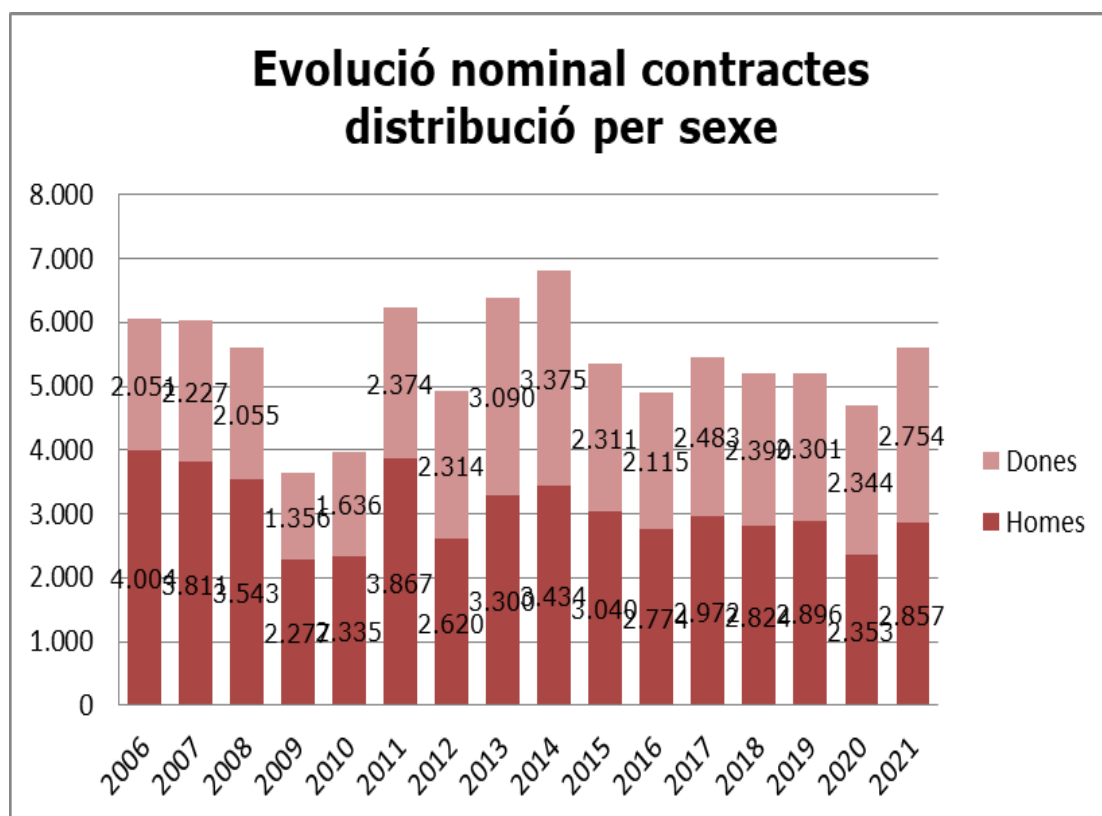

iii.2) Evolució per sector d'activitat

Contractació per grans sectors	2011	2012	2013	2014	2015	2016	2017	2018	2019	2020	2021
Agricultura	2	0	0	0	7	5	3	2	4	4	5
Indústria	720	712	685	1.403	1.692	1.760	2.119	2.122	2.059	1.530	2016
Construcció	318	277	258	252	295	352	327	381	284	217	257
Serveis	4.791	3.945	5.447	5.154	3.357	2.772	3.006	2.708	2.834	2.946	3.333
	5.831	4.934	6.390	6.809	5.351	4.889	5.455	5.213	5.181	4.697	5.611

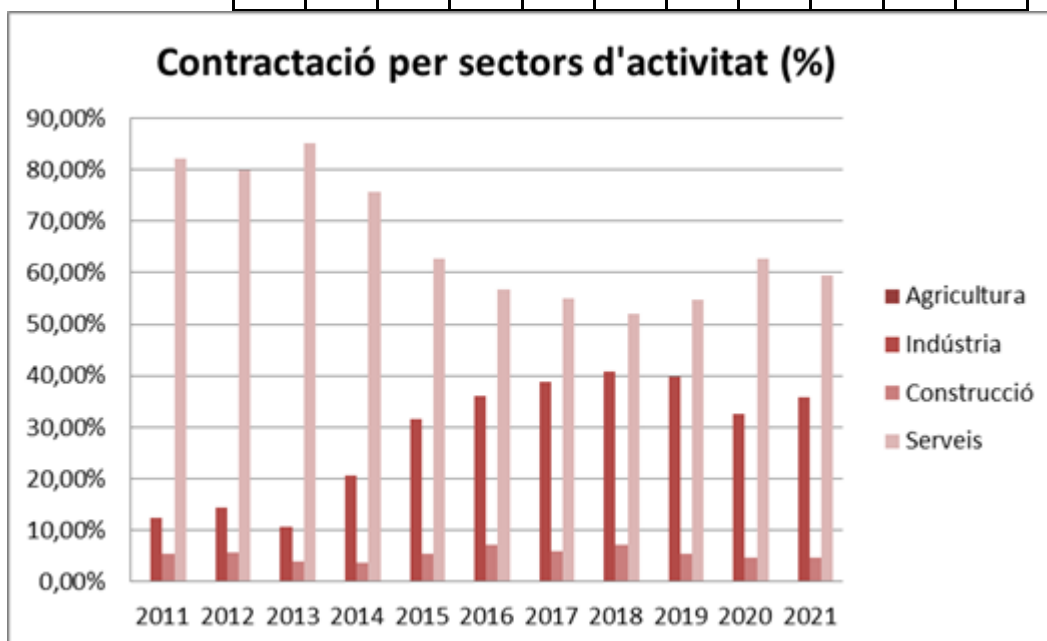

	2016	2018	2020	2021
Taxa de contractació temporal	85,86%	86,36%	86,13%	83,60%
Taxa de contractació temporal joves	84,47%	89,84%	100%	100%
Taxa contractació temps parcial	7,22%	4,55%	6,02%	10,85%

iii.3) Evolució per durada i tipologia de contracte

	2014	2016	2018	2020
Taxa de contractació temporal	90,09%	85,86%	86,36%	86,13%
Taxa de contractació temporal joves	92,95%	84,47%	89,84%	100%
Taxa contractació temps parcial	5,46%	7,22%	4,55%	6,02%

iv) Mobilitat per raó de feina
(dades de 2011)

Residents Castellar del Vallès	Destí lloc de treball
A fora de Catalunya	994
A un altre municipi de la mateixa comarca	804
A un altre municipi fora de la comarca	694
Barcelona	808
Castellar del Vallès	3.469
Polinyà	178
Sabadell	1.687
Sant Cugat del Vallès	180
Sant Quirze del Vallès	205
Santa Perpètua de Mogoda	164
Terrassa	286
Total	9.469

Residents altres municipis que treballen a Castellar del Vallès	
Sabadell	1.451
Terrassa	353
Altres	1.382
Total	3.186

Autocontenció 2011 Castellar	37%
Autocontenció àmbit comarcal	74%

v) Altres indicadors

Pes de Castellar del Vallès dins de la comarca (%):

- Població: 24.659 habitants 2,61% (10a posició)
- Assalariats: 5.971 (1,8% s/ comarca)
- Autònoms: 2.029 (3,31% s/ comarca)
- Empreses: 745 (2,94% s/ comarca)
- Contractació: 5.611 contractes (1,94% s/ comarca)
- Base imposable per declarant IRPF 2018: 24.340
- Base imposable per declarant IRPF 2017: 23.973
- Base imposable per declarant IRPF 2016: 23.442
- Base imposable per declarant IRPF 2015: 22.665
- Base imposable per declarant IRPF 2014: 21.664
- Base imposable per declarant IRPF 2013: 20.877
- Base imposable per declarant IRPF 2012: 21.259

- RFBD 2021: 16.041 €
- RFBD 2020: 14.660 €
- RFBD 2019: 17.239 €
- RFBD 2018: 16.997 €

PIB per habitant			
	PIB milions d'euros	milers d'euros	índex Catalunya = 100
2019	594,7	24,5	75,1
2018	576,9	24	75,2
2017	539,6	22,6	73,3
2016	521	22,1	74
2015	494,2	21,1	73,4
2014	489,9	21	76,3
2013	479,5	20,6	76,1
2012	484,9	20,8	77,3
2011	513,2	22,1	79,6
Font: Idescat.			

FDB per habitant			
	RFDB milers d'euros	milers d'euros	índex Catalunya = 100
2019	460.345	18,9	104
2018	434.797	18,1	103,3
2017	423.072	17,7	102,8
2016	409.906	17,3	102,1
2015	393.710	16,8	101
2014	376.984	16,2	101,2
2013	374.602	16,1	101,6
2012	381.236	16,4	103,3
2011	398.434	17,2	102,9
Font: Idescat.			

Afiliacions a la Seguretat Social segons residència padronal de l'afiliat. Per sector d'activitat					
	Agricultura	Indústria	Construcció	Serveis	Total
des-21	28	2.283	781	8.794	11.886
des-20	21	2.216	770	8.480	11.487
des-19	24	2.243	744	8.443	11.454
des-18	31	2.244	764	8.195	11.234
des-17	32	2.218	725	8.012	10.987
des-16	33	2.166	702	7.666	10.567
des-15	30	2.039	627	7.452	10.148
des-14	28	1.957	598	7.121	9.704
des-13	28	1.894	616	6.959	9.497

des-12	31	1.929	629	6.892	9.481
Font: Idescat.					

Afiliacions al règim general de la Seguretat Social per grandària del compte de cotització.				
	Fins a 50 treballadors	De 51 a 250 treballadors	251 i més treballadors	Total
des-21(previst)	4.265	1.420	286	5.971
des-21(previst	4.278	1.248	296	5.822
des-19	4.294	1.314	295	5.903
des-18	4.286	1.227	295	5.808
des-17	4.237	1.152	299	5.688
des-16	4.024	1.061	288	5.373
des-15	3.835	935	285	5.055
des-14	3.516	969	284	4.769
des-13	3.367	898	288	4.553
des-12	3.575	866	280	4.721
des-11	3.811	976	291	5.078
des-10	4.147	948	274	5.369
des-09	4.097	1.233	267	5.597
des-08	4.668	1.499	275	6.442
Font: Idescat, a partir dels fitxers d'afiliacions i comptes de cotització de la Tresoreria General de la Seguretat Social				

vi) Creació d'empreses, any 2021

I. SERVEIS CREACIÓ EMPRESA		
Serveis d'informació i orientació	2020	2021
Nombre de persones beneficiàries de les accions d'informació i orientació	102	108
Serveis d'assessorament		
Nombre de persones assessorades	102	93
Nombre de plans d'empresa finalitzats	36	15
Nombre d'empreses creades	23	14
Accions de formació		
Nombre de persones participants a les accions de formació	89	101
Nombre d'empreses destinatàries del serveis de seguiment tècnic	46	51
II. SERVEIS I ACCIONS COMPLEMENTÀRIES		
Accions de sensibilització		
Nombre d'accions de sensibilització	3	4
Serveis de mediació per a l'accés al finançament	28	21
Nombre d'empreses creades amb els serveis de mediació per a l'accés al finançament	23	16
Nombre d'empreses allotjades en el viver	16	18
Serveis facilitadors de traspàs de negocis	1	0
Nombre d'operacions de negocis traspassats	1	0

Expedients tramitats pae

- 14 tràmits realitzats d'alta
- Repartides en 13 empresaris individuals i 1 societats mercantils (SLU)

Ajuts emprenedors:

- nombre sol·licituds: 12
- Aprovats: 11
- Denegats: 1
- Import total subvenció: 35.109,28 €
- Volum mig per projecte: 3.191,75 €
- Volum despesa/inversió justificat: 133.207,88 €
- Mitjana per projecte iniciat: 12.109,80 €

vii) Síntesi comparativa Castellar del Vallès i comarca

Demografia

Estructura de la població 2021	Castellar del Vallès	Comarca del Vallès Occidental
Població Total	24.659	937.422
Població resident a l'estranger	336	23.577
Habitants per km ²	549	1.608
Edat mitjana de la població	42,21	41,77
Taxa de joventut	10,59%	10,00%
Índex d'envelliment	101,27	97,61
Índex de sobreenvelliment	15,38	15,32
Índex de dependència global	51,56	52,54
Índex de dependència juvenil	25,62	26,59
Índex de dependència senil	25,94	25,95
Índex de recanvi	93,08	99,28
Índex de potencialitat	61,21	65,9
Índex de tendència	75,64	80,34

Nacionalitat (% total població) 2021	Castellar del Vallès	Comarca del Vallès Occidental
Total Espanyols	95,29%	88,41%
Àfrica	0,64%	3,68%
Amèrica	1,87%	4,07%
Àsia	0,54%	1,26%
Europa	1,65%	2,57%
Resta del món	0,00%	0,01%
Total Estrangers	4,71%	11,59%

Lloc de naixement (% total població) 2021	Castellar del Vallès	Comarca del Vallès Occidental
Mateix municipi. Província de Barcelona	27,31%	33,07%
Total província de Barcelona	76,22%	65,93%
Total Catalunya	78,01%	67,67%
Total nascuts a Espanya	92,49%	84,46%
Total nascuts a l'estranger	7,51%	15,54%

Moviment natural i migratori de la població 2020	Castellar del Vallès	Comarca del Vallès Occidental
Taxa bruta de natalitat	6,27	7,74
Taxa bruta de mortalitat	8,67	8,89
Índex sintètic de Fecunditat	0,96	1,17
Saldo migratori per mil habitants	1,34	0,99
Ràtio d'immigració exterior	9,41%	30,61%

Qualitat de vida

Indicadors	Castellar del Vallès	Comarca del Vallès Occidental
Poliesportiu cobert per 10.000 hab.	1,28	0,94
Piscina coberta per 10.000 hab.	0,86	0,97
Camps de futbol, rugbi, etc. per 10.000 hab.	0,43	1,34
Biblioteques per 10.000 hab.	0,42	0,75
Residus. Kg/hb/dia	1,31	1,2
% recollida selectiva s/total	38,43%	37,48%
Places en residències per a gent gran s/pob +65 anys per 1000 hab.	53,17	37,26
Beneficiaris de pensions no contr. de la SS per 1000 hab.	4,41	6,05
Policies locals per 1000 hab.	1,32	1,13

Cadastre urbà. Béns immobles per antiguitat 2020	Castellar del Vallès	Comarca del Vallès Occidental
Total Béns Immobles	15.258	603.654
Abans de 1950	5,95%	3,97%
1950-1959	1,15%	3,14%
1960-1969	6,49%	10,03%
1970-1979	16,14%	19,55%
1980-1989	11,69%	9,50%
1990-1999	22,54%	18,87%
2000 i posterior	29,46%	32,28%
Sòl vacant	6,55%	2,65%
Sense definir	0,03%	0,02%

Font: Programa Hermes (diverses fonts) -Diputació de Barcelona

Residus industrials

Residus industrials declarats per tipus d'activitat CCAE (t) CASTELLAR DEL VALLÈS-2021				
Tipus	Peril·losos	No peril·losos	Total	%
Agricultura, ramaderia, silvicultura i pesca	0	0	0	0,00
Indústries extractives	0	0	0	0,00
Indústries alimentàries, begudes i tabac	0	215	215	3,66
Tèxtil, calçat i pell	7	933	940	15,98
Indústria de la fusta i del suro, excepte mobles; cistelleria i esparteria	7	22	29	0,49
Indústries del paper, arts gràfiques i reproducció de suports enregistrats	0	213	213	3,62
Coqueries i refinació del petroli	0	0	0	0,00
Indústries químiques, de productes farmacèutics, cautxú i matèries plàstiques	1.163	619	1.782	30,30
Fabricació d'altres productes minerals no metàl·lics	0	114	114	1,94
Metal·lúrgia; fabricació de productes bàsics de ferro, acer, ferroaliatges i productes metàl·lics	61	1.152	1.213	20,63
Fabricació de maquinària, equips informàtics, elèctrics, electrònics i de transport	10	218	228	3,88
Fabricació de mobles, altres indústries manufactureres; reparació i instal·lació reparació	5	752	757	12,87
Subministrament d'energia elèctrica, gas, vapor i aire condicionat	0	0	0	0,00
Depuradores i activitats de descontaminació	0	296	296	5,03
Activitats de recollida, tractament i eliminació de residus; activitats de valorització	0	0	0	0,00
Construcció	0	0	0	0,00
Serveis (excepte comerç a l'engròs de ferralla i productes de rebuig)	0	94	94	1,60
Comerç a l'engròs de ferralla i productes de rebuig	0	0	0	0,00
Total	1.253	4.628	5.881	100,00

1.2. Norma de creació de l'entitat

No és necessari informar de la norma de creació del municipi.

1.3. Activitat principal de l'entitat i règim jurídic

1.3.1. Activitat principal de l'entitat

L'Ajuntament de Castellar del Vallès és una administració pública de naturalesa territorial i d'àmbit local que desenvolupa les activitats derivades de les competències municipals assenyalades a l'article 66 del text refós de la Llei municipal i de règim local de Catalunya.

El seu codi identificatiu segons la classificació de l'Institut Nacional d'Estadística és 08051 i el número d'identificació fiscal (NIF) és P0805000G.

A la Classificació nacional d'activitats econòmiques vigent (CNAE 1993, revisió 1) s'inclou a l'epígraf 75113 (activitats generals de l'administració local).

1.3.2. Règim jurídic, econòmicofinancer i de contractació

El règim jurídic i de funcionament de l'Ajuntament de Castellar del Vallès està regulat per les normes legals següents:

- Constitució espanyola, de 27 de desembre de 1978.
- Estatut d'autonomia de Catalunya, aprovat per Llei orgànica 6/2006, de 19 de juliol.
- Llei 7/1985, de 2 d'abril, reguladora de les bases del règim local.
- Text refós de les disposicions legals vigents en matèria de règim local, aprovat per Reial decret legislatiu 781/1986, de 18 d'abril.
- Text refós de la Llei municipal i de règim local de Catalunya, aprovat per Decret legislatiu 272003, de 28 d'abril.

i les normes reglamentàries de desenvolupament.

L'Ajuntament de Castellar del Vallès disposa de Reglament orgànic municipal, que va ser aprovat per acord del Ple de la corporació en 24 de febrer de 2015 i s'ha publicat al Butlletí Oficial de la Província de Barcelona el dia 22 de maig de 2015.

El règim econòmicofinancer de l'Ajuntament de Castellar del Vallès està regulat per les normes legals següents:

- Text refós de la Llei reguladora de les hisendes locals, aprovat per Reial decret legislatiu 2/2004, de 5 de març.
- Llei orgànica 2/2012, de 27 d'abril, d'estabilitat pressupostària i sostenibilitat financera.

i les normes reglamentàries de desenvolupament.

El marc jurídic de la contractació de l'Ajuntament de Castellar del Vallès està integrat per les normes legals següents:

- Text refós de la Llei de contractes del sector públic, aprovat per Reial decret legislatiu 3/2011, de 14 de novembre (vigent fins el 8 de març de 2018)
- Llei 9/2017, de 8 de novembre, de contractes del sector públic, per la qual es transposen a l'ordenament jurídic espanyol les directives del Parlament Europeu i del Consell 2014/23/UE i 2014/24/UE, de 26 de febrer de 2014 (vigent a partir del 9 de març de 2018)

i les normes reglamentàries de desenvolupament.

1.3.3. Serveis públics gestionats de manera indirecta

Per al cas dels serveis públics gestionats de forma indirecta, s'indica, a continuació, la forma de gestió:

Servei	Forma de gestió
Abastament domiciliari d'aigua potable	Concessió administrativa
Instal·lacions esportives de Puigverd i Airesol D	Concessió administrativa
Funeraris	Concessió administrativa
Recollida i transport de residus municipals, gestió de la deixalleria i neteja viària	Concessió administrativa
Instal·lacions esportives i de lleure de Sant Feliu del Racó	Concessió administrativa
Aparcament subterrani de la plaça major i zones blaves del seu entorn	Concessió administrativa
Escola bressol El Coral	Concessió administrativa
Escola bressol Colobrers	Concessió administrativa
Transport urbà, línia C4	Conveni interadministratiu entre la Generalitat de Catalunya, l'ajuntament i el contractista
Clavegueram	Concessió administrativa

1.4. Descripció de les principals fonts de ingressos

El detall de drets reconeguts nets per capítols i dels principals conceptes d'ingrés (drets reconeguts nets superiors als 100.000,00 EUR) durant l'any 2021 és el següent:

Descripció		Import (EUR)	% s/total
1. IMPOSTOS DIRECTES		14.711.098,69	51,16
	<i>IBI, naturalesa urbana</i>	9.894.197,32	34,41
	<i>Impost sobre vehicles de tracció mecànica</i>	1.512.442,50	5,26
	<i>Impost increment valor terrenys nat. urbana</i>	2.310.143,19	8,03
	<i>Impost sobre activitats econòmiques</i>	994.315,68	3,46
2. IMPOSTOS INDIRECTES		461.556,44	1,91
	<i>Impost construccions, instal·lacions i obres</i>	549.888,16	1,91
3. TAXES, PREUS PÚBLICS I ALTRES INGRESSOS		3.888.926,88	13,52
	<i>Taxa servei recollida de residus</i>	1.590.665,54	5,53
	<i>Taxa serveis urbanístics</i>	305.143,18	1,06
	<i>Taxa OVP entrada vehicles, guals</i>	384.520,45	1,34
	<i>Taxa ocupació temporal domini públic</i>	375.651,68	0,43
	<i>Taxa servei mercat municipal</i>	132.497,64	0,36
	<i>Preu públic serveis socioeducatius</i>	140.883,30	0,49
	<i>Preu públic manteniment de franges</i>	105.402,02	0,37
	<i>Multes infraccions ordenança circulació</i>	197.376,37	0,69
	<i>Altres ingressos aprofitaments urbanístics</i>	126.606,00	0,44
4. TRANSFERÈNCIES CORRENTS		8.214.702,98	28,57
	<i>Estat: participació en els tributs de l'Estat</i>	5.268.532,07	18,32
	<i>Generalitat: Fons de Cooperació Local de Catalunya</i>	607.838,46	2,11
	<i>Generalitat: contracte-programa serveis socials</i>	599.929,34	2,09
	<i>Generalitat: convenis en matèria d'educació</i>	145.350,00	0,51
	<i>Servei d'Ocupació de Catalunya</i>	412.523,48	1,43
	<i>Consorci de Residus del Vallès Occidental</i>	111.159,12	0,39
5. INGRESSOS PATRIMONIALS		223.263,69	0,78
	<i>Concessions administratives</i>	223.263,69	0,78
7. TRANSFERÈNCIES DE CAPITAL		617.960,53	2,15
9. PASSIUS FINANCERS		350.000,00	1,22
	<i>Préstecs rebuts a llarg termini</i>	350.000,00	1,22
TOTAL DRETS RECONEGUTS NETS		28.757.596,80	100,00

1.5. Consideració fiscal de l'entitat

L'ajuntament està exempt de l'impost sobre societats, de conformitat amb l'article 9.1.a) del text refós de la Llei de l'impost sobre societats, aprovat per Reial decret legislatiu 4/2004, de 5 de març.

Pel que es refereix l'impost sobre el valor afegit, els articles 4 i 5 de la Llei 37/1992, de 28 de desembre, de l'impost sobre el valor afegit (LIVA), són d'aplicació general i, per tant, també als ens públics que, conseqüentment, tindran la condició d'empresaris a efectes d'aquest impost quan ordenin un conjunt de mitjans personals i materials, amb independència i sota la seva responsabilitat, per a desenvolupar una activitat empresarial mitjançant la realització continuada d'entregues de béns o prestacions de serveis, assumint el risc i ventura que pugui produir-se en el desenvolupament de tal activitat, així com quan realitzin arrendaments de béns o cessions de drets amb la finalitat d'obtenir ingressos continuats en el temps (Consulta de la Direcció General de

Tributs número 0621-98, de 16 d'abril de 1998). En aquest sentit, i atès que l'ajuntament realitza simultàniament operacions subjectes i no subjectes a l'impost, és d'aplicació la regla de la prorrata de conformitat amb l'article 102.1 de la LIVA. L'Ajuntament de Castellar del Vallès ha fet opció expressa per la regla de prorrata especial, regulada a l'article 105 de la L'IVA. Les operacions que durant l'any 2021 han originat repercussió de l'IVA han estat:

- Arrendament de béns immobles.
- Concessions demaniales.
- Serveis de producció audiovisual per a terceres persones.
- Entrega de residus per a ser reciclats.
- Inserció de publicitat en els mitjans de comunicació municipals.

1.6. Estructura organitzativa bàsica

1.6.1. Estructura organitzativa bàsica en el nivell polític

L'organització municipal en el nivell polític es regeix per les regles següents:

- a) Existeixen els òrgans obligatoris d'acord amb l'article 48.1 del text refós de la Llei municipal i de règim local de Catalunya: alcalde, tinents d'alcalde, Ple, Junta de Govern Local i Comissió Especial de Comptes.
- b) Existeixen els òrgans complementaris següents:
 - Tres comissions d'estudi, informe o consulta: la Comissió informativa d'economia i serveis generals, la Comissió informativa de territori i sostenibilitat, i la Comissió informativa social.
 - Dotze òrgans de participació ciutadana: el Consell municipal d'infants, el Consell municipal de comunicació, el Consell municipal de solidaritat i cooperació al desenvolupament, el Consell municipal de cultura, el Consell assessor de la gent gran, el Consell municipal sociosanitari, la Taula d'immigració, el Fòrum ambiental, la Mesa per a l'ocupació i la promoció econòmica, la Taula de mobilitat, la Comissió de patrimoni i el Consell municipals d'adolescents.
 - El Consell escolar municipal
 - La Junta local de seguretat

La Corporació municipal té 21 membres, essent alcalde el sr. Ignasi Giménez Renom i s'han constituït cinc grups polítics municipals:

- El Grup municipal Som de Castellar-PSC-CP, al que estan adscrits 12 membres.
- El Grup municipal Esquerra Republicana de Catalunya, al que estan adscrits 5 membres.
- El Grup municipal Junts per Castellar, al que estan adscrits 2 membres.
- El Grup Municipal CUP Castellar, al que està adscrit 1 membre.
- El Grup Municipal Ciutadans Castellar del Vallès, al que està adscrit 1 membre.

La Junta de Govern Local està integrada per l'alcalde i sis membres. Les seves competències estan fixades per la resolució de l'alcalde núm. 735, de 17 de juny de 2019 i l'acord del Ple de 25 de juny de 2019.

D'entre els membres de la Junta de Govern Local, per resolució de l'alcalde de 18 de juny de 2019 s'han nomenat sis tinents d'alcalde.

Per resolució de l'alcalde núm. 733 , de 17 de juny de 2019, modificada per decrets d'alcaldia núms. 740 de 20 de juny de 2019, 1046, de 7 d'octubre de 2020 i núm. 936, de 30 de juny de 2021, s'ha aprovat l'estructura de l'organització política de l'ajuntament en base a 5 àrees i 22 regidories, que actuen sota la direcció política de l'Alcaldia:

- Àrea de Territori i Sostenibilitat, que integra les regidories següents:
 - Regidoria de Projectes Urbans
 - Regidoria d'Habitatge
 - Regidoria de Transició Ecològica
 - Regidoria d'Espai Públic i Manteniment

- Àrea de Drets Socials i Serveis a les Persones, que integra les regidories següents:
 - Regidoria d'Educació
 - Regidoria d'Atenció Social
 - Regidoria de Cicles de Vida
 - Regidoria de LGTBIQ+
 - Regidoria de Cooperació i Nova Ciutadania
 - Regidoria de Feminisme
 - Regidoria de Diversitat i Polítiques Inclusives
 - Regidoria de Salut Pública

- Àrea de Serveis Centrals, que integra les regidories següents:
 - Regidoria de Serveis Generals
 - Regidoria d'Economia
 - Regidoria d'Organització i Recursos Humans
 - Regidoria de Responsabilitat Social

- Àrea d'Impuls Econòmic, Cultural i Esportiu, que integra les regidories següents:
 - Regidoria d'Activitat Econòmica
 - Regidoria de Treball
 - Regidoria d'Innovació i Gestió del Talent
 - Regidoria de Cultura
 - Regidoria d'Esports

- Àrea de Seguretat Ciutadana, que integra la regidoria següent:
 - Regidoria de Seguretat Ciutadana, Convivència i Civisme

- Regidoria de Comunicació, depenent directament de l'Alcaldia.

Per resolució de 17 de juny de 2019, l'alcalde ha delegat part de les seves competències en onze membres de la Corporació, l'actuació dels quals s'engloba en les vint-i-dos regidories abans relacionades.

Els regidors i les regidores amb responsabilitats de Govern pertanyen únicament al grup municipal Som de Castellar-PSC-CP.

1.6.2. Estructura organitzativa bàsica en el nivell tècnic

La Corporació no disposa d'organigrama funcional actualitzat. La refosa de la relació de llocs de treball amb efectes de l'1 de gener de 2021 va ser aprovada el 21 de desembre de 2020, i estat modificada per acords del Ple de 21 de desembre de 2021.

L'organització municipal en el nivell tècnic que es desprèn de la relació de llocs de treball s'estructura en direccions de serveis i grans unitats administratives, dirigida cadascuna d'elles per un/a director/a o cap d'unitat amb diverses denominacions orgàniques:

- Direcció de Serveis de Territori.
- Unitat Jurídica Administrativa de Territori.
- Unitat de Planejament i Projectes.
- Unitat de Medi Ambient.
- Direcció de Serveis d'Espai Públic i Manteniment.
- Unitat de Via Pública.
- Direcció de Serveis Econòmics.
- Unitat d'Intervenció.
- Unitat de Tresoreria.
- Unitat d'Alcaldia.
- Unitat de Secretaria.
- Direcció de Serveis Jurídics i Contractació.
- Direcció de Serveis Generals.
- Unitat d'Organització i Societat del Coneixement.
- Unitat de Recursos Humans.
- Unitat de Policia Local.
- Direcció de Serveis de Drets Socials i Serveis a les Persones.
- Unitat Jurídica Administrativa de Drets Socials i Serveis a les Persones.
- Unitat d'Educació.
- Unitat de Salut Pública.
- Unitat de Benestar Social.
- Unitat de Joventut.
- Unitat de Programes Socials.
- Unitat d'Infància i Adolescència.
- Direcció de Serveis d'Acció Institucional.
- Unitat de Comunicació.
- Direcció de Serveis d'Impuls Econòmic, Cultural i Esportiu.
- Unitat d'Innovació i Gestió del Coneixement.
- Unitat d'Ocupació i Formació.
- Unitat de Cultura.
- Unitat d'Esports.
- Unitat de Desenvolupament Empresarial.

1.7. Número mig d'empleats

La plantilla de personal al servei de l'ajuntament a 31 de desembre de 2021 estava formada per un total de 208 places, de les quals 196 estaven ocupades amb personal permanent o temporal, d'acord amb la distribució següent:

- personal funcionari: 95 places ocupades (55 dones i 40 homes)
- personal laboral: 100 places ocupades (48 dones i 52 homes)
- personal eventual: 1 plaça ocupada (1 home)

1.8. Entitat propietària

L'Ajuntament de Castellar del Vallès és l'ens local i, en conseqüència, no depèn de cap entitat.

1.9. Entitats del grup i entitats de les que forma part l'entitat comptable

1.9.1. Entitats del grup, multigrup i associades

L'Ajuntament de Castellar del Vallès no té cap entitat dependent (organisme autònom, entitat pública empresarial o societat mercantil de capital íntegrament municipal)

1.9.2. Entitats públiques en què participa el subjecte comptable i la seva activitat

L'Ajuntament de Castellar del Vallès participa als òrgans de govern de les entitats públiques següents:

- Associació Pacte Industrial per a la Regió Metropolitana de Barcelona. És una organització associativa d'ens locals, de les previstes a l'article 133 del text refós de la Llei municipal i de Règim Local de Catalunya, l'activitat de la qual és fomentar la cooperació i l'intercanvi entre els municipis membres per al foment de l'activitat industrial.
- Associació Xarxa de Ciutats i Pobles Cap a la Sostenibilitat. És una organització associativa d'ens locals, de les previstes a l'article 133 del text refós de la Llei municipal i de Règim Local de Catalunya, l'activitat de la qual és fomentar la cooperació i l'intercanvi per al desenvolupament sostenible a les ciutats de les comarques de Barcelona.
- Associació Agrupació de Municipis Titulars del Servei de Transport Urbà de la 2ª Corona Metropolitana de Barcelona. És una organització associativa d'ens locals, de les previstes a l'article 133 del text refós de la Llei municipal i de Règim Local de Catalunya, l'activitat de la qual és l'enaltiment i la promoció del transport públic urbà i de la mobilitat en general, de la regió metropolitana de Barcelona.
- Xarxa de Municipis per l'Economia Social i Solidària. És una organització associativa d'ens locals, de les previstes a l'article 133 del text refós de la Llei municipal i de règim local de Catalunya, l'activitat de la qual és promoure, reforçar i consolidar aquest àmbit, fixant objectius i estratègies comunes i fomentant la cooperació i l'acció conjunta entre els seus membres.
- Xarxa de Pobles i Ciutats pels Drets Humans. És una organització especial desconcentrada de la Diputació de Barcelona, de les previstes a l'article 253 del text refós de la Llei municipal i de règim local de Catalunya, l'activitat de la qual és ampliar la cultura dels drets humans com a forma de convivència i organització política en el marc dels pobles i les ciutats.

- Xarxa Local per la Diversitat i la Ciutadania. És una organització especial desconcentrada de la Diputació de Barcelona, de les previstes a l'article 253 del text refós de la Llei municipal i de règim local de Catalunya, l'activitat de la qual és construir referents polítics i models conceptuals que serveixin als governs locals per gestionar millor la diversitat ciutadana.
- Consorci de Comunicació Local. És un consorci públic, dels previstos a l'article 269 del text refós de la Llei municipal i de règim local de Catalunya, l'activitat del qual és promoure el municipalisme i el món local en totes les seves expressions culturals i socials mitjançant l'enfortiment de la comunicació local.
- Consorci Local i Comarcal de Comunicació. És un consorci públic, dels previstos a l'article 269 del text refós de la Llei municipal i de règim local de Catalunya, l'activitat del qual és la promoció de les activitats de les emissores de televisió i ràdio locals i de la premsa escrita.
- Consorci Localret. És un consorci públic, dels previstos a l'article 269 del text refós de la Llei municipal i de règim local de Catalunya, l'activitat del qual és el desenvolupament de propostes i iniciatives relatives al desenvolupament de les xarxes de telecomunicacions i serveis públics que puguin ser prestats per mitjans telemàtics.
- Consorci per a la Gestió dels Residus del Vallès Occidental. És un consorci públic, dels previstos a l'article 269 del text refós de la Llei municipal i de règim local de Catalunya, l'activitat del qual és la construcció, explotació i manteniment de les instal·lacions necessàries per a les operacions de tractament, reciclatge i disposició controlada dels residus sòlids municipals i assimilables.
- Consorci per a la Normalització Lingüística. És un consorci públic, dels previstos a l'article 269 del text refós de la Llei municipal i de règim local de Catalunya, l'activitat del qual és facilitar el coneixement, l'ús i la divulgació de la llengua pròpia de Catalunya en tots els àmbits.
- Consorci Besòs Tordera. És un consorci públic, dels previstos a l'article 269 del text refós de la Llei municipal i de règim local de Catalunya, l'activitat del qual és realitzar gestions, iniciatives i projectes que puguin ésser solucions als problemes de contaminació de la conc a i de l'aprofitament de les seves aigües.
- Consorci Territorial de Salut del Vallès Occidental-Est. És un consorci públic, dels previstos a l'article 269 del text refós de la Llei municipal i de règim local de Catalunya, la finalitat del qual és integrar les competències en l'àmbit de la salut de l'Administració de la Generalitat de Catalunya i les administracions locals, per millorar la salut de la població.
- Consorci de la Xarxa de Teatres Públics de Catalunya. És un consorci públic dels previstos a l'article 269 del text refós de la Llei municipal i de règim local de Catalunya, l'activitat del qual és la consecució de finalitats i interessos comuns en relació amb la producció d'activitats culturals, teatrals i altres arts escèniques.

1.9.3. Fundacions en què el subjecte comptable forma part del seu Patronat

L'Ajuntament de Castellar del Vallès forma part del Patronat de les fundacions següents:

- Fundació Privada Obra Social Benèfica de Castellar del Vallès
- Fundació Privada Escoles Tolrà

2. GESTIÓ INDIRECTA DE SERVEIS PÚBLICS

Els serveis públics gestionats de manera indirecta per l'Ajuntament de Castellar del Vallès durant l'any 2021 són el següents:

- Servei públic municipal Abastament domiciliari d'aigua potable
 - Adjudicatari: Sorea, Sociedad Regional de Abastecimiento de Aguas, SA
 - Forma de gestió: concessió administrativa
 - Data d'adjudicació: 5 de desembre de 1975 (acordades pròrrogues en dates 14 de setembre de 1993 i 21 de novembre de 2002) en forma d'arrendament de serveis personals, transformat en concessió administrativa per acord del Ple de l'ajuntament de 6 de novembre de 2012, mantenint el període inicial de vigència
 - Inici contracte: 12 de gener de 1976
 - Termini del contracte: 10 anys (la pròrroga actual venç el 5 de desembre de 2025)
 - Subvencions al contractista: no. El contractista es retribueix amb les taxes que percep per la prestació dels serveis
 - Béns de domini públic que s'han afectat a la gestió: xarxa d'instal·lacions de subministrament d'aigua, pous, dipòsits i vehicles, maquinària, eines i mobiliari afectes al servei
 - Béns que revertiran a l'ajuntament en el moment de finalitzar el contracte: inversions realitzades durant el termini del contracte
- Servei públic municipal Instal·lacions esportives de Puigverd i Airesol D
 - Adjudicatari: SIGE 2005, SL
 - Forma de gestió: concessió administrativa
 - Data d'adjudicació: 30 de desembre de 2009
 - Inici contracte: 1 de febrer de 2010
 - Termini del contracte: 25 anys
 - Subvencions al contractista: no. El contractista es retribueix amb els preus públics que percep per la prestació dels serveis
 - Béns de domini públic que s'han afectat a la gestió: terrenys béns de domini públic on estan situats els equipaments esportius Puigverd i Airesol D
 - Béns que revertiran a l'ajuntament en el moment de finalitzar el contracte: obres, instal·lacions, equipament i mobiliari dels equipaments esportius
- Serveis funeraris
 - Adjudicatari: Gestió Integral Cementiris de Nombert, SL
 - Forma de gestió: concessió administrativa
 - Data d'adjudicació: 30 d'abril de 2002
 - Inici contracte: 1 de juny de 2002
 - Termini del contracte: 30 anys
 - Subvencions al contractista: no. El contractista es retribueix amb les taxes que percep per la prestació dels serveis
 - Béns de domini públic que s'han afectat a la gestió: cementiri i tanatori municipals

- Béns que revertiran a l'ajuntament en el moment de finalitzar el contracte: mitjans materials del cementiri i del tanatori municipals
- Servei públic municipal Recollida i transport de residus municipals, gestió de la deixalleria i neteja viària
 - Adjudicatari: Fomento de Construcciones y Contratas, SA
 - Forma de gestió: concessió administrativa
 - Data d'adjudicació: 29 de abril de 2014
 - Inici contracte: 1 de juliol de 2014
 - Termini del contracte: 10 anys
 - Subvencions al contractista: no. El preu del contracte per a l'annualitat 2021 és de 2.007.779,13 EUR, IVA inclòs
 - Béns de domini públic que s'han afectat a la gestió: cap
 - Béns que revertiran a l'ajuntament en el moment de finalitzar el contracte: vehicles, maquinària i eines adscrits al servei
- Servei públic municipal Instal·lacions esportives i de lleure de Sant Feliu del Racó
 - Adjudicatari: Casino del Racó
 - Forma de gestió: concessió administrativa
 - Data d'adjudicació: 1 d'octubre de 2002
 - Inici contracte: 3 d'octubre de 2003
 - Termini del contracte: 35 anys
 - Subvencions al contractista: no. El contractista es retribueix amb els preus públics que percep per la prestació dels serveis
 - Béns de domini públic que s'han afectat a la gestió: terreny bé de domini públic situat al carrer de Brotau, 19
 - Béns que revertiran a l'ajuntament en el moment de finalitzar el contracte: obres, instal·lacions, equipament i mobiliari de l'equipament esportiu
- Servei públic municipal Aparcament subterrani de la plaça Major i zones blaves del seu entorn
 - Adjudicatari: Saba Aparcamientos, SA
 - Forma de gestió: concessió administrativa
 - Data d'adjudicació: 18 de desembre de 2012
 - Inici contracte: 1 de gener de 2013
 - Termini del contracte: 15 anys
 - Subvencions al contractista: no. El contractista es retribueix amb les tarifes que percep per la prestació dels serveis
 - Béns de domini públic que s'han afectat a la gestió: terreny bé de domini públic on s'ubica l'aparcament (plaça Major, s/n)
 - Béns que revertiran a l'ajuntament en el moment de finalitzar el contracte: obres, instal·lacions i equipament de l'aparcament
- Servei públic municipal Escola bressol El Coral
 - Adjudicatari: Suara Serveis, SCCL
 - Forma de gestió: concessió administrativa
 - Data d'adjudicació: 3 de maig de 2011
 - Inici contracte: 1 de setembre de 2011
 - Termini del contracte: 9 anys (la pròrroga actual venç el 31 d'agost de 2022)

- Subvencions al contractista: sí. El contractista es retribueix amb les tarifes que percep dels usuaris i, a més a més, amb una subvenció de l'ajuntament que pel curs escolar 2021/2022 és de 2.793,56 EUR/curs per plaça
 - Béns de domini públic que s'han afectat a la gestió: terreny bé de domini públic on s'ubica l'escola bressol
 - Béns que revertiran a l'ajuntament en el moment de finalitzar el contracte: obres, instal·lacions i equipament de l'escola bressol
- Servei públic municipal Escola bressol Colobriers
 - Adjudicatari: Suara Serveis, SCCL
 - Forma de gestió: concessió administrativa
 - Data d'adjudicació: 29 de juliol de 2009
 - Inici contracte: 1 de setembre de 2009
 - Termini del contracte: 9 anys (la pròrroga actual venç el 10 de setembre de 2022)
 - Subvencions al contractista: sí. El contractista es retribueix amb les tarifes que percep dels usuaris i, a més a més, amb una subvenció de l'ajuntament que pel curs escolar 2021/2022 és de 2.508,66 EUR/curs per plaça
 - Béns de domini públic que s'han afectat a la gestió: terreny bé de domini públic on s'ubica l'escola bressol
 - Béns que revertiran a l'ajuntament en el moment de finalitzar el contracte: obres, instal·lacions i equipament de l'escola bressol
- Servei públic municipal Transport urbà, línia C4
 - Adjudicatari: La Vallesana, SA
 - Forma de gestió: conveni interadministratiu entre la Generalitat de Catalunya, l'ajuntament i el contractista
 - Data d'adjudicació: 14 d'abril de 2015
 - Inici contracte: 1 de gener de 2015
 - Termini del contracte: 1 any (la pròrroga actual venç el 31 de desembre de 2020)
 - El nou conveni per a l'any 2022 es va aprovar per la Junta de Govern Local en data 5 d'abril de 2022.
 - Subvencions al contractista: sí. L'aportació de l'ajuntament al preu anual del contracte ha estat de 48.912,93 EUR, IVA exempt
 - Béns de domini públic que s'han afectat a la gestió: cap
 - Béns que revertiran a l'ajuntament en el moment de finalitzar el contracte: cap
- Servei públic municipal de clavegueram
 - Adjudicatari: Sorea, Sociedad Regional de Abastecimiento de Aguas, SA
 - Forma de gestió: concessió administrativa
 - Data d'adjudicació: 27 de desembre de 2011
 - Inici contracte: 1 de gener de 2012
 - Termini del contracte: fins el 5 de desembre de 2025
 - Subvencions al contractista: no. El contractista es retribueix amb les tarifes que percep per la prestació dels serveis
 - Béns de domini públic que s'han afectat a la gestió: xarxa de clavegueram
 - Béns que revertiran a l'ajuntament en el moment de finalitzar el contracte: inversions realitzades durant el termini del contracte

3. BASES DE PRESENTACIÓ DELS COMPTES

Els estats i comptes anuals s'han obtingut dels registres comptables de l'ens local corresponents a l'exercici de 2021 han estat preparats seguint els principis de comptabilitat per als ens locals recollits a la legislació vigent i en especial a:

- Text refós de la Llei reguladora de les hisendes locals, aprovat per Reial decret legislatiu 2/2004, de 5 de març.
- Reial decret 500/1990, de 20 d'abril, pel qual es desenvolupa el capítol primer del títol sisè de la Llei 39/1988, de 28 de desembre, reguladora de les hisendes locals, en matèria de pressupostos.
- Instrucció del model normal de comptabilitat local, aprovada per Ordre HAP/1781/2013, de 20 de setembre.
- Documents sobre principis comptables emesos per la Comissió de principis i normes comptables públiques, creada per resolució de la Secretaria d'Estat d'Hisenda de 28 de desembre de 1990.

Els documents que integren el compte anual de l'ajuntament, de conformitat amb la regla 45 de la Instrucció de model normal de comptabilitat local, aprovada per Ordre HAP/1781/2013, de 20 de setembre, són els següents:

- a) El balanç.
- b) El compte del resultat econòmicopatrimonial.
- c) L'estat de canvis en el patrimoni net.
- d) L'estat de fluxos d'efectiu.
- e) L'estat de liquidació del pressupost, que comprèn, amb la deguda separació, la liquidació del pressupost de despeses i del pressupost d'ingressos de l'entitat, com també el resultat pressupostari.
- f) La memòria.

Les xifres i imports que apareixen en aquests documents venen expressades en euros.

La liquidació del pressupost ha estat aprovada per resolució de l'alcalde de 28 de febrer de 2022, i se n'ha donat compte al Ple en sessió de 29 de març de 2022.

3.1. Principis comptables

S'han aplicat tots els principis comptables recollits a la primera part del Pla general de comptabilitat pública adaptat a l'administració local (annex a la Instrucció del model normal de comptabilitat local):

a) Principis comptables de caràcter econòmic patrimonial

- Principi de gestió continuada.
- Principi de meritació.
- Principi d'uniformitat.
- Principi de prudència.
- Principi de no compensació.
- Principi d'importància relativa.

b) Principis comptables de caràcter pressupostari

- Principi d'imputació pressupostària.
- Principi de desafectació.

3.2. Comparació de la informació

En el balanç, en el compte del resultat economicopatrimonial i en la resta d'estats que inclouen informació corporativa, es reflecteixen les xifres relatives a l'exercici anterior.

4. NORMES DE RECONEIXEMENT I VALORACIÓ

Els criteris comptables més significatius aplicats en la formulació dels comptes anuals són els que es descriuen a continuació.

4.1. Immobilitzat material

L'immobilitzat material són els actius tangibles, mobles i immobles, que:

- a) Té l'entitat per al seu ús en la producció o el subministrament de béns i serveis o per als seus propis propòsits administratius.
- b) S'espera que tinguin una vida útil superior a un any.

El Ple de la Corporació, en sessió de 29 de juny de 2021, va aprovar l'actualització de l'inventari amb referència a 31 de desembre de 2020. La última actualització de l'inventari s'havia produït per acord del Ple en sessió de 26 de gener de 1993, amb referència a 31 de desembre de 1992.

Els criteris de valoració de l'immobilitzat material en l'inventari actualitzat a data 31 de desembre de 2021, han estat els següents:

- a) Béns immobles. El valor que consti en document públic o el valor d'adjudicació en contractes d'obra recent (preu d'adquisició o taxació, en el supòsit de bens incorporats a títol gratuït). En defecte d'aquests valors, el valor cadastral deflactat a la data d'adquisició.

Pel que es refereix als vials, en els casos que no s'ha disposat de cap dada econòmica dels vials, s'ha considerat aplicar un valor de reposició de 45,51 EUR/m²

- b) Béns mobles (maquinària, utilatge, mobiliari, equips per a processos d'informació, elements de transport i altre immobilitzat material). Els elements patrimonials estan valorats al seu preu d'adquisició.

Les reparacions que no signifiquen una ampliació de la vida útil i les despeses de manteniment es carreguen directament al compte de resultats. Els costos d'ampliació o millora que impliquen un augment de la vida útil del bé són capitalitzats com major valor de l'element patrimonial.

La dotació anual a l'amortització es calcula pel mètode lineal d'acord amb la vida útil estimada dels diferents elements patrimonials i comença a partir del moment de l'alta en l'inventari de béns de la Corporació. Els anys de vida útil estimada per a les diferents classes de bens són:

Classe de bé	Vida útil (anys)
Construccions	50

Maquinària i utillatge	10
Instal·lacions tècniques	10
Mobiliari	10
Equips processos informació	8
Elements de transport	10
Altres immobilitzats materials	10

4.2. Patrimoni públic del sòl

Són actius no corrents materialitzats generalment en béns immobles, afectats a la destinació del patrimoni esmentat.

Pel que fa als aspectes relatius a la seva inclusió a l'inventari municipal i la valoració, es fa remissió al que s'ha detallat a l'apartat anterior en relació a l'immobilitzat material.

4.3. Immobilitzat intangible

Es concreta en un conjunt d'actius intangibles i drets susceptibles de valoració econòmica de caràcter no monetari i sense aparença física que compleixen, a més, les característiques de permanència en el temps i utilització en la producció de béns i serveis o constitueixen una font de recursos de l'entitat.

Els elements patrimonials corresponents a l'immobilitzat intangible estan valorats al preu d'adquisició en els casos en què la seva incorporació al patrimoni municipal es realitza mitjançant adquisició onerosa, i pel valor raonable en el cas de béns incorporats a títol gratuït.

En el cas dels elements que són amortitzables s'aplica una dotació anual a l'amortització del 12,50 % lineal.

4.4. Arrendaments

S'entén per arrendament, als efectes d'aquesta memòria, qualsevol acord, independentment de la seva instrumentació jurídica, pel qual l'arrendador cedeix a l'arrendatari, a canvi de percebre una suma única de diners o una sèrie de pagaments o quotes, el dret a utilitzar un actiu durant un període de temps determinat.

a) Arrendaments financers

L'arrendament es qualifica de financer quan de les condicions econòmiques o d'un acord d'arrendament es dedueixi que es transfereixen substancialment tots els riscos i avantatges inherents a la propietat de l'actiu objecte del contracte.

En 2021 l'entitat tenia formalitzat un únic contracte d'arrendament financer (subministrament de gespa artificial per al camp de futbol), que es registra comptablement pel valor actual dels pagaments acordats amb l'arrendador durant el termini de l'arrendament.

b) Arrendaments operatius

Es tracta de contractes d'arrendament en què no es transfereixen els riscos i avantatges que són inherents a la propietat.

Les quotes derivades d'aquests arrendaments es reconeixen com a despeses en el resultat de l'exercici en que es meriten, durant el termini de l'arrendament.

4.5. Passius financers

Es reconeixen en el balanç quan l'entitat es converteix en part obligada segons les clàusules contractuals de l'instrument financer.

Al balanç de l'exercici 2021 només figuren passius financers a cost amortitzat, i apareixen valorats pel preu de la transacció.

4.6. Actius construïts per a altres entitats

Són els béns construïts o adquirits per l'entitat, amb base en el corresponent contracte, conveni o acord, per tal que una vegada finalitzat el procés d'adquisició o construcció d'aquests es transfereixin necessàriament a una altra entitat destinatària, independentment del fet que aquesta última participi o no en el seu finançament.

La valoració es realitza pel cost de producció.

4.7. Altres partides

A la comptabilitat de l'entitat no es registren:

- Inversions immobiliàries.
- Permutes.
- Actius financers.
- Cobertures comptables.
- Existències.
- Transaccions en moneda estrangera.
- Actius en estat de venda.

5. IMMOBILITZAT MATERIAL

Les immobilitzacions materials han experimentat durant l'exercici 2021 les variacions que es detallen al quadre següent.

6. PATRIMONI PÚBLIC DEL SÒL

La constitució del patrimoni públic del sòl i d'habitatge és obligatòria per aquells municipis que tinguin un planejament urbanístic general, que delimiti àmbits de gestió urbanística susceptibles de generar cessions de sòl de titularitat pública amb aprofitament, com és el cas de Castellar del Vallès.

En aquest sentit, el Ple de l'ajuntament va acordar en data 27 de setembre de 2005 constituir el patrimoni públic del sòl i d'habitatge amb els béns següents:

a) Béns d'ús residencial:

- Solar situat a la ronda del Turuguet, núm. 6 (finca 16157, tom 3671, llibre 359, foli 130)
- Solar situat a la ronda del Turuguet, núm. 8 (finca 16157, tom 3671, llibre 359, foli 127)

b) Béns d'ús no residencial:

- Nau industrial situada al carrer Noguera, núm. 17 (finca 8771, tom 2616, llibre 182, foli 142)
- Nau industrial situada al carrer Noguera, núm. 19 (finca 8772, tom 2616, llibre 182, foli 145)

Així, el resum comptable del patrimoni municipal del sòl i de l'habitatge és el següent:

COMPTE	SALDO INICIAL 1/1/2021	ENTRADES O DOTACIONS	AUGMENTS PER TRANSFER. O TRASPÀS	SORTIDES, BAIXES O REDUCCIONS	DISMINUCIONS PER TRANSFER. O TRASPÀS	SALDO FINAL 31/12/2021
240. TERRENYS DEL PATRIMONI PÚBLIC DEL SÒL	2.436.194,21	0,00	0,00	0,00	0,00	2.436.194,21
241. CONSTRUCCIONS DEL PATRIMONI PÚBLIC DEL SÒL	0,00	0,00	0,00	0,00	0,00	0,00
243. ADAPTACIÓ DE TERRENYS DEL PATR. PÚBL. DEL SÒL	0,00	0,00	0,00	0,00	0,00	0,00
244. CONSTRUCC. EN CURS DEL PATR. PÚBL. DEL SÒL	0,00	0,00	0,00	0,00	0,00	0,00
248. BESTRETES PER A BÉNS I DRETS DEL PAT. PÚBL. SÒL	0,00	0,00	0,00	0,00	0,00	0,00
249. ALTRES BÉNS I DRETS DEL PATRIMONI PÚBLIC DEL SÒL	0,00	0,00	0,00	0,00	0,00	0,00
TOTAL IMMOBILITZAT BRUT	2.436.194,21	0,00	0,00	0,00	0,00	2.436.194,21
2840. AMORT. ACUM. TERRENS PAT. PÚBL. SÒL	0,00	0,00	0,00	0,00	0,00	0,00
2841. AMORT. ACUM. CONSTRUCCIONS PAT. PÚBL. SÒL	0,00	0,00	0,00	0,00	0,00	0,00
2849. AMORT. ACUM. ALTRES BÉNS I DRETS PAT. PÚBL. SÒL	0,00	0,00	0,00	0,00	0,00	0,00
TOTAL IMMOBILITZAT NET	2.436.194,21	0,00	0,00	0,00	0,00	2.436.194,21

7. INVERSIONS IMMOBILIÀRIES

L'entitat no té inversions immobiliàries.

8. IMMOBILITZAT INTANGIBLE

Les immobilitzacions intangibles han experimentat durant l'exercici 2021 les variacions que es detallen al quadre següent:

COMPTE	SALDO INICIAL 1/1/2021	ENTRADES O DOTACIONS	AUGMENTS PER TRANSFER. O TRASPÀS	SORTIDES, BAIXES O REDUCCIONS	DISMINUCIONS PER TRANSFER. O TRASPÀS	SALDO FINAL 31/12/2021
200. INVERSIÓ EN INVESTIGACIÓ	441.672,97	0,00	0,00	0,00	0,00	441.672,97
201. INVERSIÓ EN DESENVOLUPAMENT	0,00	0,00	0,00	0,00	0,00	0,00
203. PROPIETAT INDUSTRIAL I INTELLECTUAL	0,00	0,00	0,00	0,00	0,00	0,00
206. APLICACIONS INFORMÀTIQUES	605.791,65	5.953,20	0,00	0,00	0,00	611.744,85
207. INV. SOBRE ACTIUS UTILITZATS EN ARREND. O CEDITES	0,00	0,00	0,00	0,00	0,00	0,00
208. BESTRETES PER A IMMOBILITZACIONS INTANGIBLES	0,00	0,00	0,00	0,00	0,00	0,00
209. ALTRE IMMOBILITZAT INTANGIBLE	515.768,57	0,00	0,00	0,00	0,00	515.768,57
TOTAL IMMOBILITZAT BRUT	1.563.233,19	5.953,20	0,00	0,00	0,00	1.569.186,39
2800. AMORT. ACUM. INVERSIÓ EN INVESTIGACIÓ	441.672,97	0,00	0,00	0,00	0,00	441.672,97
2801. AMORT. ACUM. INVERSIÓ EN DESENVOLUPAMENT	0,00	0,00	0,00	0,00	0,00	0,00
2803. AMORT. ACUM. PROPIET. INDUSTRIAL I INTELLECTUAL	0,00	0,00	0,00	0,00	0,00	0,00
2806. AMORT. ACUM. APLICACIONS INFORMÀTIQUES	596.970,21	1.190,64	0,00	0,00	0,00	598.160,85
2807. AMORT. ACUM. INV. SOBRE ARREND. O CEDITES	0,00	0,00	0,00	0,00	0,00	0,00
2809. AMORT. ACUM. ALTRE IMMOBILITZAT INTANGIBLE	515.768,57	0,00	0,00	0,00	0,00	515.768,57
TOTAL IMMOBILITZAT NET	8.821,44	4.762,56	0,00	0,00	0,00	13.584,00

9. ARRENDAMENTS FINANCERS I ALTRES OPERACIONS DE NATURALES A SIMILAR

Per acord de la Junta de Govern Local en sessió de 25 de juliol de 2017, es va adjudicar a BBVA Renting, SA el contracte d'arrendament financer amb opció de compra per al subministrament i instal·lació de la gespa del camp de futbol municipal. El contracte contempla 84 quotes mensuals d'arrendament, d'import fix de 1.920,76 EUR, que han començat a fer-se efectives a partir de l'1 de gener de 2018. L'interès de l'arrendament és fix, per 142,34 EUR en cada quota mensual. El valor residual al final del contracte és de 0,00 EUR.

10. ACTIUS FINANCERS

L'entitat no té actius financers.

11. PASSIUS FINANCERS

11.1. Situació i moviments dels deutes

Els quadres següents recullen la informació relativa als passius financers a llarg i curt termini corresponents a deutes amb entitats de crèdit:

Situació i moviments dels deutes

AJUNTAMENT DE CASTELLAR DEL VALLES

Exercici: 2021

a) Deutes al cost amortitzat

Identificació deute		Deute a 1 gener	Creacions	Int. merit. segons TIE		Dif. de canvi	Disminucions	Deute a 31 desembre
Referència	TIE	Cost amortitzat	Efectiu	Explícits	Interessos cancel·lats	Del cost amortitzat	Valor comptable	Cost amortitzat
Descripció		Interessos explícits	Despeses	Resta		D'interessos explícits	Resultat	Interessos explícits
Tipus d'operació: 3 DEUTES AMB ENTITATS DE CRÈDIT								
0000020	0,00000	0,00	0,00	762,69	0,00	0,00	135.548,84	-90.655,76
20 BBVA 0914069509		11.801,37	0,00	44.893,08		0,00	45.655,77	12.564,06
0000022	0,00000	-6.018,52	0,00	782,40	215,66	0,00	72.222,08	-72.222,24
22 BSAB 807256181941		-826,76	0,00	6.018,36		0,00	6.800,76	-260,02
0000025	0,00000	0,00	0,00	1.578,54	1.233,99	0,00	100.084,80	-100.218,93
25 BBVA 9546225595		8.030,95	0,00	-134,13		0,00	1.444,41	8.375,50
0000041	0,05700	299.923,70	0,00	163,36	162,15	0,00	38.625,11	261.298,59
41 BSAB 807633352760		-0,21	0,00	0,00		0,00	163,36	1,00
Total Tipus d'operació: 3 DEUTES AMB ENTITATS DE CRÈDIT		293.905,18	0,00	3.286,99	1.611,80	0,00	346.480,83	-1.798,34
		19.005,35	0,00	50.777,31		0,00	54.064,30	20.680,54
Tipus d'operació: 6 ALTRES DEUTES								
0000024	0,00000	0,00	0,00	0,00	0,00	0,00	171.648,83	-171.648,83
24 MITYC 20091996		0,00	0,00	0,00		0,00	0,00	0,00
Total Tipus d'operació: 6 ALTRES DEUTES		0,00	0,00	0,00	0,00	0,00	171.648,83	-171.648,83
		0,00	0,00	0,00		0,00	0,00	0,00
Total general		293.905,18	0,00	3.286,99	1.611,80	0,00	518.129,66	-173.447,17
		19.005,35	0,00	50.777,31		0,00	54.064,30	20.680,54

Situació i moviments dels deutes

AJUNTAMENT DE CASTELLAR DEL VALLES

Exercici: 2021

b) Deutes al valor raonable

Identificació deute	Deute a 1 gener	Creacions				Diferències de canvi		Deute a 31 desembre
Referència	Valor excupó	Efectiu	Interessos meritats	Interessos cancel·lats	Variació val. raon.	Del valor excupó	Disminucions	Valor excupó
Descripció	Interessos explícits	Despeses				D'interessos explícits		Interessos explícits
Tipus d'operació: 3 DEUTES AMB ENTITATS DE CRÈDIT								
0000039	223.434,87	0,00	770,91	593,32	0,00	0,00	36.897,11	186.537,76
39 BSAB 807555989624	-6,44	0,00				0,00		171,15
0000040	242.143,70	0,00	724,92	724,92	0,00	0,00	36.928,53	205.215,17
40 BSAB 807577246061	-6,65	0,00				0,00		-6,65
0000043	339.276,42	0,00	86,65	13,38	0,00	0,00	37.697,39	301.579,03
BBVA 9560325801	-7,80	0,00				0,00		65,47
0000045	0,00	350.000,00	0,00	0,00	0,00	0,00	10.020,74	339.979,26
BBVA 9560438726	0,00	0,00				0,00		0,00
0000049	339.020,87	0,00	67,91	78,84	0,00	0,00	0,00	339.020,87
BBVA 9560398528	29,01	0,00				0,00		18,08
Total Tipus d'operació: 3 DEUTES AMB ENTITATS	1.143.875,86	350.000,00	1.650,39	1.410,46	0,00	0,00	121.543,77	1.372.332,09
	8,12	0,00				0,00		248,05
Tipus d'operació: 5 DEUTES AMB ENTITATS PÚBLIQUES								
0000042	2.481.275,58	0,00	25.123,25	28.497,75	0,00	0,00	898.000,00	1.583.275,58
FFPP-BSAN 1230081618	8.444,94	0,00				0,00		5.070,44
Total Tipus d'operació: 5 DEUTES AMB ENTITATS	2.481.275,58	0,00	25.123,25	28.497,75	0,00	0,00	898.000,00	1.583.275,58
	8.444,94	0,00				0,00		5.070,44
Total general	3.625.151,44	350.000,00	26.773,64	29.908,21	0,00	0,00	1.019.543,77	2.955.607,67
	8.453,06	0,00				0,00		5.318,49

Situació i moviments dels deutes

AJUNTAMENT DE CASTELLAR DEL VALLES

Exercici: 2021

c) Resum per categories

Categories	Llarg termini			Curt termini			Total
	Obligacions i altres valors negociables	Deutes amb entitats de crèdit	Altres deutes	Obligacions i altres valors negociables	Deutes amb entitats de crèdit	Altres deutes	
	2021	2021	2021	2021	2021	2021	
	2020	2020	2020	2020	2020	2020	2020
Deutes al valor raonable	0,00	2.002.636,07	0,00	0,00	952.971,60	0,00	2.955.607,67
	0,00	2.615.627,80	0,00	0,00	1.009.523,64	0,00	3.625.151,44
Deutes al cost amortitzat	0,00	222.617,70	343.297,70	0,00	65.830,30	171.648,83	803.394,53
	0,00	286.298,26	514.946,53	0,00	346.922,31	171.648,83	1.319.815,93
Total general	0,00	2.225.253,77	343.297,70	0,00	1.018.801,90	171.648,83	3.759.002,20
	0,00	2.901.926,06	514.946,53	0,00	1.356.445,95	171.648,83	4.944.967,37

11.2. Línies de crèdit

Durant l'any 2021, l'entitat no ha formalitzat cap línia de crèdit.

11.3. Informació sobre els riscos dels tipus de canvi i de tipus d'interès

a) Risc de tipus de canvi

L'entitat no manté cap deute en moneda distinta de l'euro.

b) Risc de tipus d'interès

El quadre següent informa sobre la distribució dels passius financers a tipus d'interès fix i variable:

	A TIPUS D'INTERÈS FIX	A TIPUS D'INTERÈS VARIABLE	TOTAL
OBLIGACIONS I ALTRES VALORS NEGOCIABLES	0,00	0,00	0,00
DEUTES AMB ENTITATS DE CRÈDIT	1.583.275,58	1.660.780,09	3.244.055,67
ALTRES DEUTES	514.946,53	0,00	514.946,53
TOTAL IMPORT	2.098.222,11	1.660.780,09	3.759.002,20
% DE PASSIUS FINANCERS A TIPUS D'INTERÈS FIX O VARIABLE SOBRE EL TOTAL	55,82	44,18	100,00

11.4. Avals i altres garanties concedides

L'entitat no ha concedit cap aval.

Durant 2021, l'entitat no ha executat cap aval.

11.5. Altra informació

Durant l'any 2021 no s'ha produït cap informació de caràcter substantiu que afecti els passius financers.

12. COBERTURES CONTABLES

Durant l'any 2021, l'entitat no ha concertat cap instrument de cobertura comptable.

13. ACTIUS CONSTRUÏTS O ADQUIRITS PER A ALTRES ENTITATS I ALTRES EXISTÈNCIES

L'entitat manté al seu balanç (compte 370) el valor comptable de les obres de reforma i ampliació del centre de salut de Castellar del Vallès, executades per al Servei Català de la Salut en virtut del conveni interadministratiu formalitzat en data 30 de novembre de 2010 per l'Ajuntament de Castellar del Vallès, l'Administració de la Generalitat de

Catalunya i el Servei Català de la Salut. L'import pel qual apareix aquest actiu a la comptabilitat municipal és de 931.377,63 EUR

14. MONEDA ESTRANGERA

Al balanç de l'entitat no apareix cap element d'actiu o passiu denominat en moneda estrangera.

15. TRANSFERÈNCIES, SUBVENCIONS I ALTRES INGRESSOS I DESPESES

15.1. Transferències i subvencions rebudes

El detall de les diferents subvencions corrents rebudes l'exercici 2021 per l'entitat es recull al quadre següent:

SUBVENCIONS D'ORGANISMES DE L'ADMINISTRACIÓ GENERAL DE L'ESTAT

PROGRAMA/FINALITAT DE LA SUBVENCIÓ	IMPORT REBUT	IMPORT PENDENT DE JUSTIFICAR
PARTICIPACIÓ EN ELS TRIBUTS DE L'ESTAT	5.550.636,71	0,00
INE: COMPENSACIÓ DESPESES REVISIÓ CENS ELECTORAL 2020	3.313,37	0,00

SUBVENCIONS DE LA GENERALITAT DE CATALUNYA

PROGRAMA/FINALITAT DE LA SUBVENCIÓ	IMPORT REBUT	IMPORT PENDENT DE JUSTIFICAR
FONS DE COOPERACIÓ LOCAL DE CATALUNYA, 2021	607.838,46	0,00
SERVEIS SOCIALS I ALTRES PROGRAMES DE BENESTAR SOCIAL	599.929,34	0,00
INDEMNITZACIONS ORGANITZACIÓ ELECCIONS PARLAMENT DE CATALUNYA 2021	22.797,73	0,00
FINANÇAMENT ESC. BRESSOL MUNICIPALS, ENDARRERIMENT CURSOS 2015/16 A 2019/20	48.725,51	0,00
FINANÇAMENT ESC. BRESSOL MUNICIPALS, CURS 2020/21	145.350,00	0,00
ADQUISICIÓ LLIBRES I DIARIS PER A LA BIBLIOTECA, 2021	4.800,00	0,00
FUNCIONAMENT JUTJAT DE PAU, 2021	6.000,00	0,00
ARC: RETORN CÀNON DISPOSICIÓ REBUIG RESIDUS MUNICIPALS	32.897,45	0,00
SOC: ACCIONS DE FORMACIÓ D'OFERTA	64.332,00	0,00
SOC: BENEFICIARIS PROGRAMA GARANTIA JUVENIL	50.600,00	0,00
SOC: PROGRAMA TREBALL I FORMACIÓ	196.922,80	0,00
SOC: PROGRAMA AGENTS D'OCCUPACIÓ I DESENVOLUPAMENT LOCAL	129.600,00	0,00
AHC: PROGRAMA MEDIACIÓ LLOGUER SOCIAL HABITATGES I BORSA	57.594,00	0,00

SUBVENCIONS DE LA DIPUTACIÓ DE BARCELONA

PROGRAMA/FINALITAT DE LA SUBVENCIÓ	IMPORT REBUT	IMPORT PENDENT DE JUSTIFICAR
FEMINISME, CONSOLIDACIO DE POLITIQUES DE GENERE/LGTBI, SENSIBILITAZACIO, CATALEG 2021 OPI	7.038,39	0,00
FONS DE PRESTACIO ACTIVITATS CULTURALS DEL CICLE FESTIU	2.969,00	0,00
PLANS DE CONTINGENCIA EN SALUT PUBLICA LOCAL PER A FER FRONT A LA COVID-19	4.000,00	0,00
FINANÇAMENT DELS SERVEIS SOCIALS BASICS	57.791,68	0,00
FINANÇAMENT DE PROGR. COMPLEM., ACT. DE MILLORA I DIGITALITZACIO DELS SERVEIS SOCIALS	50.443,20	0,00
ELS SERVEIS LOCALS D'OCUPACIO QUE UTILITZEN LA PLATAFORMA TELEMATICA XALOC	29.172,10	0,00
FONS DE PRESTACIO SUPORT AL FOMENT DEL TEIXIT COMERCIAL, MERCATS I FIRES LOCALS	8.568,00	0,00
ACTUACIONS PREVISTES AL PLA LOCAL DE SEGURETAT VIARIA	10.000,00	0,00
PROJECTE "M'ACTIVO", ANUALITAT 2020	6.854,65	0,00
FONS DE PRESTACIO FINANÇAMENT EN L'AMBIT DE JOVENTUT	9.280,80	0,00
FONS DE PRESTACIO FOMENT DEL LLOGUER I LA GESTIO D'HABITATGE ASSEQUIBLE	8.607,89	0,00
FONS DE PRESTACIO SERVEI D'INTERMEDIACIO EN DEUTES DE L'HABITATGE	10.125,00	0,00
FONS DE PRESTACIO REACTIVACIO DE SERVEIS ALS EQUIPAMENTS ESPORTIUS (PLA DE XOC)	10.841,86	0,00
FONS DE PRESTACIO DINAMITZACIO DE L'ACTIVITAT FISICA I L'ESPORT LOCAL	6.502,57	0,00
PROGRAMA ESPECIFIC DE SOSTENIMENT DEL SERVEI D'ESCOLA BRESSOL, CURS 2018/2019	48.725,51	0,00
RECOLLIDA I TRACTAMENT DE RESIDUS ZONA RIERA DE LES ARENES, ANY 2020	6.000,00	0,00
RECOLLIDA I TRACTAMENT DE RESIDUS ZONA RIERA DE LES ARENES, ANY 2021	6.000,00	0,00
KIT BASIC D'ORIENTACIO	855,00	0,00
COM ESCOLLIR ELS CANALS DE RECERCA DE FEINA MES ADIENTS AL MEU PERFIL	270,00	0,00
SOS FA MOLTS ANYS QUE NO HE FET UNA ENTREVISTA DE FEINA	900,00	0,00
COM AMPLIAR LA XARXA DE CONTACTES PER TROBAR FEINA?	270,00	0,00
LES CLAUS DE L'EXIT PER ACONSEGUIR ELS TEUS OBJECTIUS	810,00	0,00
SI LA CRISI ET DONA LLIMONES, FES LLIMONADA	712,50	0,00

PROGRAMA/FINALITAT DE LA SUBVENCIÓ	IMPORT REBUT	IMPORT PENDENT DE JUSTIFICAR
ENTREVISTA CURRICULAR VERSUS ENTREVISTA PER COMPETENCIES	540,00	0,00
COM CREAR UN PERFIL A LINKEDIN QUE SIGUI ATRACTIU	472,50	0,00
LA INTEL.LIGENCIA EMOCIONAL T'OBRE LES PORTES	855,00	0,00
PRACTICA LA VENDA DE TU MATEIX A TRAVES DE L'ELEVATOR PITCH	270,00	0,00
FONS DE PRESTACIO REFORÇ EXTRAORDINARI DEL SERVEI D'INTERMEDIACIO EN DEUTES HIPOTECARIS	5.456,68	0,00
PROJECTE PILOT EQUITAT EDUCATIVA EN SITUACIO DE PANDEMIA	2.668,26	0,00
FINANÇAMENT ESCOLA MUNICIPAL DE PERSONES ADULTES	11.589,91	0,00
PROJECTE EDUCATIU ADREÇAT A JOVES DE 15-18 ANYS DES DE L'AMBIT PROFESSIONALITZADOR	9.208,23	0,00
AJUTS A FAMILIES PER A LA PRACTICA ESPORTIVA	5.000,00	0,00
LLUITA PER A L'ERRADICACIO DE LA VIOLENCIA MASCLISTA I DIVERSITAT DE GERE	6.789,74	0,00
SENYALITZACIO AMBIENTAL I DE NORMATIVA D'US DE L'ESPAI FLUVIAL	3.500,00	0,00
INCORPORACIO TIC EN PROCESSOS DE PARTICIPACIO I FORMACIO A LES ENTITATS	2.891,35	0,00
REDACCIO PLA TRANSICIO ECOLOGICA I CANVI CLIMATIC - AGENDA 2030	8.016,37	0,00
CASTELLAR I L'EDUCACIO EN VALORS	3.998,37	0,00
PROMOCIO DE LA SALUT	10.431,00	0,00
PROTECCIO DE LA SALUT	28.453,00	0,00
MEDIACIO EN CONSUM	7.039,00	0,00
FUNCIONAMENT OFICINA MUNICIPAL INFORMACIO AL CONSUMIDOR	15.584,00	
BRAM! MOSTRA DE CINEMA, 13ª EDICIO	2.100,00	0,00
ASSESSORAMENT I FORMACIO A EMPRESES, ANUALITAT 2021	16.800,02	0,00
FINANÇAMENT SERVEI PROTECCIO CIVIL	8.000,00	0,00
PLA ESPECIAL DEL CATALEG DE MASIES, CASES RURALS I ALTRES EN SOL NO URBANITZABLE, ANUALITAT 2021	1.800,00	0,00
RECEPTES PER A GESTIONAR AMB EXIT LES FINANCES DE L'EMPRESA	864,00	0,00
CURSOS PREPARACIO PROVES ACCES A CICLES FORMATIUS I/O GRADUAT EN ESO - ANUALITAT 2021	15.516,99	0,00
PROJECTE "M'ACTIVO", ANUALITAT 2021	11.095,57	0,00
FONS DE PRESTACIO REFORÇ EXTRAORDINARI DELS SERVEIS LOCALS D'OcupACIO, ANUALITAT 2021	6.218,05	0,00
FUNCIONAMENT DE LA BIBLIOTECA ANTONI TORT	46.165,00	0,00

PROGRAMA/FINALITAT DE LA SUBVENCIÓ	IMPORT REBUT	IMPORT PENDENT DE JUSTIFICAR
PROGRAMA DE CREDIT LOCAL 2021	10.020,74	0,00
OBERTURA PARCIAL FRANJA PERIMETRAL URBANITZACIO EL RACO	60.606,23	0,00
FONS DE PRESTACIO CONSERVACIO DE LA INFRAESTRUCTURA ESTRATEGICA DE PREVENCIO D'INCENDIS FORESTALS	19.886,08	0,00
PREVENCIÓ INCENDIS FORESTALS, FRANGES URBANITZACIÓ AIRESOL D	11.274,29	0,00
PROGRAMA ESPECIFIC TREBALL, TALENT I TECNOLOGIA, ANUALITAT 2021	49.714,57	0,00

SUBVENCIONS DEL CONSELL COMARCAL DEL VALLÈS OCCIDENTAL

PROGRAMA/FINALITAT DE LA SUBVENCIÓ	IMPORT REBUT	IMPORT PENDENT DE JUSTIFICAR
TRANSPORT ADAPTAT, 2021	28.576,85	0,00
POL.INDUSTRIA: DINAMITZACIO, COOPERACIO I ACCIO	3.164,80	0,00
DINAMITZACIO I MILLORA DELS POLIGONS INDUSTRIA.	1.345,50	0,00

SUBVENCIONS DEL CONSORCI DE RESIDUS DEL VALLÈS OCCIDENTAL

PROGRAMA/FINALITAT DE LA SUBVENCIÓ	IMPORT REBUT	IMPORT PENDENT DE JUSTIFICAR
RECOLLIDA SELECTIVA DE VIDRE, ENVASOS, PAPER I CARTRÓ	111.159,12	0,00

L'import pendent de justificar es refereix al moment d'elaboració d'aquesta memòria.

El detall de les diferents subvencions de capital rebudes l'exercici 2021 es recull al quadre següent:

PROGRAMA/FINALITAT DE LA SUBVENCIÓ	IMPORT REBUT	IMPORT PENDENT DE JUSTIFICAR
DIPUTACIÓ: PLA DE XOC D'EQUIPAMENTS RESPONSABLES 2030	28.311,96	0,00
DIPUTACIÓ: FONS DE PRESTACIO DIGITALITZACIO I CONDICIONAMENT D'EQUIPAMENTS ESPORTIUS (PLA DE XOC)	3.259,87	0,00
DIPUTACIO: ELIMINACIO FIBROCIMENTI INST. FOTOVOLTAICA ESPAI TOLRA	325.000,00	0,00
DIPUTACIÓ: RECURSOS I INVERSIO EN EQUIPAMENTS DE PROTECCIO CIVIL	10.000,00	0,00
DIPUTACIÓ: REFORMA BIBLIOTECA, AUDITORI I SALA BLAVA ANUALITAT 2021	6.503,40	0,00
DIPUTACIÓ: LINIA 2 FONS INCONDICIONAL D'INVERSIONS	286.457,13	0,00
AMTU: AJUT DEL PLA DE MILLORA DE TRANSPORT PÚBLIC COL·LECTIU URBÀ I INTERURBÀ DEL SISTEMA TARIFARI INTEGRAT (STI) EXERCICI 2020	45.558,89	0,00
UNIO EUROPEA-AGENCIA EJECUTIVA INNOVACION I REDES (INEA): WIFI4EU FOMENTO DE LA CONECTIVIDAD A INTERNET DE LAS COMUNIDADES LOCALES	14.999,99	0,00

15.2. Transferències i subvencions concedides

La concessió de subvencions per l'entitat s'ajusta al procediment de concurrència competitiva establert per la Llei 38/2003, de 17 de novembre, general de subvencions.

Per acord del Ple de l'ajuntament de 30 de gener de 2007 es va aprovar un Reglament regulador de l'activitat de foment de l'Ajuntament de Castellar del Vallès i els seus organismes autònoms i unes Bases generals reguladores de la concessió de subvencions (Butlletí Oficial de la Província de Barcelona núm. 95, annex I, de 20 d'abril de 2007). D'acord amb la disposició final del referit reglament, aquest va entrar en vigor el dia 1 de gener de 2008.

De conformitat amb l'article 17.2 de la Llei 38/2003, de 17 de novembre, general de subvencions, en el marc de les bases d'execució del pressupost de l'ajuntament per a 2021 es van aprovar les bases específiques reguladores del procediment d'atorgament de subvencions a entitats sense afany de lucre per a 2021. De les bases específiques s'ha fet publicitat mitjançant anunci al Butlletí Oficial de la Província de Barcelona de 22 d'abril de 2021. La convocatòria es va aprovar per resolució de l'alcalde de 26 d'abril de 2021, i s'ha fet publicitat mitjançant anunci al Butlletí Oficial de la Província de Barcelona de 30 d'abril de 2021.

Així mateix, també en el marc de les bases d'execució del pressupost de l'ajuntament per a 2021 es van aprovar les bases específiques d'atorgament de subvencions a entitats de l'àmbit dels projectes de cooperació internacional al desenvolupament per a 2021. De les bases específiques s'ha fet publicitat mitjançant anunci al Butlletí Oficial de la Província de Barcelona de 22 d'abril de 2021. La convocatòria es va aprovar per resolució de l'alcalde de 26 d'abril de 2021, i s'ha fet publicitat mitjançant anunci al Butlletí Oficial de la Província de Barcelona de 30 d'abril de 2021.

A part, l'ajuntament concedeix vuit línies de subvencions en règim de concurrència no competitiva:

i) Subvencions per a suport de les famílies monoparentals.

L'ordenança reguladora de les bases específiques del procediment d'atorgament d'aquestes subvencions es va aprovar inicialment per acord del Ple de l'ajuntament en sessió de 22 de desembre de 2011, s'ha modificat per acord del mateix òrgan de 27 de novembre de 2012, i el text refós vigent es va publicar en el Butlletí Oficial de la Província de Barcelona de 7 de desembre de 2012.

La convocatòria per a 2021 es va aprovar per resolució de l'alcalde de 24 de novembre de 2020, i s'ha fet publicitat mitjançant anunci al Butlletí Oficial de la Província de Barcelona de 1 de desembre de 2020.

ii) Subvencions per a suport de les persones amb escassa capacitat econòmica.

L'ordenança reguladora de les bases específiques del procediment d'atorgament d'aquestes subvencions es va aprovar inicialment per acord del Ple de l'ajuntament en sessió de 29 d'octubre de 2013, i el text íntegre es va publicar en el Butlletí Oficial de la Província de Barcelona de 23 de desembre de 2013.

La convocatòria per a 2021 es va aprovar per resolució de l'alcalde de 25 de novembre de 2020, i s'ha fet publicitat mitjançant anunci al Butlletí Oficial de la Província de Barcelona de 1 de desembre de 2020.

iii) Subvencions per a la contractació de persones desocupades.

L'ordenança reguladora de les bases específiques del procediment d'atorgament d'aquestes subvencions es va aprovar inicialment per acord del Ple de l'ajuntament en sessió de 28 d'octubre de 2014, s'ha modificat per acord del mateix òrgan de 23 d'octubre de 2018, i el text íntegre es va publicar en el Butlletí Oficial de la Província de Barcelona de 28 de desembre de 2018.

La convocatòria per a 2021 es va aprovar per resolució de l'alcalde de 8 de setembre de 2021, i s'ha fet publicitat mitjançant anunci al Butlletí Oficial de la Província de Barcelona de 13 de setembre de 2021.

iv) Subvencions per al foment de noves activitats econòmiques o professionals per treballadors/res autònoms/mes o societats.

L'ordenança reguladora de les bases específiques del procediment d'atorgament d'aquestes subvencions es va aprovar inicialment per acord del Ple de l'ajuntament en sessió de 27 d'octubre de 2015, s'ha modificat per acord del mateix òrgan de 25 d'octubre de 2016, i el text refós íntegre es va publicar en el Butlletí Oficial de la Província de Barcelona de 27 de desembre de 2016.

La convocatòria per a 2021 es va aprovar per resolució de l'alcalde de 19 de gener de 2021, i s'ha fet publicitat mitjançant anunci al Butlletí Oficial de la Província de Barcelona de 25 de gener de 2021.

v) Subvencions per a la rehabilitació d'habitatges que es posin a disposició de la Borsa d'Habitatges de Lloguer Social.

L'ordenança reguladora de les bases específiques del procediment d'atorgament d'aquestes subvencions es va aprovar inicialment per acord del Ple de l'ajuntament en sessió de 26 de març de 2019, i el text íntegre es va publicar en el Butlletí Oficial de la Província de Barcelona de 11 de juliol de 2019.

La convocatòria per a 2021 es va aprovar per resolució de l'alcalde de 19 de gener de 2021, i s'ha fet publicitat mitjançant anunci al Butlletí Oficial de la Província de Barcelona de 25 de gener de 2021.

vi) Subvencions a persones en situació de vulnerabilitat econòmica com a conseqüència dels efectes econòmics de la COVID-19, per al pagament del lloguer de l'habitatge habitual.

L'ordenança reguladora de les bases específiques del procediment d'atorgament d'aquestes subvencions es va aprovar inicialment per acord del Ple de l'ajuntament en sessió de 30 de març de 2021, i el text íntegre es va publicar en el Butlletí Oficial de la Província de Barcelona d'1 d'abril de 2021.

La convocatòria es va aprovar per resolució de l'alcalde de 5 de juliol de 2021, i s'ha fet publicitat mitjançant anunci al Butlletí Oficial de la Província de Barcelona de 6 de juliol de 2021.

- vii) Subvencions a promotors d'activitats dins el programa "Activitats estiu, estiu enriquit", per a adaptar-se als requeriments excepcionals derivats de la pandèmia de la COVID-19

L'ordenança reguladora de les bases específiques del procediment d'atorgament d'aquestes subvencions es va aprovar inicialment per acord del Ple de l'ajuntament en sessió de 9 de juny de 2020, i el text íntegre es va publicar en el Butlletí Oficial de la Província de Barcelona d'11 de juny de 2020.

La convocatòria es va aprovar per resolució de l'alcalde de 24 de març de 2021, i s'ha fet publicitat mitjançant anunci al Butlletí Oficial de la Província de Barcelona de 26 de març de 2021 i una convocatòria extraordinària aprovada per resolució de l'alcalde de 6 de maig de 2021 i publicada al Butlletí Oficial de la Província de Barcelona de 10 de maig de 2021.

- viii) Subvencions per a facilitar la mobilitat per raó d'estudis per el curs escolar 2020/2021

L'ordenança reguladora de les bases específiques del procediment d'atorgament d'aquestes subvencions es va aprovar inicialment per acord del Ple de l'ajuntament en sessió de 17 de juliol de 2018, i el text íntegre es va publicar en el Butlletí Oficial de la Província de Barcelona de 20 de juliol de 2018. En data 20 d'octubre de 2020 el Ple de l'ajuntament va aprovar la primera modificació, que va estar publicada al en el Butlletí Oficial de la Província de Barcelona de 31 de desembre de 2020.

La convocatòria es va aprovar per resolució de l'alcalde de 19 de gener de 2021, i s'ha fet publicitat mitjançant anunci al Butlletí Oficial de la Província de Barcelona de 25 de gener de 2021 i una convocatòria extraordinària aprovada per resolució de l'alcalde de 6 de maig de 2021 i publicada al Butlletí Oficial de la Província de Barcelona de 10 de maig de 2021.

Els llistats següents informen de l'import total de les obligacions reconegudes a càrrec de les diferents partides dels capítols 4 i 7 de l'estat de despeses del pressupost:

CODI PARTIDA	DESCRIPCIÓ PARTIDA	OBLIGACIONS RECONEGUDES (EUR)
I. Subvencions concedides en règim de concurrència competitiva		
A5-1700-489.00	Tr. co. a entitats, àmbit de Medi Ambient	2.490,00
C1-3200-489.00	Tr. co. a entitats, àmbit d'Educació	39.920,00
C2-3119-489.00	Tr. Co. a entitats àmbit Salut Pública	9.990,00
C4-2319-489.00	Tr. co. a entitats, àmbit de Benestar Social	21.560,00
C5-3342-489.00	Tr. co. a entitats, àmbit de Joventut	990,00
C9-9205-489.00	Tr. co. a entitats, àmbit de Cooperació	61.420,00
C10-2317-489.00	Tr. Co. A entitats, àmbit Igualtat d'oportunitats entre homes i dones	1.990,00
D7-3349-489.00	Tr. co. a entitats, àmbit de Cultura	36.840,00
D8-3410-489.00	Tr. co. a entitats, àmbit d'Esports	25.380,00
II. Altres subvencions concedides en règim de concurrència no competitiva		
A1-1522-780.04	Subv. rehabilit. habitatges a disp. Borsa Hab. Llog. Soc.	12.582,18
C4-2310-480.05	Subv. persones escassa capacitat econòmica	18.300,00
C4-2310-480.08	Subv. famílies monoparentals	7.788,67
A1-1523-480.16	Fons necessitats econòmiques conseqüència COVID-19	102.374,74
C4-2319-480.16	Fons necessitats econòmiques conseqüència COVID-19	39.999,99

CODI PARTIDA	DESCRIPCIÓ PARTIDA	OBLIGACIONS RECONEGUDES (EUR)
C5-3342-480.13	Subv. Facilitat mobilitat per raó d'estudis	43.208,00
E2-2410-480.09	Subv. contractació persones desocupades	17.700,00
E3-4330-480.12	Subv. foment noves activitats econòmiques	35.109,28
E3-4330-480.17	Subv. Activitats comerç, mesures COVID-19	3.677,60
III. Subvencions nominatives		
B5-1350-489.04	Associació Bombers Voluntaris de Castellar	1.500,00
A5-1700-489.55	Associació propietaris forestals Castellar del Vallès, Gallifa i St. Llorenç	100.000,00
A5-1709-489.05	Servei a la Natura de Castellar del Vallès	3.000,00
A5-1709-489.18	ADF de Castellar del Vallès	4.500,00
C4-2310-489.30	Parròquia de Sant Esteve (Càritas)	20.250,00
C4-2310-489.39	Cruz Roja Española	46.200,00
C4-2319-489.22	Fundació Obra Social Benèfica	37.840,00
C4-2319-780.02	Fundació Obra Social Benèfica	157.160,00
C4-2319-489.31	Fundació Privada Atendis	3.800,00
C4-2319-489.43	Suport Castellar del Vallès	17.000,00
C4-2319-489.48	Associació Coral Pas a Pas	5.000,00
C5-3380-489-10	Vilabarrakes	11.000,00
C8-2315-489.51	Associació germandat jubilats i pensionistes	5.000,00
C15-2319-489.54	Associació Neurorehabilitació pediàtrica integral Sala Puigverd	5.000,00
D7-3322-489.08	Associació Centre Estudis de Castellar - Arxiu d'Història	28.000,00
D7-3331-489.19	Museu de la Coca Cola	2.000,00
D7-3345-489.21	Club Cinema Castellar del Vallès	11.200,00
D7-3349-489.37	Grup Il·lusió	5.000,00
D8-3410-489.01	Unió Esportiva Castellar	36.000,00
D8-3410-489.42	Club Bàsquet Castellar	6.000,00
E3-4310-489.38	Associació Comerciants Castellar del Vallès	191.000,00
E3-4312-489.28	Associació paradistes Mercat Municipal	3.000,00
E3-4330-489.47	Associació d'Empresaris de Castellar del Vallès	4.000,00
IV. Ajuts socials		
C4-2310-480.01	Ajuts a famílies	238.735,84
D8-3410-480.01	Ajuts a famílies	3.888,21
V. Quotes pertinença a associacions i consorcis		
B2-4910-479.01	Xarxa Audiovisual local, SL	726,00
B2-4910-489.20	Federació de Ràdios Locals de Catalunya	217,80
B2-9200-489.23	Federació de Municipis de Catalunya	4.062,53
B2-9200-489.24	Associació Catalana de Municipis i Comarques	3.721,00
B2-9200-489.25	Associació Internacional de Ciutats Educadores	220,00
B2-9200-489.26	Agrupació de Municipis Titulars Servei Transport Urbà	3.443,68
B2-9200-489.33	Consell de Col·legis de Veterinaris de Catalunya	407,81
B2-9200-489.34	Associació Catalana de Comptabilitat i Direcció	300,00
B2-9200-489.35	Associació Catalana d'Escoles de Música	403,76
B2-9200-489.36	Associació d'Arxivers Gest. Doc. de Catalunya	205,00
B2-9200-489.40	Pacte Industrial Regió Metropolitana Barcelona	744,17
B2-9200-489.46	Associació Àmbit B30	500,00
B2-9200-489.49	Red Española de Ciudades Saludables	1.000,00
B2-9200-489.52	Confederació Horticultura Ornamental Catalunya	363,00
B2-9200-489.53	Consell Esportiu Vallès Occidental	595,00
B2-9430-467.01	ConSORCI Localret	2.829,88
B2-9430-467.02	ConSORCI Besòs Tordera	293,86

CODI PARTIDA	DESCRIPCIÓ PARTIDA	OBLIGACIONS RECONEGUDES (EUR)
B2-9430-467.04	Consorci de Residus del Vallès Occidental	5.769,15
C1-3269-467.00	Consorci per a la Normalització Lingüística de Catalunya	25.725,39
C9-9205-489.09	Fons Català de Cooperació al Desenvolupament	3.000,00
VI. Altres transferències corrents		
A5-4412-472.01	Compensació dèficit concessió servei transport urbà	48.912,93
B2-9120-482.00	Funcionament grups polítics constituïts a la Corporació	32.640,00
C1-3269-453.90	Universitat Autònoma de Barcelona	1.550,00
C4-3269-480.15	Programa suport escolarització alumnat amb NEE	35.160,00
B2-9420-465.00	Consell Comarcal del Vallès Occidental	3.718,70
C4-9420-465.00	Consell Comarcal del Vallès Occidental	10.291,44
E2-9420-465.00	Consell Comarcal del Vallès Occidental	200,00
E3-9420-465.00	Consell Comarcal del Vallès Occidental	800,00
C9-9205-480.11	Pla de suport a acollida població refugiada	25.000,00
Total capítol 4		1.470.453,43
Total capítol 7		169.742,18

Les transferències i subvencions corrents concedides per import superior a 3.000,00 EUR són les següents:

NOM O RAÓ SOCIAL DE LES PERSONES O ENTITATS BENEFICIÀRIES	NIF	IMPORT (EUR)
FUNDACIO AUTONOMA SOLIDARIA	G61884359	22.916,67
FUNDACIO PRIVADA OBRA SOCIAL I BENEFICA	G08571846	195.000,00
SERNA	G59547588	3.000,00
ADF AGRUPACIO DEFENSA FORESTAL	G58391228	4.500,00
PARROQUIA ST. ESTEVE - CARITAS CASTELLAR	R0800285I	20.250,00
FUNDACIO PRIVADA ATENDIS	G64821309	3.800,00
SUPORT CASTELLAR, AA.FAMIL. MALALTS MENTAL	G61959417	17.000,00
ASSOCIACIO CORAL PAS A PAS	G67084301	5.000,00
ASSOCIACIO NEUROREHABILITACIO PEDIATRICA INTEGRAL SALA PUIGVER	G65710097	5.000,00
VILABARRAKES	G64870371	11.000,00
ASSOCIACIO DE JUBILATS I PENSIONISTES DE CASTELLAR	G58667619	5.000,00
ARXIU HISTORIA CASTELLAR	G58242454	28.000,00
CLUB CINEMA CASTELLAR VALLES	G65600710	11.200,00
GRUP IL.LUSIO	G59442145	5.000,00
UNIO ESPORTIVA CASTELLAR	G58171802	36.000,00
CLUB BASQUET CASTELLAR	G61525010	6.000,00
ASSOCIACIO CONCESSIONARIS MERCAT MPAL.	G58267790	3.000,00
ASSOCIACIO DE COMERCIANTS CASTELLAR	G60271228	191.000,00
ASSOCIACIO D'EMPRESARIS DE CASTELLAR DEL VALLES	G64198864	4.000,00
ASOCIACION PARA LA DEFENSA DE ANIMALES DE CASTELLAR DEL VALLES	G66262676	7.300,00
AMPA CEIP EMILI CARLES TOLRA	G58242462	4.930,00
AMPA CEIP SOL I LLUNA	G64574460	6.930,00

NOM O RAÓ SOCIAL DE LES PERSONES O ENTITATS BENEFICIÀRIES	NIF	IMPORT (EUR)
AMPA CEIP SANT ESTEVE	G58970310	7.900,00
AMPA CEIP JOAN BLANQUER	G63334544	4.980,00
AMPA CEIP MESTRE PLA	G62283221	4.750,00
AMPA CEIP BONAVISTA	G59409896	4.800,00
PARROQUIA ST. ESTEVE (MOVIMENT DE COLONIES I ESPLAI)	R0800285I	3.080,00
HOQUEI CLUB CASTELLAR	G62049739	3.070,00
CLUB FUTBOL SALA CASTELLAR C.F.S.C.	G59516567	3.740,00
AMPA CEIP BONAVISTA	G59409896	3.220,00
AMPA CEIP SOL I LLUNA	G64574460	8.500,00
AMPA CEIP EMILI CARLES TOLRA	G58242462	3.110,00
AMPA CEIP JOAN BLANQUER	G63334544	7.490,00
AMPA CEIP SANT ESTEVE	G58970310	5.250,00
CREU ROJA ESPANYOLA	Q2866001G	46.200,00
ASSOCIACIO DE PROPIETARIS FORESTALS DE CASTELLAR DEL VALLES, GALLIFA I SANT LLORENÇ SAVALL	G65631442	100.000,00
MOBA-ISE MOBILE AUTOMATION, SL	B62784293	6.000,00
FRED COLOR AL	B61687539	4.000,00
ROMAN VILATERSANA, AMY	47752555R	3.500,00
COLOMINA SABAT, ANNA MARIA	77676572Y	3.500,00
VELA GENESCA, MARINA	47163878D	3.312,86
GUARDIA RACZ DE IOZZO, ANA MARIA	49724875W	3.500,00
TRANSPORTES LAGUNA 23, SLU	B05417894	3.500,00
FORTUN FAJULA, CRISTINA	46872854G	3.468,62
LLOPIS GARCIA, CARLA	47184773C	3.500,00
LLUELLES TORRENTS, JULIA	47180465J	3.500,00
FUNCIONAL FITNESS CASTELLAR SL	B01957133	3.500,00
CLUB PATINATGE ARTISTIC CASTELLAR	G60479789	4.683,57
CAN JULIANA CENTRE D'ESPLAI SL	B64197429	7.020,95
CLUB ESPORTIU FIT JOVE CASTELLAR	G66155920	3.501,65
ASSOCIACIO LA TACA LLEURE I COOPERACIO	G67388025	4.613,01
ALFARO PLA, ERIC	44997156W	3.678,06
CASTELLAR POR COLOMBIA	V64842677	8.850,00
ASSOCIACIO AFROCATALANA D'ACCIO SOLIDARIA	G65656357	8.130,00
AGERMANAMENT SENSE FRONTERES	G61221859	10.320,00
AMICS DEL NEPAL	G60916715	9.590,00
LLIGA DELS DRETS DELS POBLES	G58267097	10.320,00
ASOCIACION ENTREPUEBLOS	G58544057	9.790,00
CONSELL COMARCAL VALLES OCC.	P5800007F	10.291,44
ASSOCIACIO NEUROREHABILITACIO PEDIATRICA INTEGRAL SALA PUIGVER	G65710097	4.000,00

15.3. Circumstàncies de caràcter substantiu que afectin els ingressos o les despeses

No s'han produït en l'exercici 2021 circumstàncies substantives destacables que afectin els ingressos o les despeses.

16. PROVISIONS I CONTINGÈNCIES

16.1. Provisió per a insolvències

El procediment emprat per a dotar la provisió per a insolvències ha estat el de dotació global atès que no es practica un seguiment individualitzat dels drets de cobrament.

En aquest procediment global, la dotació a la provisió s'ha determinat aplicant als deutors per drets reconeguts tant en període voluntari com executiu (excloses les transferències i subvencions pendents de cobrament que han estat efectivament justificades i aquells deutes que estan garantits o avalats) els coeficients de realització estimats d'acord amb l'experiència històrica.

L'article 2 de la Llei 27/2013, de 27 de desembre, de racionalització i sostenibilitat de l'Administració local ha afegit un nou article 193 bis al text refós de la Llei reguladora de les hisendes locals, establint uns percentatges mínims per a determinar els drets de difícil o impossible recaptació. Aquests percentatges són d'aplicació a la liquidació del pressupost de l'exercici 2013 i següents, però la Direcció General de Política Financera, Assegurances i Tresor de la Generalitat de Catalunya, que és l'òrgan de tutela financera dels ens locals de Catalunya, va emetre en data 24 de gener de 2022 una nota informativa en la que recomana l'aplicació d'uns percentatges superiors. L'ajuntament ha aplicat, en la seva liquidació de l'exercici 2021, aquests percentatges recomanats per l'òrgan de tutela financera.

Així, els coeficients aplicats per a determinar els saldos de dubtós cobrament l'any 2021 han estat els següents:

Exercici del dret reconegut	% dubtós cobrament
2005	100
2006	100
2007	100
2008	100
2009	100
2010	100
2011	100
2012	100
2013	100
2014	100
2015	100
2016	100
2017	100
2018	90
2019	60
2020	30
2021	10

I, el quadre següent informa del detall del càlcul de la provisió per a insolvències aplicant aquests coeficients:

ANY	TOTAL DRETS PENDENTS COBRAMENT	SUBVENCIIONS	DEUTES GARANTITZATS O EN TRÀMIT	RESTA	% SALDO DUBTÓS COBRAMENT	TOTAL SALDO DUBTÓS COBRAMENT
2005	158,55	0,00	0,00	158,55	100,00	158,55
2006	3.997,99	0,00	0,00	3.997,99	100,00	3.997,99
2007	9.398,82	0,00	0,00	9.398,82	100,00	9.398,82
2008	31.305,87	0,00	0,00	31.305,87	100,00	31.305,87
2009	38.088,79	14.647,64	0,00	23.441,15	100,00	23.441,15
2010	115.686,81	0,00	0,00	115.686,81	100,00	115.686,81
2011	81.370,03	13.336,00	0,00	68.034,03	100,00	68.034,03
2012	258.259,73	25.694,17	0,00	232.565,56	100,00	232.565,56
2013	201.496,32	22.270,64	0,00	179.225,68	100,00	179.225,68
2014	471.266,81	22.090,97	0,00	449.175,84	100,00	449.175,84
2015	245.417,89	10.898,92	0,00	234.518,97	100,00	234.518,97
2016	697.431,85	34.073,01	0,00	663.358,84	100,00	663.358,84
2017	876.233,43	394.012,05	0,00	482.221,38	100,00	433.999,24
2018	839.394,75	108.311,54	0,00	731.083,21	90,00	438.649,93
2019	730.291,81	47.213,17	0,00	683.078,64	60,00	204.923,59
2020	1.074.905,70	123.564,67		951.341,03	30,00	0,00
SUBTOTAL	5.674.705,15	816.112,78	0,00	4.858.592,37		3.088.440,87
2021	2.775.066,14	1.163.596,35	0,00	1.611.469,79	10,00	161.146,98
TOTAL	8.449.771,29	1.979.709,13	0,00	6.470.062,16		3.249.587,85

16.2. Altres provisions i contingències

No s'han registrat, en l'exercici 2021, altres provisions i contingències

17. INFORMACIÓ SOBRE MEDI AMBIENT

17.1. Obligacions reconegudes política de despesa 17 "Medi ambient"

Les obligacions reconegudes en l'exercici 2021 a càrrec de cada programa de la política de despesa 17 "Medi ambient" han estat les següents:

PROGRAMA	OBLIGACIONS RECONEGUDES NETES (EUR)
1700. SERVEIS GENERALS DE MEDI AMBIENT	300.186,22
1701. MEDI AMBIENT URBÀ	56.919,65
1709. ALTRES SERVEIS DE MEDI AMBIENT	109.447,85
1711. PARCS I JARDINS	406.678,14
TOTAL	869.231,86

17.2. Beneficis fiscals per raons mediambientals

L'import dels beneficis fiscals per raons mediambientals que han afectat els tributs propis en l'exercici 2021 ha estat el següent:

TRIBUT	BENEFICI FISCAL	IMPORT (EUR)
IMPOST SOBRE VEHICLES DE TRACCIÓ MECÀNICA	Art. 95.6.a) TRLRHL: Bonificació en funció de la classe de carburant que consumeixi el vehicle, quant a la incidència de la combustió del carburant en el medi ambient	448,21
	Art. 95.6.b) TRLRHL: Bonificació en funció de les característiques dels motors dels vehicles i la seva incidència en el medi ambient	39.803,83
TAXA PER RECOLLIDA DE RESIDUS MUNICIPALS	Art. 5.3.2 OF: Residus domèstics, reducció de la quota vinculada a la utilització del servei de deixalleria	36.708,96
	Art. 5.3.3 OF: Residus domèstics, reducció de la quota vinculada a l'autogestió de la fracció orgànica	1.428,48
	Art. 11.3.3 OF: Residus comercials, reducció de la quota vinculada a la utilització del servei de deixalleria	5.057,80

18. ACTIUS EN ESTAT DE VENDA

Al balanç de l'entitat no apareix cap element d'actiu en estat de venda.

19. PRESENTACIÓ PER ACTIVITATS DEL COMPTE DEL RESULTAT ECONÒMICO PATRIMONIAL

L'entitat no presenta el compte del resultat econòmicopatrimonial classificant les despeses econòmiques incloses en la mateixa per activitats.

20. OPERACIONS PER ADMINISTRACIÓ DE RECURSOS PER COMPTE D'ALTRES ENS PÚBLICS

Durant l'exercici 2021 l'entitat no ha gestionat recursos per compte d'altres ens públics.

21. OPERACIONS NO PRESSUPOSTÀRIES DE TRESORERIA

Els diferents comptes i conceptes d'operacions no pressupostàries de tresoreria han experimentat durant l'exercici 2021 les variacions que es detallen als quadres de les pàgines següents.

Operacions no pressupostàries de tresoreria

AJUNTAMENT DE CASTELLAR DEL VALLES

Exercici: 2021

1. Estat de deutors no pressupostaris

Període de llistat fins a: 31/12/2021

Concepte		Compte	Saldo a 1 de gener	Modificacions saldo inicial	Càrrecs realitzats en exercici	Total deutors	Abonaments realitzats en exercici	Deutors pendents a 31 de desembre
Codi	Descripció							
10042	DEUTORS PER IVA TRANSFERIT	440	28.614,86	-161,98	81.632,91	110.085,79	79.509,04	30.576,75
10050	DEUTORS PER BESTRETES AL PERSONAL	449	6.189,95	0,00	13.532,68	19.722,63	12.275,75	7.446,88
10500	ALTRES DEUTORS NO	449	326.313,28	0,00	0,00	326.313,28	600,00	325.713,28
90001	HISENDA PUBLICA, IVA SUPORTAT	4720	0,00	0,00	17.360,43	17.360,43	16.014,91	1.345,52
Total			361.118,09	-161,98	112.526,02	473.482,13	108.399,70	365.082,43

Operacions no pressupostàries de tresoreria

AJUNTAMENT DE CASTELLAR DEL VALLES

Exercici: 2021

2. Estat de creditors no pressupostaris

Període de llistat fins a: 31/12/2021

Concepte		Compte	Saldo a 1 de gener	Modificacions saldo inicial	Abonaments realitzats en exercici	Total creditors	Càrrecs realitzats en exercici	Creditors pend. de pagament a 31 de desembre
Codi	Descripció							
20001	IRPF, RETENCIO TREBALL PERSONAL	4751	155.494,06	0,00	1.243.516,16	1.399.010,22	1.231.222,94	167.787,28
20003	RETENCIONS SOBRE RENDES D'ARRENDAMENTS URBANS	4751	423,21	0,00	2.926,80	3.350,01	3.105,26	244,75
20030	SEGURETAT SOCIAL	4760	34.041,88	0,00	2.470.272,41	2.504.314,29	2.466.762,03	37.552,26
20032	MUFACE	4769	49,53	0,00	0,00	49,53	0,00	49,53
20033	CLASSES PASSIVES - MIN. ECONOMIA I HISENDA	4769	1.461,69	0,00	0,00	1.461,69	0,00	1.461,69
20040	HISENDA PUBLICA CREDITORA PER IVA	4750	8.637,76	0,00	64.979,12	73.616,88	62.042,35	11.574,53
20049	CREDITORS PER IVA SUPORTAT	410	3.961,50	0,00	17.360,43	21.321,93	17.379,02	3.942,91
20060	RETENCIONS JUDICIALS	561	620,11	0,00	2.920,13	3.540,24	2.639,34	900,90
20070	QUOTA SINDICAL	561	0,00	0,00	4.045,00	4.045,00	4.045,00	0,00
20071	PLA DE PENSIONS	561	0,00	0,00	58.417,00	58.417,00	58.417,00	0,00
20080	FIANCES REBUDES A CURT TERMINI	560	879.976,01	0,00	266.106,41	1.146.082,42	113.198,02	1.032.884,40
20140	ALTRES DIPOSITS REBUTS A CURT TERMINI	561	2.956,62	0,00	0,00	2.956,62	0,00	2.956,62
91001	HISENDA PUBLICA, IVA TRANSFERIT	4770	0,00	0,00	81.632,91	81.632,91	81.394,92	237,99
Total			1.087.622,37	0,00	4.212.176,37	5.299.798,74	4.040.205,88	1.259.592,86

Operacions no pressupostàries de tresoreria

AJUNTAMENT DE CASTELLAR DEL VALLES

Exercici: 2021

3. a) Estat de partides pendents d'aplicació. Cobraments pendents d'aplicació

Període de llistat fins a: 31/12/2021

Concepte		Compte	Cobraments pend. d'aplicació a a 1 de gener	Modificacions saldo inicial	Cobraments realitzats en exercici	Total cobraments pendents de aplicació	Cobraments aplicats en exercici	Cobraments pend. d'aplicació a 31 de desembre
Codi	Descripció							
30002	INGR. PENDENTS D'APLICACIO. COMPTES OPERATIUS	554	8.800,00	0,00	0,00	8.800,00	8.800,00	0,00
30003	INGR. PENDENTS D'APLICACIO. COMPTES RESTRINGITS	554	0,00	0,00	7.542.576,87	7.542.576,87	7.542.576,87	0,00
30010	ALTRES INGRESSOS PENDENTS D'APLICACIO	555	0,00	0,00	0,00	0,00	0,00	0,00
Total			8.800,00	0,00	7.542.576,87	7.551.376,87	7.551.376,87	0,00

Operacions no pressupostàries de tresoreria

AJUNTAMENT DE CASTELLAR DEL VALLES

Exercici: 2021

3.b) Estat de partides pendents d'aplicació. Pagaments pendents d'aplicació

Període de llistat fins a: 31/12/2021

Concepte		Compte	Pagaments pend. d'aplicació a a 1 de gener	Modificacions saldo inicial	Pagaments realitzats en exercici	Total pagaments pendents de aplicació	Pagaments aplicats en exercici	Pagaments pend. d'aplicació a 31 de desembre
Codi	Descripció							
40001	PAGAMENTS PENDENTS APLICACIO	555	0,00	0,00	158.616,78	158.616,78	158.616,78	0,00
40002	PAGAMENTS PENDENTS APLICACIÓ BESTRETA ORGT	555	0,00	0,00	1.901.214,14	1.901.214,14	1.901.214,14	0,00
Total			0,00	0,00	2.059.830,92	2.059.830,92	2.059.830,92	0,00

22. CONTRACTACIÓ ADMINISTRATIVA. PROCEDIMENTS D'ADJUDICACIÓ

El quadre següent informa, per tipus de contractes, sobre els imports dels contractes en vigor l'any 2021 segons els diferents procediments establerts en la normativa vigent sobre contractació:

TIPUS DE CONTRACTE	PROCEDIMENT OBERT			PROCEDIMENT RESTRINGIT		
	MULTIPLICITAT CRITERI	ÚNIC CRITERI	TOTAL	MULTIPLICITAT CRITERI	ÚNIC CRITERI	TOTAL
D'OBRES	673.703,57	1.654.113,44	2.327.817,01	0,00	0,00	0,00
DE SUBMINISTRAMENT	1.309.667,87	260.085,22	1.569.753,09	0,00	0,00	0,00
PATRIMONIALS	0,00	0,00	0,00	0,00	0,00	0,00
DE GESTIÓ DE SERVEIS PÚBLICS	2.555.085,11	0,00	2.555.085,11	0,00	0,00	0,00
DE SERVEIS	2.514.498,83	47.749,68	2.562.248,51	22.992,47	0,00	22.992,47
DE CONCESSIÓ D'OBRA PÚBLICA	0,00	0,00	0,00	0,00	0,00	0,00
DE COL-LABORACIÓ ENTRE EL SECTOR PÚBLIC I EL PRIVAT	0,00	0,00	0,00	0,00	0,00	0,00
	79.631,13	9.346,30	88.977,43	0,00	0,00	0,00
DE CARÀCTER ADMINISTRATIU ESPECIAL	0,00	0,00	0,00	0,00	0,00	0,00
ALTRES	477.288,30	0,00	477.288,30	0,00	0,00	0,00
TOTAL	7.609.874,81	1.971.294,64	9.581.169,45	22.992,47	0,00	22.992,47

TIPUS DE CONTRACTE	PROCEDIMENT NEGOCIAT			DIÀLEG COMPETITIU	ADJUDICACIÓ DIRECTA	TOTAL
	AMB PUBLICITAT	SENSE PUBLICITAT	TOTAL			
D'OBRES	0,00	0,00	0,00		674.927,78	3.002.744,79
DE SUBMINISTRAMENT	0,00	0,00	0,00		98.453,79	1.668.206,88
PATRIMONIALS	0,00	0,00	0,00		4.447,32	4.447,32
DE GESTIÓ DE SERVEIS PÚBLICS	0,00	0,00	0,00		0,00	2.555.085,11
DE SERVEIS	0,00	18.538,72	18.538,72		486.833,05	3.090.612,75
DE CONCESSIÓ D'OBRA PÚBLICA	0,00	0,00	0,00		0,00	0,00
DE COL-LABORACIÓ ENTRE EL SECTOR PÚBLIC I EL PRIVAT	0,00	0,00	0,00		0,00	0,00
	0,00	0,00	0,00		0,00	88.977,43
DE CARÀCTER ADMINISTRATIU ESPECIAL	0,00	0,00	0,00		0,00	0,00
ALTRES	0,00	0,00	0,00		1.816.391,50	2.293.679,80
TOTAL	0,00	18.538,72	18.538,72	0,00	3.081.053,44	12.703.754,08

En el cas de contractes pluriennals, l'import que s'ha pres és el corresponent a una anualitat, per tal de fer homogènia la informació.

23. VALORS REBUTS EN DIPÒSIT

Els diferents comptes i conceptes mitjançant els quals es registren comptablement els valors dipositats, dins dels quals s'inclouen els avals i les assegurances de caució, han experimentat durant l'exercici 2021 les variacions que es detallen als quadres de les pàgines següents.

Operacions no pressupostàries de tresoreria

AJUNTAMENT DE CASTELLAR DEL VALLES

Exercici: 2021

Estat de valors rebuts de dipòsit

Període de llistat fins a: 31/12/2021

Concepte		Saldo a 1 de gener	Modificacions saldo inicial	Dipòsits rebuts en exercici	Total dipòsits rebuts	Dipòsits cancel·lats	Dipòsits pend. de devolució a 31 de desembre
Codi	Descripció						
7030	ALTRES VALORS	2.680.748,77	0,00	325.745,41	3.006.494,18	284.889,07	2.721.605,11
Total		2.680.748,77	0,00	325.745,41	3.006.494,18	284.889,07	2.721.605,11

24. INFORMACIÓ PRESSUPOSTÀRIA

El pressupost general de l'exercici 2021 va ser aprovat inicialment per acord del Ple municipal de data 20 d'octubre de 2020.

L'anunci de l'exposició pública va ser publicat al Butlletí Oficial de la Província de Barcelona de 22 d'octubre de 2020.

En el termini d'informació pública de l'expedient no es van presentar reclamacions, per la qual cosa per resolució de l'alcalde de 20 de novembre de 2020 es va prendre coneixement que en data 12 de novembre de 2020 va esdevenir definitiu l'acord d'aprovació del pressupost general per a l'any 2021. L'anunci de l'aprovació definitiva, incloent el resum per capítols de cadascun dels pressupostos que integren el Pressupost General, va ser publicat al Butlletí Oficial de la Província de Barcelona de 19 de novembre de 2020.

La liquidació del pressupost de l'ajuntament va ser aprovada per resolució de l'alcalde de 28 de febrer de 2021. D'aquesta liquidació i dels seus resultats es va donar compte al Ple de la Corporació de data 29 de març de 2022.

24.1. Exercici corrent

Als quadres que figuren a continuació es presenta la informació relativa a:

1) Pressupost de despeses

- 1.a) Modificacions de crèdit: informació sobre les modificacions de crèdit aprovades durant l'exercici
- 1.b) Romanents de crèdit

2) Pressupost d'ingressos

- 2.a) Procés de gestió: informació sobre els drets anul·lats, cancel·lats i sobre la recaptació neta
- 2.b) Devolucions d'ingressos
- 2.c) Compromisos d'ingrés: no es presenta informació sobre aquest extrem atès que la comptabilització dels ingressos pressupostaris no es porta en fase de compromís d'ingrés, sinó que directament es passa a la fase de dret reconegut o, en el seu cas, ingrés amb contret simultani

APLICACIÓ PRESSUPOSTÀRIA DESCRIPCIÓ	CRÈDITS EXTRAORDINARIS	SUPLEMENTS DE CRÈDIT	AMPLIACIONS DE CRÈDIT	TRANSFERÈNCIES DE CRÈDIT		INCORPORACIONS DE ROMANENTS DE CRÈDIT	CRÈDITS GENERATS PER	BAIXES PER ANUL·LACI	AJUSTOS PRÒRROG	TOTAL MODIFICACIONS
				POSITIVES	NEGATIVES					
2021-B2-3420-22700 Neteja i condicionament	0,00	19.380,00	0,00	0,00	0,00	0,00	0,00	0,00	0,00	19.380,00
2021-B2-4921-63600 Equips per a processos d'informació	0,00	100.000,00	0,00	0,00	0,00	0,00	14.999,99	0,00	0,00	114.999,99
2021-B2-9200-14300 Retribucions altre personal	0,00	273.900,00	0,00	0,00	0,00	0,00	125.000,00	0,00	0,00	398.900,00
2021-B2-9200-48923 Federació de Municipis de	0,00	0,00	0,00	2,53	0,00	0,00	0,00	0,00	0,00	2,53
2021-B2-9200-48952 Confederació Horticultura	0,00	0,00	0,00	53,00	0,00	0,00	0,00	0,00	0,00	53,00
2021-B2-9200-62403 Adquisició de vehicles	200.000,00	0,00	0,00	0,00	0,00	0,00	0,00	0,00	0,00	200.000,00
2021-B2-9201-22700 Neteja i condicionament	0,00	39.510,00	0,00	0,00	0,00	0,00	0,00	0,00	0,00	39.510,00
2021-B4-9203-12006 Triennis personal funcionari	0,00	0,00	0,00	0,00	55,53	0,00	0,00	0,00	0,00	-55,53
2021-B4-9203-15000 Productivitat - Paga assistència	0,00	30.320,00	0,00	0,00	0,00	0,00	0,00	0,00	0,00	30.320,00
2021-B4-9203-15200 Altres incentius al rendiment	0,00	80.000,00	0,00	0,00	0,00	0,00	0,00	0,00	0,00	80.000,00
2021-B4-9203-16000 Seguretat Social Administració i	0,00	90.600,00	0,00	0,00	0,00	0,00	0,00	0,00	0,00	90.600,00
2021-B4-9203-16104 Indemnitzacions al personal laboral	138.520,00	0,00	0,00	0,00	26.800,00	0,00	0,00	0,00	0,00	111.720,00
2021-B5-1321-12101 Complement específic personal	0,00	0,00	0,00	0,00	9.000,00	0,00	0,00	0,00	0,00	-9.000,00
2021-B5-1321-22104 Vestuari Policia local	0,00	0,00	0,00	9.000,00	0,00	0,00	0,00	0,00	0,00	9.000,00
2021-B5-1321-22699 Altres despeses diverses Policia	0,00	0,00	0,00	0,00	9.053,50	0,00	0,00	0,00	0,00	-9.053,50
2021-B5-1321-62903 Altre immobilitzat material Policia	0,00	0,00	0,00	9.053,50	0,00	0,00	0,00	0,00	0,00	9.053,50
2021-C1-3200-48900 Transferències corrents a entitats	0,00	10.000,00	0,00	0,00	0,00	0,00	0,00	0,00	0,00	10.000,00
2021-C1-3232-63201 Condicionament escoles Func. centres docents	0,00	0,00	0,00	0,00	0,00	12.623,95	0,00	0,00	0,00	12.623,95

APLICACIÓ PRESSUPOSTÀRIA DESCRIPCIÓ	CRÈDITS EXTRAORDINARIS	SUPLEMENTS DE CRÈDIT	AMPLIACIONS DE CRÈDIT	TRANSFERÈNCIES DE CRÈDIT		INCORPORACIONS DE ROMANENTS DE CRÈDIT	CRÈDITS GENERATS PER	BAIXES PER ANUL·LACI	AJUSTOS PRÒRROG	TOTAL MODIFICACIONS
				POSITIVES	NEGATIVES					
2021-C12-3269-22699 Altres despeses diverses Altres	0,00	15.000,00	0,00	0,00	0,00	0,00	0,00	0,00	0,00	15.000,00
2021-C15-2319-22799 Altres treballs realitzats per altres	13.000,00	0,00	0,00	0,00	0,00	0,00	0,00	0,00	0,00	13.000,00
2021-C15-2319-48948 Associació Coral Pas a Pas Altres	0,00	500,00	0,00	0,00	0,00	0,00	0,00	0,00	0,00	500,00
2021-C15-2319-48954 Associació Neurorehabilitació	0,00	2.500,00	0,00	0,00	0,00	0,00	0,00	0,00	0,00	2.500,00
2021-C2-3119-22699 Altres despeses diverses Altres	0,00	14.500,00	0,00	0,00	0,00	0,00	0,00	0,00	0,00	14.500,00
2021-C4-2310-12000 Retribucions bàsiques personal	0,00	0,00	0,00	3.000,00	0,00	0,00	0,00	0,00	0,00	3.000,00
2021-C4-2310-48930 Parròquia St. Esteve (Via Solidària)	0,00	9.000,00	0,00	0,00	0,00	0,00	0,00	0,00	0,00	9.000,00
2021-C4-2310-48939 Creu Roja Serveis generals	0,00	25.000,00	0,00	0,00	0,00	0,00	0,00	0,00	0,00	25.000,00
2021-C4-2319-48016 Fons necessitats econòmiques	40.000,00	0,00	0,00	0,00	0,00	0,00	0,00	0,00	0,00	40.000,00
2021-C5-3342-62903 Altre immobilitzat material	15.000,00	0,00	0,00	0,00	0,00	0,00	0,00	0,00	0,00	15.000,00
2021-C8-2315-13000 Retribucions bàsiques personal	0,00	0,00	0,00	17.200,00	0,00	0,00	0,00	0,00	0,00	17.200,00
2021-C8-2315-22699 Altres despeses diverses Assistència	0,00	10.000,00	0,00	0,00	0,00	0,00	0,00	0,00	0,00	10.000,00
2021-C9-2316-12003 Retribucions bàsiques personal	0,00	0,00	0,00	9.600,00	0,00	0,00	0,00	0,00	0,00	9.600,00
2021-D7-3300-62903 Altre immobilitzat material Serveis	32.000,00	0,00	0,00	0,00	0,00	0,00	0,00	0,00	0,00	32.000,00
2021-D7-3321-63204 Condicionament equipaments	0,00	0,00	0,00	0,00	0,00	0,00	286.457,13	0,00	0,00	286.457,13
2021-D7-3349-48900 Transferències corrents a entitats	0,00	10.000,00	0,00	0,00	0,00	0,00	0,00	0,00	0,00	10.000,00
2021-D8-3410-48001 Ajuts a famílies Promoció i foment	0,00	7.000,00	0,00	0,00	0,00	0,00	0,00	0,00	0,00	7.000,00
2021-D8-3420-63202 Condicionament instal·lacions esportives Instal	0,00	0,00	0,00	0,00	0,00	185.578,24	0,00	0,00	0,00	185.578,24

APLICACIÓ PRESSUPOSTÀRIA DESCRIPCIÓ	CRÈDITS EXTRAORDINARIS	SUPLEMENTS DE CRÈDIT	AMPLIACIONS DE CRÈDIT	TRANSFERÈNCIES DE CRÈDIT		INCORPORACIONS DE ROMANENTS DE CRÈDIT	CRÈDITS GENERATS PER	BAIXES PER ANUL·LACI	AJUSTOS PRÒRROG	TOTAL MODIFICACIONS
				POSITIVES	NEGATIVES					
2021-E3-4310-48938 Associació Comerciants Castellar	0,00	187.000,00	0,00	0,00	0,00	0,00	0,00	0,00	0,00	187.000,00
2021-E3-4310-77000 Promoció eliminació barreres	10.000,00	0,00	0,00	0,00	0,00	0,00	0,00	0,00	0,00	10.000,00
2021-E3-4330-22699 Altres despeses diverses	0,00	40.000,00	0,00	0,00	0,00	0,00	0,00	0,00	0,00	40.000,00
2021-E3-4330-22799 Altres treballs realitzats per altres	0,00	20.000,00	0,00	0,00	0,00	0,00	0,00	0,00	0,00	20.000,00
2021-E3-4330-61913 Condicionament de polígons	0,00	0,00	0,00	0,00	0,00	100.000,00	0,00	0,00	0,00	100.000,00
2021-E3-4330-62903 Altre immobilitzat material	0,00	170.000,00	0,00	0,00	0,00	0,00	0,00	0,00	0,00	170.000,00
2021-E5-4920-62903 Altre immobilitzat material Gestió	14.800,00	0,00	0,00	0,00	0,00	0,00	0,00	0,00	0,00	14.800,00
TOTAL	2.621.420,00	4.947.880,00	0,00	47.909,03	47.909,03	370.399,11	887.529,06	0,00	0,00	8.827.228,17

Informació pressupostària. Exercici corrent

1. b) Pressupost de despeses. Romanents de crèdit

APLICACIÓ PRESSUPOSTÀRIA	DESCRIPCIÓ	ROMANENTS COMPROMESOS		ROMANENTS NO COMPROMESOS	
		INCORPORABLES	NO INCORPORABLES	INCORPORABLES	NO INCORPORABLES
2021-A1-1510-12000	Retribucions bàsiques personal funcionari A1 Serveis generals d'urba	0,00	0,00	0,00	-573,28
2021-A1-1510-12001	Retribucions bàsiques personal funcionari A2 Serveis generals d'urba	0,00	0,00	0,00	-126,10
2021-A1-1510-12003	Retribucions bàsiques personal funcionari C1 Serveis generals d'urba	0,00	0,00	0,00	-5.656,57
2021-A1-1510-12004	Retribucions bàsiques personal funcionari C2 Serveis generals d'urba	0,00	0,00	0,00	-4.900,68
2021-A1-1510-12006	Triennis personal funcionari Serveis generals d'urbanisme	0,00	0,00	0,00	1.223,75
2021-A1-1510-12100	Complement de destinació personal funcionari Serveis generals d'urb	0,00	0,00	0,00	2.864,52
2021-A1-1510-12101	Complement específic personal funcionari Serveis generals d'urbanis	0,00	0,00	0,00	-433,03
2021-A1-1510-13000	Retribucions bàsiques personal laboral Serveis generals d'urbanisme	0,00	0,00	0,00	-256,62
2021-A1-1510-22501	Tributs de les comunitats autònomes Serveis generals d'urbanisme	0,00	0,00	0,00	0,00
2021-A1-1510-22699	Altres despeses diverses Serveis generals d'urbanisme	0,00	0,00	0,00	-2.420,61
2021-A1-1510-22706	Estudis i treballs tècnics Serveis generals d'urbanisme	12.726,17	0,00	0,00	7.821,47
2021-A1-1510-22799	Altres treballs realitzats per altres empreses i professionals	12.565,24	0,00	0,00	-42.207,79
2021-A1-1510-63209	Condicionament altres edificis i construccions Serveis generals d'urba	18.839,70	0,00	327.660,30	0,00
2021-A1-1522-78004	Subvencions per a la rehabilitació d'habitatges Conservació i rehabilit	0,00	0,00	27.417,82	0,00
2021-A1-1523-12001	Retribucions bàsiques personal funcionari A2 Accés a l'habitatge	0,00	0,00	0,00	-126,10
2021-A1-1523-12003	Retribucions bàsiques personal funcionari C1 Accés a l'habitatge	0,00	0,00	0,00	-489,24
2021-A1-1523-12006	Triennis personal funcionari Accés a l'habitatge	0,00	0,00	0,00	-59,57
2021-A1-1523-12100	Complement de destinació personal funcionari Accés a l'habitatge	0,00	0,00	0,00	-132,20
2021-A1-1523-12101	Complement específic personal funcionari Accés a l'habitatge	0,00	0,00	0,00	-41,19
2021-A1-1523-20200	Arrendaments d'edificis i altres construccions Accés a l'habitatge	0,00	0,00	0,00	19.988,87
2021-A1-1523-22699	Altres despeses diverses Accés a l'habitatge	0,00	0,00	0,00	7.002,29
2021-A1-1523-22706	Estudis i treballs tècnics Accés a l'habitatge	0,00	0,00	0,00	5.207,60
2021-A1-1523-22799	Altres treballs realitzats per altres empreses i professionals Accés a l'	0,00	0,00	0,00	5.422,70
2021-A1-1523-48016	Fons necessitats econòmiques conseqüència COVID-19 Accés a l'hab	0,00	0,00	0,00	47.625,26
2021-A1-1523-62200	Edificis i altres construccions Accés a l'habitatge	0,00	0,00	0,00	0,00
2021-A1-9201-63200	Condicionament dependències municipals Dependències municipals	250.577,62	0,00	171.394,40	0,00
2021-A2-1700-12000	Retribucions bàsiques personal funcionari A1 Serveis generals de me	0,00	0,00	0,00	0,00
2021-A2-1700-12006	Triennis personal funcionari Serveis generals de medi ambient	0,00	0,00	0,00	0,00
2021-A2-1700-12100	Complement de destinació personal funcionari Serveis generals de m	0,00	0,00	0,00	0,00
2021-A2-1700-12101	Complement específic personal funcionari Serveis generals de medi a	0,00	0,00	0,00	0,00
2021-A2-1700-14300	Retribucions altre personal Serveis generals de medi ambient	0,00	0,00	0,00	0,00
2021-A2-1701-12000	Retribucions bàsiques personal funcionari A1 Medi ambient urbà	0,00	0,00	0,00	0,00
2021-A2-1701-12006	Triennis personal funcionari Medi ambient urbà	0,00	0,00	0,00	0,00
2021-A2-1701-12100	Complement de destinació personal funcionari Medi ambient urbà	0,00	0,00	0,00	0,00
2021-A2-1701-12101	Complement específic personal funcionari Medi ambient urbà	0,00	0,00	0,00	0,00
2021-A3-1331-21300	Rep., mant. i conserv. maq., instal.lac. i utilitatge Ordenació del tràns	0,00	0,00	0,00	0,00
2021-A3-1522-22799	Altres treballs realitzats per altres empreses i professionals Conserva	0,00	0,00	0,00	-257,00

APLICACIÓ PRESSUPOSTÀRIA	DESCRIPCIÓ	ROMANENTS COMPROMESOS		ROMANENTS NO COMPROMESOS	
		INCORPORABLES	NO INCORPORABLES	INCORPORABLES	NO INCORPORABLES
2021-A3-1530-12001	Retribucions bàsiques personal funcionari A2 Serveis generals de vie	0,00	0,00	0,00	-2.923,68
2021-A3-1530-12006	Triennis personal funcionari Serveis generals de vies públiques	0,00	0,00	0,00	478,49
2021-A3-1530-12100	Complement de destinació personal funcionari Serveis generals de vi	0,00	0,00	0,00	2.618,89
2021-A3-1530-12101	Complement específic personal funcionari Serveis generals de vies p	0,00	0,00	0,00	5.982,83
2021-A3-1530-13000	Retribucions bàsiques personal laboral Serveis generals de vies públi	0,00	0,00	0,00	15.602,18
2021-A3-1530-21300	Rep., mant. i conserv. maq., instal.lac. i utilitatge Serveis generals de	0,00	0,00	0,00	7.819,60
2021-A3-1530-21400	Rep., mant. i conserv. elements de transport Serveis generals de vie	0,00	0,00	0,00	-389,15
2021-A3-1530-22199	Altres subministraments Serveis generals de vies públiques	0,00	0,00	0,00	-19.766,58
2021-A3-1530-22799	Altres treballs realitzats per altres empreses i professionals	0,00	0,00	0,00	-44.481,80
2021-A3-1530-61901	Condicionament espai públic Serveis generals de vies públiques	503.994,21	0,00	1.261.098,18	0,00
2021-A3-1530-61909	Condicionament de carrers i places Serveis generals de vies públiques	2.265,39	0,00	14,67	0,00
2021-A3-1530-61915	Condicionament escales St. Feliu Racó Serveis generals de vies públi	0,00	0,00	0,00	0,00
2021-A3-1530-62403	Adquisició de vehicles Serveis generals de vies públiques	0,00	0,00	0,00	0,00
2021-A3-1530-62900	Adquisició de jocs infantils Serveis generals de vies públiques	0,00	0,00	1.391,68	0,00
2021-A3-1530-62901	Adquisició de mobiliari urbà Serveis generals de vies públiques	0,00	0,00	-1.018,51	0,00
2021-A3-1530-62903	Altre immobilitzat material Serveis generals de vies públiques	0,00	0,00	66,88	0,00
2021-A3-1530-62906	Mobiliari urbà Era d'en Petasques Serveis generals de vies públiques	0,00	0,00	0,00	0,00
2021-A3-1533-21000	Rep., mant. i conserv. infraestructura i béns nat. Infraestructures via	4.317,41	0,00	0,00	1.332,15
2021-A3-1533-22199	Altres subministraments Infraestructures viàries	0,00	0,00	0,00	-1.012,57
2021-A3-1631-22799	Altres treballs realitzats per altres empreses Neteja viària	160,08	0,00	0,00	72.365,34
2021-A3-1651-21000	Rep., mant. i conserv. infraestructura i béns nat. Enllumenat públic	19.235,42	0,00	0,00	-2.787,32
2021-A3-1651-22799	Altres treballs realitzats per altres empreses Enllumenat públic	0,00	0,00	0,00	0,00
2021-A3-1711-13000	Retribucions bàsiques personal laboral Parcs i jardins	0,00	0,00	0,00	20.161,30
2021-A3-1711-21000	Rep., mant. i conserv. infraestructura i béns nat. Parcs i jardins	0,00	0,00	0,00	-9.229,89
2021-A3-1711-22799	Altres treballs realitzats per altres empreses Parcs i jardins	0,00	0,00	0,00	9.915,58
2021-A3-1711-61901	Condicionament espai públic Parcs i jardins	0,00	0,00	0,00	0,00
2021-A3-1711-61908	Reposició arbrat viari Parcs i jardins	0,00	0,00	53.520,21	0,00
2021-A3-1711-61910	Condicionament jardins Palau Tolrà Parcs i jardins	0,00	0,00	0,00	0,00
2021-A3-4312-21200	Rep., mant. i conserv. edificis i altres construcc. Mercats, places i llot	0,00	0,00	0,00	6.681,85
2021-A3-9201-21200	Rep., mant. i conserv. edificis i altres construcc. Dependències munic	0,00	0,00	0,00	20.656,80
2021-A3-9201-21300	Rep., mant. i conserv. maq., instal.lac. i utilitatge Dependències muni	0,00	0,00	0,00	-11.906,25
2021-A3-9201-21900	Rep., mant. i conserv. altre immobilitzat material Dependències muni	0,00	0,00	0,00	-788,92
2021-A3-9201-22501	Tributs de les comunitats autònomes Dependències municipals	0,00	0,00	0,00	36.616,55
2021-A3-9201-22799	Altres treballs realitzats per altres empreses i professionals Dependè	0,00	0,00	0,00	0,00
2021-A3-9201-62300	Maquinària, instal.lacions tècniques i utilitatge Dependències municip	0,00	0,00	500,62	0,00
2021-A3-9201-63205	Milliores eficiència energètica equipaments Dependències municipals	0,01	0,00	130.206,50	0,00
2021-A5-1621-22799	Altres treballs realitzats per altres empreses i professionals Recollida	165,76	0,00	0,00	-43.629,25

APLICACIÓ PRESSUPOSTÀRIA	DESCRIPCIÓ	ROMANENTS COMPROMESOS		ROMANENTS NO COMPROMESOS	
		INCORPORABLES	NO INCORPORABLES	INCORPORABLES	NO INCORPORABLES
2021-A5-1623-22799	Altres treballs realitzats per altres empreses i professionals Tractame	0,00	0,00	0,00	-31.503,88
2021-A5-1700-12000	Sous del grup A1 Serveis generals de medi ambient	0,00	0,00	0,00	-739,01
2021-A5-1700-12006	Triennis Serveis generals de medi ambient	0,00	0,00	0,00	14,75
2021-A5-1700-12100	Complement de destinació Serveis geerals de medi ambient	0,00	0,00	0,00	23,01
2021-A5-1700-12101	Complement específic Serveis generals de medi ambient	0,00	0,00	0,00	-23,63
2021-A5-1700-22199	Altres subministraments Serveis generals de medi ambient	0,00	0,00	0,00	-5.601,13
2021-A5-1700-22500	Tributs estatals Serveis generals de medi ambient	0,00	0,00	0,00	-293,36
2021-A5-1700-22699	Altres despeses diverses Serveis generals de medi ambient	0,00	0,00	0,00	4.573,56
2021-A5-1700-22799	Altres treballs realitzats per altres empreses i professionals Serveis g	3.647,60	0,00	0,00	81.608,26
2021-A5-1700-48900	Transferències corrents a entitats ciutadanes Serveis generals de me	0,00	0,00	0,00	10,00
2021-A5-1700-48955	Ass. Prop. Forestals Castellar V., Gallifa i St. Llorenç S. Serveis gene	0,00	0,00	0,00	0,00
2021-A5-1701-12000	Sous del grup A1 Medi ambient urbà	0,00	0,00	0,00	-143,32
2021-A5-1701-12006	Triennis Medi ambient urbà	0,00	0,00	0,00	-18,67
2021-A5-1701-12100	Complement de destinació Medi ambient urbà	0,00	0,00	0,00	-69,72
2021-A5-1701-12101	Complement específic Medi ambient urbà	0,00	0,00	0,00	-47,32
2021-A5-1701-22101	Aigua Medi ambient urbà	0,00	0,00	0,00	180,00
2021-A5-1701-22706	Estudis i treballs tècnics Medi ambient urbà	0,00	0,00	0,00	2.708,68
2021-A5-1701-22799	Altres treballs realitzats per altres empreses i professionals Medi am	0,00	0,00	0,00	2.009,68
2021-A5-1709-22501	Tributs de les comunitats autònomes	0,00	0,00	0,00	0,00
2021-A5-1709-61906	Arranjament de camins Altres serveis de medi ambient	0,00	0,00	-7.108,24	0,00
2021-A5-1709-61907	Pla especial del riu Ripoll Altres serveis de medi ambient	238,68	0,00	1.802,56	0,00
2021-A5-1709-61911	Adequació de l'entorn fluvial Altres serveis de medi ambient	0,00	0,00	15.619,15	0,00
2021-A5-1709-61912	Projecte de custòdia fluvial Altres serveis de medi ambient	0,00	0,00	0,00	0,00
2021-A5-4412-22300	Transports Altre transport de viatgers	0,00	0,00	0,00	-4.274,86
2021-A5-4412-22699	Altres despeses diverses Altre transport de viatgers	0,00	0,00	0,00	11.861,67
2021-A5-4412-47201	Compensació dèficit transport urbà Altre transport de viatgers	0,00	0,00	0,00	87,07
2021-A5-4412-62903	Altre immobilitzat material Altre transport de viatgers	0,00	0,00	115.108,58	0,00
2021-A5-9420-46500	Consell Comarcal del Vallès Occidental Transferències a EE.LL. territo	0,00	0,00	0,00	4.000,00
2021-B1-0110-31001	Interessos préstecs llarg termini Deute públic	11.837,97	0,00	0,00	18.299,20
2021-B1-0110-31003	Interessos préstecs curt termini Deute públic	0,00	0,00	0,00	10.000,00
2021-B1-0110-31100	Despeses formalització, modific. i cancel·lació Deute públic	0,00	0,00	0,00	6.500,00
2021-B1-0110-35900	Altres despeses financeres Deute públic	0,00	0,00	0,00	4.995,80
2021-B1-0110-91301	Amort. préstecs llarg termini ens fora sec. públic Deute públic	0,00	0,00	42,58	0,00
2021-B1-9310-12000	Retribucions bàsiques personal funcionari A1 Política econòmica i fisc	0,00	0,00	0,00	14.227,19
2021-B1-9310-12001	Retribucions bàsiques personal funcionari A2 Política econòmica i fisc	0,00	0,00	0,00	-126,10
2021-B1-9310-12003	Retribucions bàsiques personal funcionari C1 Política econòmica i fisc	0,00	0,00	0,00	2.443,05
2021-B1-9310-12006	Triennis personal funcionari Política econòmica i fiscal	0,00	0,00	0,00	2.404,00

APLICACIÓ PRESSUPOSTÀRIA	DESCRIPCIÓ	ROMANENTS COMPROMESOS		ROMANENTS NO COMPROMESOS	
		INCORPORABLES	NO INCORPORABLES	INCORPORABLES	NO INCORPORABLES
2021-B1-9310-12100	Complement de destinació personal funcionari Política econòmica i fis	0,00	0,00	0,00	17.973,05
2021-B1-9310-12101	Complement específic personal funcionari Política econòmica i fiscal	0,00	0,00	0,00	50.748,71
2021-B1-9310-22699	Altres despeses diverses Política econòmica i fiscal	0,00	0,00	0,00	-20.985,73
2021-B1-9310-22708	Serveis de recaptació en favor de l'entitat Política econòmica i fiscal	0,00	0,00	0,00	3.859,44
2021-B1-9310-22799	Altres treballs realitzats per altres empreses Política econòmica i fisc	0,00	0,00	0,00	18.931,70
2021-B1-9340-12000	Retribucions bàsiques personal funcionari A1 Gestió del deute i de la	0,00	0,00	0,00	13.316,67
2021-B1-9340-12003	Retribucions bàsiques personal funcionari C1 Gestió del deute i de la	0,00	0,00	0,00	-96,52
2021-B1-9340-12006	Triennis personal funcionari Gestió del deute i de la tresoreria	0,00	0,00	0,00	-826,94
2021-B1-9340-12100	Complement de destinació personal funcionari Gestió del deute i de l	0,00	0,00	0,00	12.404,77
2021-B1-9340-12101	Complement específic personal funcionari Gestió del deute i de la tre	0,00	0,00	0,00	12.535,34
2021-B2-1350-22699	Altres despeses diverses Serveis generals de protecció civil	0,00	0,00	0,00	0,00
2021-B2-1530-22700	Neteja i condicionament Serveis generals de vies públiques	0,00	0,00	0,00	789,56
2021-B2-1651-22100	Energia elèctrica Enllumenat públic	45.403,96	0,00	0,00	6.832,56
2021-B2-2310-22100	Energia elèctrica Serveis generals d'atenció social primària	5.398,55	0,00	0,00	1.423,74
2021-B2-2310-22700	Neteja i condicionament Serveis generals d'atenció social primària	0,00	0,00	0,00	10.104,32
2021-B2-2410-22100	Energia elèctrica Foment de l'ocupació	29.872,87	0,00	0,00	19.163,45
2021-B2-2410-22102	Gas Foment de l'ocupació	0,00	0,00	0,00	3.209,51
2021-B2-3232-22100	Energia elèctrica Func. centres docents ed. primària	6.086,16	0,00	0,00	2.540,79
2021-B2-3232-22102	Gas Func. centres docents ed. primària	0,00	0,00	0,00	22.734,58
2021-B2-3232-22700	Neteja i condicionament Func. centres docents ed. primària	0,00	0,00	0,00	36.139,48
2021-B2-3300-22100	Energia elèctrica Serveis generals de cultura	0,74	0,00	0,00	4.737,50
2021-B2-3300-22102	Gas Serveis generals de cultura	0,00	0,00	0,00	5.719,35
2021-B2-3300-22700	Neteja i condicionament Serveis generals de cultura	0,00	0,00	0,00	137,95
2021-B2-3322-13000	Retribucions bàsiques personal laboral Arxius	0,00	0,00	0,00	-287,06
2021-B2-3322-22699	Altres despeses diverses Arxius	0,00	0,00	0,00	1.474,50
2021-B2-3342-22700	Neteja i condicionament Promoció i serveis a la joventut	0,00	0,00	0,00	12,08
2021-B2-3420-22100	Energia elèctrica Instal·lacions esportives	16.261,60	0,00	0,00	13.780,47
2021-B2-3420-22102	Gas Instal·lacions esportives	0,00	0,00	0,00	16.759,73
2021-B2-3420-22700	Neteja i condicionament Instal·lacions esportives	0,00	0,00	0,00	9.867,32
2021-B2-4312-22102	Gas Mercats, places i llotges	0,00	0,00	0,00	5.673,91
2021-B2-4910-47901	Xarxa Audiovisual Local, SL Mitjans de comunicació	0,00	0,00	0,00	74,00
2021-B2-4921-12000	Retribucions bàsiques personal funcionari A1 Tecnologies i sistemes	0,00	0,00	0,00	-143,32
2021-B2-4921-12006	Triennis personal funcionari Tecnologies i sistemes d'informació	0,00	0,00	0,00	-18,83
2021-B2-4921-12100	Complement de destinació personal funcionari Tecnologies i sistemes	0,00	0,00	0,00	-74,76
2021-B2-4921-12101	Complement específic personal funcionari Tecnologies i sistemes d'in	0,00	0,00	0,00	-1.565,14
2021-B2-4921-13000	Retribucions bàsiques personal laboral Tecnologies i sistemes d'infor	0,00	0,00	0,00	-699,70
2021-B2-4921-20600	Arrendaments d'equips proc. informació Tecnologies i sistemes d'infor	0,00	0,00	0,00	-1.301,70

APLICACIÓ PRESSUPOSTÀRIA	DESCRIPCIÓ	ROMANENTS COMPROMESOS		ROMANENTS NO COMPROMESOS	
		INCORPORABLES	NO INCORPORABLES	INCORPORABLES	NO INCORPORABLES
2021-B2-4921-21600	Rep., mant. i conserv. equips proc. informació Tecnologies i sistemes	0,00	0,00	0,00	93.843,25
2021-B2-4921-22699	Altres despeses diverses	0,00	0,00	0,00	0,00
2021-B2-4921-22799	Altres treballs realitzats per altres empreses i professionals Tecnologi	0,00	0,00	0,00	-90.814,89
2021-B2-4921-63600	Equips per a processos d'informació Tecnologies i sistemes d'informa	0,00	0,00	130.970,29	0,00
2021-B2-4921-64101	Aplicacions informàtiques Tecnologies i sistemes d'informació	0,00	0,00	9.046,80	0,00
2021-B2-9120-10000	Retribucions bàsiques membres òrgans govern Òrgans de govern	0,00	0,00	0,00	14.923,45
2021-B2-9120-11000	Retribucions bàsiques personal eventual Òrgans de govern	0,00	0,00	0,00	-454,38
2021-B2-9120-13000	Retribucions bàsiques personal laboral Òrgans de govern	0,00	0,00	0,00	742,24
2021-B2-9120-48200	Grups polítics municipals Òrgans de govern	0,00	0,00	0,00	0,00
2021-B2-9200-12000	Retribucions bàsiques personal funcionari A1 Administració general	0,00	0,00	0,00	-143,32
2021-B2-9200-12003	Retribucions bàsiques personal funcionari C1 Administració general	0,00	0,00	0,00	-9.411,54
2021-B2-9200-12006	Triennis personal funcionari Administració general	0,00	0,00	0,00	989,67
2021-B2-9200-12100	Complement de destinació personal funcionari Administració general	0,00	0,00	0,00	-4.634,89
2021-B2-9200-12101	Complement específic personal funcionari Administració general	0,00	0,00	0,00	-7.755,15
2021-B2-9200-13000	Retribucions bàsiques personal laboral Administració general	0,00	0,00	0,00	-529,45
2021-B2-9200-14300	Retribucions altre personal Administració general	0,00	0,00	0,00	813,72
2021-B2-9200-22000	Material oficina no inventariable Administració general	6.944,57	0,00	0,00	723,05
2021-B2-9200-22001	Premsa, revistes, llibres i altres publicacions Administració general	1.614,67	0,00	0,00	-4.313,26
2021-B2-9200-22200	Serveis de telecomunicacions Administració general	0,00	0,00	0,00	-101,84
2021-B2-9200-22201	Postals Administració general	0,00	0,00	0,00	2.625,67
2021-B2-9200-22299	Altres despeses en comunicacions Administració general	4.375,65	0,00	0,00	1.007,53
2021-B2-9200-22400	Primes d'assegurances Administració general	7.867,85	0,00	0,00	13.187,79
2021-B2-9200-22501	Tributs de les comunitats autònomes	0,00	0,00	0,00	-13.622,40
2021-B2-9200-22502	Tributs de les entitats locals	0,00	0,00	0,00	0,00
2021-B2-9200-22601	Atencions protocol·làries i representatives Administració general	0,00	0,00	0,00	-1.477,42
2021-B2-9200-22603	Publicació en diaris oficials Administració general	0,00	0,00	0,00	16.079,60
2021-B2-9200-22699	Altres despeses diverses Administració general	0,00	0,00	0,00	-14.180,80
2021-B2-9200-22799	Altres treballs realitzats per altres empreses Administració general	0,00	0,00	0,00	17.350,79
2021-B2-9200-23000	Dietes membres dels òrgans de govern Administració general	0,00	0,00	0,00	0,00
2021-B2-9200-35200	Interessos de demora Administració general	0,00	0,00	0,00	4.114,92
2021-B2-9200-48920	Federació de Ràdios Locals de Catalunya Administració general	0,00	0,00	0,00	0,00
2021-B2-9200-48923	Federació de Municipis de Catalunya Administració general	0,00	0,00	0,00	0,00
2021-B2-9200-48924	Associació Catalana de Municipis i Comarques Administració general	0,00	0,00	0,00	79,00
2021-B2-9200-48925	Associació Internacional de Ciutats Educadores Administració general	0,00	0,00	0,00	10,00
2021-B2-9200-48926	Agrupació Municipal Titulars Servei Transport Administració general	0,00	0,00	0,00	6,32
2021-B2-9200-48927	Xarxa de Custòdia del Territori Administració general	0,00	0,00	0,00	600,00
2021-B2-9200-48933	Consell de Col·legis de Veterinaris de Catalunya Administració gener	0,00	0,00	0,00	2,19

APLICACIÓ PRESSUPOSTÀRIA	DESCRIPCIÓ	ROMANENTS COMPROMESOS		ROMANENTS NO COMPROMESOS	
		INCORPORABLES	NO INCORPORABLES	INCORPORABLES	NO INCORPORABLES
2021-B2-9200-48934	Associació Catalana de Comptabilitat i Direcció Administració general	0,00	0,00	0,00	20,00
2021-B2-9200-48935	Associació Catalana d'Escoles de Música Administració general	0,00	0,00	0,00	6,24
2021-B2-9200-48936	Associació d'Arxivers Gest. Doc. de Catalunya Administració general	0,00	0,00	0,00	5,00
2021-B2-9200-48940	Pacte Industrial Regió Metropolitana Barcelona Administració general	0,00	0,00	0,00	15,83
2021-B2-9200-48945	Xarxa Municipis Economia Social i Solidària Desenvolupament empre	0,00	0,00	0,00	1.000,00
2021-B2-9200-48946	Associació Àmbit B30 Administració general	0,00	0,00	0,00	10,00
2021-B2-9200-48949	Red Española de Ciudades Saludables Administració general	0,00	0,00	0,00	0,00
2021-B2-9200-48950	Xarxa d'Allotjaments Empresarials de Catalunya Administració gener	0,00	0,00	0,00	1.000,00
2021-B2-9200-48952	Confederació Horticultura Ornamental Catalunya Administració gener	0,00	0,00	0,00	0,00
2021-B2-9200-48953	Consell Esportiu Vallès Occidental Administració general	0,00	0,00	0,00	395,00
2021-B2-9200-62403	Adquisició de vehicles Administració general	0,02	0,00	11.906,47	0,00
2021-B2-9201-20200	Arrendaments d'edificis i altres construccions Dependències municipa	0,00	0,00	0,00	1.196,68
2021-B2-9201-20500	Arrendaments de mobiliari i equip d'oficina Dependències municipals	0,00	0,00	0,00	11.349,86
2021-B2-9201-20800	Arrendaments d'altre immobilitzat material Dependències municipals	56,82	0,00	0,00	657,78
2021-B2-9201-21500	Rep., mant. i conserv. mobiliari i equip d'oficina Dependències munic	0,00	0,00	0,00	2.396,50
2021-B2-9201-22100	Energia elèctrica Dependències municipals	3.913,31	0,00	0,00	5.896,82
2021-B2-9201-22102	Gas Dependències municipals	0,00	0,00	0,00	5.448,20
2021-B2-9201-22103	Combustibles i carburants Dependències municipals	0,00	0,00	0,00	585,04
2021-B2-9201-22700	Neteja i condicionament Dependències municipals	0,01	0,00	0,00	17.180,21
2021-B2-9201-62500	Mobiliari i equip d'oficina Dependències municipals	0,00	0,00	-735,96	0,00
2021-B2-9202-22103	Combustibles i carburants Parc mòbil	0,00	0,00	0,00	13.402,17
2021-B2-9204-12000	Retribucions bàsiques personal funcionari A1 Defensa jurídica	0,00	0,00	0,00	14.338,80
2021-B2-9204-12006	Triennis personal funcionari Defensa jurídica	0,00	0,00	0,00	-49,18
2021-B2-9204-12100	Complement de destinació personal funcionari Defensa jurídica	0,00	0,00	0,00	14.662,75
2021-B2-9204-12101	Complement específic personal funcionari Defensa jurídica	0,00	0,00	0,00	25.845,22
2021-B2-9204-22604	Jurídics, contenciosos Defensa jurídica	0,00	0,00	0,00	12.030,76
2021-B2-9206-22699	Altres despeses diverses Jutjat de Pau	467,66	0,00	0,00	-49,74
2021-B2-9241-22700	Neteja i condicionament Eleccions	0,00	0,00	0,00	-1.986,22
2021-B2-9241-22705	Processos electorals Eleccions	0,00	0,00	0,00	1.000,00
2021-B2-9241-23300	Altres indemnitzacions Eleccions	0,00	0,00	0,00	-5.125,00
2021-B2-9250-12003	Retribucions bàsiques personal funcionari C1 Atenció a la ciutadania	0,00	0,00	0,00	-1.163,85
2021-B2-9250-12004	Retribucions bàsiques personal funcionari C2 Atenció a la ciutadania	0,00	0,00	0,00	5.522,28
2021-B2-9250-12005	Retribucions bàsiques personal funcionari E Atenció a la ciutadania	0,00	0,00	0,00	-106,16
2021-B2-9250-12006	Triennis personal funcionari Atenció a la ciutadania	0,00	0,00	0,00	987,91
2021-B2-9250-12100	Complement de destinació personal funcionari Atenció a la ciutadania	0,00	0,00	0,00	3.392,78
2021-B2-9250-12101	Complement específic personal funcionari Atenció a la ciutadania	0,00	0,00	0,00	8.212,54
2021-B2-9250-13000	Retribucions bàsiques personal laboral Atenció a la ciutadania	0,00	0,00	0,00	1.215,33

APLICACIÓ PRESSUPOSTÀRIA	DESCRIPCIÓ	ROMANENTS COMPROMESOS		ROMANENTS NO COMPROMESOS	
		INCORPORABLES	NO INCORPORABLES	INCORPORABLES	NO INCORPORABLES
2021-B2-9420-46500	Consell Comarcal del Vallès Occidental Transferències a EE.LL. territo	0,00	0,00	0,00	31,30
2021-B2-9430-46701	Consorci Localret Transferències a altres entitats locals	0,00	0,00	0,00	10,12
2021-B2-9430-46702	Consorci Besòs Tordera Transferències a altres entitats locals	0,00	0,00	0,00	6,14
2021-B2-9430-46703	Consorci de Turisme del Vallès Occidental Transferències a altres enti	0,00	0,00	0,00	0,00
2021-B2-9430-46704	Consorci de Residus del Vallès Occidental Transferències a altres enti	0,00	0,00	0,00	130,85
2021-B4-9203-12000	Retribucions bàsiques personal funcionari A1 Administració i gestió d	0,00	0,00	0,00	-143,32
2021-B4-9203-12001	Retribucions bàsiques personal funcionari A2 Administració i gestió d	0,00	0,00	0,00	-492,33
2021-B4-9203-12003	Retribucions bàsiques personal funcionari C1 Administració	0,00	0,00	0,00	0,00
2021-B4-9203-12004	Retribucions bàsiques personal funcionari C2 Administració i gestió d	0,00	0,00	0,00	-81,80
2021-B4-9203-12006	Triennis personal funcionari Administració i gestió del personal	0,00	0,00	0,00	1.100,45
2021-B4-9203-12100	Complement de destinació personal funcionari Administració i gestió	0,00	0,00	0,00	-153,27
2021-B4-9203-12101	Complement específic personal funcionari Administració i gestió del p	0,00	0,00	0,00	-8.871,47
2021-B4-9203-12700	Contribucions a plans i fons de pensions Administració i gestió del pe	0,00	0,00	0,00	14.288,00
2021-B4-9203-13700	Contribucions a plans i fons de pensions Administració i gestió del pe	0,00	0,00	0,00	-10.664,00
2021-B4-9203-14300	Retribucions altre personal Administració i gestió del personal	0,00	0,00	0,00	7.664,00
2021-B4-9203-14301	Retribucions altre personal - Pràctiques Administració i gestió del per	8,00	0,00	0,00	-2.284,00
2021-B4-9203-15000	Productivitat - Paga assistència Administració i gestió del personal	0,00	0,00	0,00	8.848,19
2021-B4-9203-15100	Gratificacions Administració Gestió personal	0,00	0,00	0,00	-16.654,98
2021-B4-9203-15200	Altres incentius al rendiment Administració i gestió del personal	0,00	0,00	0,00	102.084,10
2021-B4-9203-16000	Seguretat Social Administració i gestió del personal	0,00	0,00	0,00	-96.846,30
2021-B4-9203-16104	Indemnitzacions al personal laboral Administració i gestió del person	0,00	0,00	0,00	111.720,00
2021-B4-9203-16200	Formació i perfeccionament del personal Administració i gestió del pe	0,00	0,00	0,00	1.423,20
2021-B4-9203-16209	Altres despeses socials - Ajudes conveni Administració i gestió del pe	0,00	0,00	0,00	-3.786,11
2021-B4-9203-22104	Vestuari Administració i gestió del personal	2.528,07	0,00	0,00	34.805,34
2021-B4-9203-22699	Altres despeses diverses Administració i gestió del personal	0,00	0,00	0,00	-4.559,33
2021-B4-9203-22799	Altres treballs realitzats per altres empreses Administració i gestió d	0,00	0,00	0,00	18.097,92
2021-B4-9203-23120	Locomoció personal no directiu Administració i gestió del personal	0,00	0,00	0,00	4.386,01
2021-B4-9203-23300	Altres indemnitzacions Administració i gestió del personal	0,00	0,00	0,00	1.187,73
2021-B5-1321-12003	Retribucions bàsiques personal funcionari C1 Policia local	0,00	0,00	0,00	-78.347,77
2021-B5-1321-12004	Retribucions bàsiques personal funcionari C2 Policia local	0,00	0,00	0,00	-188,26
2021-B5-1321-12006	Triennis personal funcionari Policia local	0,00	0,00	0,00	12.113,93
2021-B5-1321-12100	Complement de destinació personal funcionari Policia local	0,00	0,00	0,00	32.284,17
2021-B5-1321-12101	Complement específic personal funcionari Policia local	0,00	0,00	0,00	89.488,89
2021-B5-1321-20400	Arrendaments de material de transport Policia local	0,24	0,00	0,00	3.296,44
2021-B5-1321-21400	Rep., mant. i conserv. elements de transport Policia local	0,00	0,00	0,00	-891,15
2021-B5-1321-22104	Vestuari Policia local	8.883,82	0,00	0,00	-6.324,05
2021-B5-1321-22699	Altres despeses diverses Policia local	0,00	0,00	0,00	131,79

APLICACIÓ PRESSUPOSTÀRIA	DESCRIPCIÓ	ROMANENTS COMPROMESOS		ROMANENTS NO COMPROMESOS	
		INCORPORABLES	NO INCORPORABLES	INCORPORABLES	NO INCORPORABLES
2021-B5-1321-62903	Altre immobilitzat material Policia local	0,00	0,00	2.500,00	0,00
2021-B5-1331-21300	Rep., mant. i conserv. maq., instal·lac. i utilitatge Ordenació del tràns	0,00	0,00	0,00	3,30
2021-B5-1331-22799	Altres treballs realitzats per altres empreses Ordenació del trànsit i l'	0,00	0,00	0,00	6.274,14
2021-B5-1350-22699	Altres despeses diverses Serveis generals de protecció civil	0,00	0,00	0,00	0,00
2021-B5-1350-22701	Seguretat Serveis generals de protecció civil	0,00	0,00	0,00	-2.177,90
2021-B5-1350-48904	Associació Bombers Voluntaris de Castellar Serveis generals de prote	0,00	0,00	0,00	0,00
2021-B5-1350-48905	Servei a la Natura de Castellar del Vallès Serveis generals de protec	0,00	0,00	0,00	0,00
2021-B5-1350-48918	ADF de Castellar del Vallès Serveis generals de protecció civil	0,00	0,00	0,00	0,00
2021-B5-1350-62904	Càmeres de detecció d'incendis Serveis generals de protecció civil	0,00	0,00	0,00	0,00
2021-C1-3200-12001	Retribucions bàsiques personal funcionari A2 Serveis generals d'educ	0,00	0,00	0,00	0,00
2021-C1-3200-12006	Triennis personal funcionari Serveis generals d'educació	0,00	0,00	0,00	0,00
2021-C1-3200-12100	Complement de destinació personal funcionari Serveis generals d'edu	0,00	0,00	0,00	0,00
2021-C1-3200-12101	Complement específic personal funcionari Serveis generals d'educaci	0,00	0,00	0,00	0,00
2021-C1-3200-13000	Retribucions bàsiques personal laboral Serveis generals d'educació	0,00	0,00	0,00	-637,05
2021-C1-3200-21200	Rep., mant. i conserv. edificis i altres construcc. Serveis generals d'e	0,00	0,00	0,00	-20.225,36
2021-C1-3200-48900	Transferències corrents a entitats ciutadanes Serveis generals d'edu	0,00	0,00	0,00	10.080,00
2021-C1-3232-13000	Retribucions bàsiques personal laboral Func. centres docents educaci	0,00	0,00	0,00	-3.836,15
2021-C1-3232-63201	Condicionament escoles Func. centres docents ed. primària	0,00	0,00	35.056,75	0,00
2021-C1-3232-64017	Projecte ampliació institut-escola Func. centres docents educació pri	0,00	0,00	150.000,00	0,00
2021-C1-3260-22501	Tributs de les comunitats autònomes Educació infantil de primer cicl	0,00	0,00	0,00	0,00
2021-C1-3260-22799	Altres treballs realitzats per altres empreses Educació infantil de pri	117.833,80	0,00	0,00	-14.221,20
2021-C1-3260-62251	Construcció escola bressol Educació infantil de primer cicle	0,00	0,00	0,00	0,00
2021-C1-3261-13000	Retribucions bàsiques personal laboral Escola de música	0,00	0,00	0,00	9.377,26
2021-C1-3261-14300	Retribucions altre personal Escola de música	0,00	0,00	0,00	0,00
2021-C1-3261-22799	Altres treballs realitzats per altres empreses Escola de música	0,00	0,00	0,00	1.307,00
2021-C1-3261-62500	Mobiliari i equip d'oficina Escola de música	0,00	0,00	-191,47	0,00
2021-C1-3261-62903	Altre immobilitzat material Escola de música	0,00	0,00	734,44	0,00
2021-C1-3262-13000	Retribucions bàsiques personal laboral Escola d'adults	0,00	0,00	0,00	-289,67
2021-C1-3262-22799	Altres treballs realitzats per altres empreses Escola d'adults	369,05	0,00	0,00	946,95
2021-C1-3262-62500	Mobiliari i equip d'oficina Escola d'adults	0,00	0,00	0,00	0,00
2021-C1-3262-63201	Condicionament escoles Escola d'adults	0,00	0,00	0,00	0,00
2021-C1-3262-63500	Mobiliari i equip d'oficina Escola d'adults	0,00	0,00	0,00	0,00
2021-C1-3263-13000	Retribucions bàsiques personal laboral Ludoteca	0,00	0,00	0,00	-899,74
2021-C1-3263-22400	Primes d'assegurances Ludoteca	0,00	0,00	0,00	0,00
2021-C1-3263-22799	Altres treballs realitzats per altres empreses Ludoteca	0,00	0,00	0,00	0,00
2021-C1-3264-22699	Altres despeses diverses Projecte educatiu de ciutat	0,00	0,00	0,00	6.698,05
2021-C1-3269-22400	Primes d'assegurances Altres serveis complementaris d'educació	0,00	0,00	0,00	791,82

APLICACIÓ PRESSUPOSTÀRIA	DESCRIPCIÓ	ROMANENTS COMPROMESOS		ROMANENTS NO COMPROMESOS	
		INCORPORABLES	NO INCORPORABLES	INCORPORABLES	NO INCORPORABLES
2021-C1-3269-22699	Altres despeses diverses Altres serveis complementaris d'educació	0,00	0,00	0,00	27.159,73
2021-C1-3269-22799	Altres treballs realitzats per altres empreses Altres serveis compleme	8.554,49	0,00	0,00	33.637,60
2021-C1-3269-45390	Universitat Autònoma de Barcelona Altres serveis complementaris d'	0,00	0,00	0,00	0,00
2021-C1-3269-46700	Consorci per a la Normalització Lingüística Altres serveis complemen	0,00	0,00	0,00	74,61
2021-C1-3269-48015	Programa de suport a l'escolarització d'alumnat amb necessitats esp	0,00	0,00	0,00	0,00
2021-C10-2317-22699	Altres despeses diverses Igualtat d'oportunitats entre dones i homes	0,00	0,00	0,00	4.350,38
2021-C10-2317-22799	Altres treballs realitzats per altres empreses Igualtat d'oportunitats e	0,00	0,00	0,00	12.151,96
2021-C10-2317-48900	Transferències corrents a entitats ciutadanes Igualtat d'oportunitats	0,00	0,00	0,00	10,00
2021-C12-3263-22400	Primes d'assegurances Ludoteca	0,00	0,00	0,00	236,36
2021-C12-3263-22799	Altres treballs realitzats per altres empreses i professionals Ludoteca	0,00	0,00	0,00	-47,94
2021-C12-3269-13000	Retribucions bàsiques personal laboral Altres serveis complementaris	0,00	0,00	0,00	-1.471,11
2021-C12-3269-22699	Altres despeses diverses Altres serveis complementaris d'educació	0,00	0,00	0,00	7.045,19
2021-C12-3269-22799	Altres treballs realitzats per altres empreses i professionals. Infància	2.486,00	0,00	0,00	-6.229,45
2021-C13-3269-22699	Altres despeses diverses Altres serveis complementaris d'educació	0,00	0,00	0,00	3.428,96
2021-C13-9200-12000	Retribucions bàsiques personal funcionari A1 Administració general	0,00	0,00	0,00	7.700,37
2021-C13-9200-12006	Triennis personal funcionari A1 Administració general	0,00	0,00	0,00	-154,65
2021-C13-9200-12100	Complement de destinació personal funcionari Administració general	0,00	0,00	0,00	3.810,11
2021-C13-9200-12101	Complement específic personal funcionari Administració general	0,00	0,00	0,00	4.168,80
2021-C13-9200-13000	Retribucions bàsiques Administració general	0,00	0,00	0,00	-726,93
2021-C14-2318-22699	Altres despeses diverses LGTBIQ+	0,00	0,00	0,00	1.592,41
2021-C14-2318-22799	Altres treballs realitzats per altres empreses i professionals LGTBIQ+	0,00	0,00	0,00	-493,15
2021-C15-2314-22799	Altres treballs realitzats per altres empreses i professionals Transpor	0,00	0,00	0,00	9.900,00
2021-C15-2319-22699	Altres despeses diverses Altres programes d'atenció social	0,00	0,00	0,00	3.371,07
2021-C15-2319-22799	Altres treballs realitzats per altres empreses i professionals Altres pr	340,00	0,00	0,00	200,00
2021-C15-2319-48015	Programa de suport a l'escolarització d'alumnat amb necessitats esp	0,00	0,00	0,00	40,00
2021-C15-2319-48931	Fundació Privada Atendis Altres programes d'atenció social	0,00	0,00	0,00	0,00
2021-C15-2319-48943	Suport Castellar del Vallès Altres programes d'atenció social	0,00	0,00	0,00	0,00
2021-C15-2319-48948	Associació Coral Pas a Pas Altres programes d'atenció social	0,00	0,00	0,00	0,00
2021-C15-2319-48954	Associació Neurorehabilitació Pediàtrica Integral Sala Puigverd Altre	0,00	0,00	0,00	0,00
2021-C15-2319-63208	Eliminació barreres arquitectòniques Altres programes d'atenció soci	4.286,90	0,00	635,84	0,00
2021-C2-3110-12003	Retribucions bàsiques personal funcionari C1 Serveis generals de sal	0,00	0,00	0,00	-96,52
2021-C2-3110-12006	Triennis personal funcionari Serveis generals de salut pública	0,00	0,00	0,00	-1,44
2021-C2-3110-12100	Complement de destinació personal funcionari Serveis generals de sa	0,00	0,00	0,00	-41,65
2021-C2-3110-12101	Complement específic personal funcionari Serveis generals de salut p	0,00	0,00	0,00	-66,08
2021-C2-3110-13000	Retribucions bàsiques personal laboral Serveis generals de salut públ	0,00	0,00	0,00	-396,40
2021-C2-3111-22699	Altres despeses diverses Protecció de la salut	0,00	0,00	0,00	51.976,12
2021-C2-3111-22799	Altres treballs realitzats per altres empreses i professionals Protecció	1.052,11	0,00	0,00	-46.059,19

APLICACIÓ PRESSUPOSTÀRIA	DESCRIPCIÓ	ROMANENTS COMPROMESOS		ROMANENTS NO COMPROMESOS	
		INCORPORABLES	NO INCORPORABLES	INCORPORABLES	NO INCORPORABLES
2021-C2-3112-22400	Primes d'assegurances-Promocio de la salut	0,00	0,00	0,00	-159,69
2021-C2-3112-22699	Altres despeses diverses Promoció de la salut	0,00	0,00	0,00	52.960,37
2021-C2-3112-22799	Altres treballs realitzats per altres empreses i professionals Promoció	10.761,91	0,00	0,00	-35.966,01
2021-C2-3119-22699	Altres despeses diverses Altres serveis de salut pública	0,00	0,00	0,00	92.299,99
2021-C2-3119-22799	Altres treballs realitzats per altres empreses i professionals Altres se	24.938,90	0,00	0,00	-76.499,69
2021-C2-3119-48900	Transferències corrents a entitats ciutadanes Altres serveis de salut	0,00	0,00	0,00	10,00
2021-C4-1523-12000	Retribucions bàsiques personal funcionari A1 Accés a l'habi	0,00	0,00	0,00	0,00
2021-C4-1523-12003	Retribucions bàsiques personal funcionari C1 Accés a l'habi	0,00	0,00	0,00	0,00
2021-C4-1523-12006	Triennis personal funcionari Accés a l'habitatge	0,00	0,00	0,00	0,00
2021-C4-1523-12100	Complement de destinació personal funcionari Accés a l'habi	0,00	0,00	0,00	0,00
2021-C4-1523-12101	Complement específic personal funcionari Accés a l'habitatge	0,00	0,00	0,00	0,00
2021-C4-2310-12000	Retribucions bàsiques personal funcionari A1 Serveis generals d'aten	0,00	0,00	0,00	2.043,15
2021-C4-2310-12001	Retribucions bàsiques personal funcionari A2 Serveis generals d'aten	0,00	0,00	0,00	-266,04
2021-C4-2310-12003	Retribucions bàsiques personal funcionari C1 Serveis generals d'aten	0,00	0,00	0,00	-509,23
2021-C4-2310-12004	Retribucions bàsiques personal funcionari C2 Serveis generals d'aten	0,00	0,00	0,00	-81,80
2021-C4-2310-12006	Triennis personal funcionari Serveis generals d'atenció social primàri	0,00	0,00	0,00	1.981,21
2021-C4-2310-12100	Complement de destinació personal funcionari Serveis generals d'ate	0,00	0,00	0,00	3.930,97
2021-C4-2310-12101	Complement específic personal funcionari Serveis generals d'atenció	0,00	0,00	0,00	-3.900,15
2021-C4-2310-13000	Retribucions bàsiques personal laboral Serveis generals d'atenció soc	0,00	0,00	0,00	-860,03
2021-C4-2310-48001	Ajuts a famílies Serveis generals d'atenció social primària	0,00	0,00	0,00	41.264,16
2021-C4-2310-48005	Subv. persones escassa capacitat econòmica Serveis generals d'aten	0,00	0,00	0,00	12.900,00
2021-C4-2310-48008	Subv. famílies monoparentals Serveis generals d'atenció social primà	0,00	0,00	0,00	411,33
2021-C4-2310-48930	Parròquia St. Esteve (Via Solidària) Serveis generals d'atenció social	0,00	0,00	0,00	0,00
2021-C4-2310-48939	Creu Roja Serveis generals d'atenció social primària	0,00	0,00	0,00	0,00
2021-C4-2311-22799	Altres treballs realitzats per altres empreses Servei d'atenció domicili	0,00	0,00	0,00	21.422,70
2021-C4-2312-22799	Altres treballs realitzats per altres empreses Teleassistència	190,24	0,00	0,00	2.427,12
2021-C4-2313-22799	Altres treballs realitzats per altres empreses Programes educatius	0,00	0,00	0,00	0,00
2021-C4-2314-22799	Altres treballs realitzats per altres empreses Transport adaptat	429,87	0,00	0,00	-2.802,45
2021-C4-2319-14300	Retribucions altre personal Altres programes d'atenció social	0,00	0,00	0,00	0,00
2021-C4-2319-22699	Altres despeses diverses Altres programes d'atenció social	0,00	0,00	0,00	-1.487,56
2021-C4-2319-22799	Altres treballs realitzats per altres empreses Altres programes d'aten	751,05	0,00	0,00	13.267,42
2021-C4-2319-48015	Programa de suport a l'escolarització d'alumnat amb necessitats esp	0,00	0,00	0,00	0,00
2021-C4-2319-48016	Fons necessitats econòmoques conseqüència COVID-19 Altres progra	0,00	0,00	0,00	0,01
2021-C4-2319-48900	Transferències corrents a entitats ciutadanes Altres programes d'ate	0,00	0,00	0,00	3.440,00
2021-C4-2319-48922	Obra Social Benèfica Altres programes d'atenció social	0,00	0,00	0,00	0,00
2021-C4-2319-48931	Fundació Privada Atendis Altres programes d'atenció social	0,00	0,00	0,00	0,00
2021-C4-2319-48943	Suport Castellar del Vallès Altres programes d'atenció social	0,00	0,00	0,00	0,00

APLICACIÓ PRESSUPOSTÀRIA	DESCRIPCIÓ	ROMANENTS COMPROMESOS		ROMANENTS NO COMPROMESOS	
		INCORPORABLES	NO INCORPORABLES	INCORPORABLES	NO INCORPORABLES
2021-C4-2319-48948	Associació Coral Pas a Pas Altres programes d'atenció social	0,00	0,00	0,00	0,00
2021-C4-2319-78002	Obra Social Benèfica Altres programes d'atenció social	0,00	0,00	0,00	0,00
2021-C4-9420-46500	Consell Comarcal del Vallès Occidental Transferències a EE.LL. territori	0,00	0,00	0,00	3.708,56
2021-C5-3342-12001	Sous del grup A2 Promoció i serveis a la joventut	0,00	0,00	0,00	-126,10
2021-C5-3342-12006	Triennis Promoció i serveis a la joventut	0,00	0,00	0,00	-32,52
2021-C5-3342-12100	Complement de destinació Promoció i serveis a la joventut	0,00	0,00	0,00	-74,76
2021-C5-3342-12101	Complement específic Promoció i serveis a la joventut	0,00	0,00	0,00	-89,74
2021-C5-3342-13000	Retribucions bàsiques personal laboral Promoció i serveis a la jovent	0,00	0,00	0,00	5.187,36
2021-C5-3342-21200	Rep., mant. i conserv. edificis i altres construcc. Promoció i serveis a	0,00	0,00	0,00	3.000,00
2021-C5-3342-22199	Altres subministraments Promoció i serveis a la joventut	0,00	0,00	0,00	-1.423,55
2021-C5-3342-22400	Primes d'assegurances Promoció i serveis a la joventut	0,00	0,00	0,00	200,00
2021-C5-3342-22799	Altres treballs realitzats per altres empreses Promoció i serveis a la j	1.534,36	0,00	0,00	1.374,77
2021-C5-3342-48013	Subv. facilitat mobilitat per raó d'estudis Promoció i serveis a la joven	0,00	0,00	0,00	26.792,00
2021-C5-3342-48900	Transferències corrents a entitats ciutadanes Promoció i serveis a la	0,00	0,00	0,00	10,00
2021-C5-3342-62903	Altre immobilitzat material Promoció i serveis a la joventut	0,00	0,00	121,45	0,00
2021-C5-3380-48910	Vilabarrakes Festes populars i celebracions	0,00	0,00	0,00	0,00
2021-C8-2315-12001	Retribucions bàsiques personal funcionari A2 Assistència social a gent	0,00	0,00	0,00	-14.132,38
2021-C8-2315-12004	Retribucions bàsiques personal funcionari C2 Assistència social a gent	0,00	0,00	0,00	-3.254,79
2021-C8-2315-12006	Triennis personal funcionari Assistència social a gent gran	0,00	0,00	0,00	-3.732,77
2021-C8-2315-12100	Complement de destinació personal funcionari Assistència social a gen	0,00	0,00	0,00	-9.512,05
2021-C8-2315-12101	Complement específic personal funcionari Assistència social a gent gra	0,00	0,00	0,00	-9.101,70
2021-C8-2315-13000	Retribucions bàsiques personal laboral Assistència social a gent gran	0,00	0,00	0,00	35.098,12
2021-C8-2315-21200	Rep., mant. i conserv. edificis i altres construcc. Assistència social a g	0,00	0,00	0,00	0,00
2021-C8-2315-22300	Transports Assistència social a gent gran	0,00	0,00	0,00	46.500,00
2021-C8-2315-22400	Primes d'assegurances Gent Gran	0,00	0,00	0,00	21,45
2021-C8-2315-22699	Altres despeses diverses Assistència social a gent gran	0,00	0,00	0,00	14.151,96
2021-C8-2315-22706	Estudis i treballs tècnics Assistència social a gent gran	0,00	0,00	0,00	0,00
2021-C8-2315-22799	Altres treballs realitzats per altres empreses Assistència social a gent	5.761,07	0,00	0,00	-5.988,15
2021-C8-2315-48014	Subv. facilitat mobilitat gent gran Assistència social a gent	0,00	0,00	0,00	0,00
2021-C8-2315-48900	Transferències corrents a entitats ciutadanes Assistència social a gent	0,00	0,00	0,00	1.000,00
2021-C8-2315-48951	Associació Germanat Jubilats i Pensionistes Assistència social a gen	0,00	0,00	0,00	0,00
2021-C9-2316-12003	Retribucions bàsiques personal funcionari C1 Assistència social a per	0,00	0,00	0,00	6.553,31
2021-C9-2316-12006	Triennis personal funcionari Assistència social a persones estrangere	0,00	0,00	0,00	-78,36
2021-C9-2316-12100	Complement de destinació personal funcionari Assistència social a pe	0,00	0,00	0,00	-766,38
2021-C9-2316-12101	Complement específic personal funcionari Assistència social a person	0,00	0,00	0,00	-564,22
2021-C9-2316-22799	Altres treballs realitzats per altres empreses Assistència social a pers	2.435,10	0,00	0,00	10.660,54
2021-C9-9205-22699	Altres despeses diverses Cooperació al desenvolupament	0,00	0,00	0,00	200,00

APLICACIÓ PRESSUPOSTÀRIA	DESCRIPCIÓ	ROMANENTS COMPROMESOS		ROMANENTS NO COMPROMESOS	
		INCORPORABLES	NO INCORPORABLES	INCORPORABLES	NO INCORPORABLES
2021-C9-9205-22799	Altres treballs realitzats per altres empreses Cooperació al desenvolupam	0,00	0,00	0,00	400,00
2021-C9-9205-48011	Pla suport a acollida població refugiada Cooperació al desenvolupam	0,00	0,00	0,00	0,00
2021-C9-9205-48900	Transferències corrents a entitats ciutadanes Cooperació al desenvolupam	0,00	0,00	0,00	580,00
2021-C9-9205-48909	Fons Català Cooperació al Desenvolupament Cooperació al desenvolupam	0,00	0,00	0,00	0,00
2021-C9-9205-49003	Tr. co. al exterior per a emergències Cooperació al desenvolupament	0,00	0,00	0,00	3.000,00
2021-D2-4910-13000	Retribucions bàsiques personal laboral Mitjans de comunicació	0,00	0,00	0,00	9.282,17
2021-D2-4910-22199	Altres subministraments Mitjans de comunicació	0,00	0,00	0,00	-174,77
2021-D2-4910-22500	Tributs estatals Mitjans de comunicació	0,00	0,00	0,00	0,00
2021-D2-4910-22501	Tributs de les comunitats autònomes Mitjans de comunicació	0,00	0,00	0,00	-94,30
2021-D2-4910-22699	Altres despeses diverses Mitjans de comunicació	0,00	0,00	0,00	66.045,20
2021-D2-4910-22706	Estudis i treballs tècnics Mitjans de comunicació	0,00	0,00	0,00	0,00
2021-D2-4910-22799	Altres treballs realitzats per altres empreses Mitjans de comunicació	16.952,35	0,00	0,00	-55.886,30
2021-D2-4910-62903	Altre immobilitzat material Mitjans de comunicació	0,00	0,00	770,43	0,00
2021-D2-9200-48920	Federació de Ràdios Locals de Catalunya Administració general	0,00	0,00	0,00	12,20
2021-D3-9240-22699	Altres despeses diverses Participació ciutadana	0,00	0,00	0,00	0,00
2021-D3-9240-22799	Altres treballs realitzats per altres empreses Participació ciutadana	0,00	0,00	0,00	68,35
2021-D7-3300-12001	Retribucions bàsiques personal funcionari A2 Serveis generals de cult	0,00	0,00	0,00	-787,14
2021-D7-3300-12006	Triennis personal funcionari Serveis generals de cultura	0,00	0,00	0,00	44,50
2021-D7-3300-12100	Complement de destinació personal funcionari Serveis generals de cu	0,00	0,00	0,00	144,27
2021-D7-3300-12101	Complement específic personal funcionari Serveis generals de cultura	0,00	0,00	0,00	165,19
2021-D7-3300-13000	Retribucions bàsiques personal laboral Serveis generals de cultura	0,00	0,00	0,00	-593,69
2021-D7-3300-20900	Cànons Serveis generals de cultura	0,00	0,00	0,00	13.412,17
2021-D7-3300-62903	Altre immobilitzat material Serveis generals de cultura	0,00	0,00	173,74	0,00
2021-D7-3321-12001	Retribucions bàsiques personal funcionari A2 Biblioteques públiques	0,00	0,00	0,00	-126,10
2021-D7-3321-12006	Triennis personal funcionari Biblioteques públiques	0,00	0,00	0,00	-554,24
2021-D7-3321-12100	Complement de destinació personal funcionari Biblioteques públiques	0,00	0,00	0,00	-69,72
2021-D7-3321-12101	Complement específic personal funcionari Biblioteques públiques	0,00	0,00	0,00	-101,12
2021-D7-3321-13000	Retribucions bàsiques personal laboral Biblioteques públiques	0,00	0,00	0,00	-668,28
2021-D7-3321-22001	Prensa, revistes, llibres i altres publicacions Biblioteques públiques	1.494,05	0,00	0,00	-4.119,26
2021-D7-3321-22699	Altres despeses diverses Biblioteques públiques	0,00	0,00	0,00	-2.588,07
2021-D7-3321-22799	Altres treballs realitzats per altres empreses i professionals	0,00	0,00	0,00	-847,00
2021-D7-3321-62255	Adquisició immoble c/Hospital, 9 Biblioteques públiques	0,00	0,00	0,00	0,00
2021-D7-3321-63204	Condicionament equipaments culturals Biblioteques públiques	268.553,43	0,00	17.903,70	0,00
2021-D7-3322-48908	Associació Cultural Arxiu d'Història de Castellar Arxius	0,00	0,00	0,00	0,00
2021-D7-3330-13000	Retribucions bàsiques personal laboral Equipaments culturals	0,00	0,00	0,00	21.173,72
2021-D7-3330-21200	Rep., mant. i conserv. edificis i altres construcc. Equipaments cultura	0,00	0,00	0,00	1.057,99
2021-D7-3330-21300	Rep., mant. i conserv. maq., instal·lac. i utilitatge Equipaments cultur	0,00	0,00	0,00	-1.221,34

APLICACIÓ PRESSUPOSTÀRIA	DESCRIPCIÓ	ROMANENTS COMPROMESOS		ROMANENTS NO COMPROMESOS	
		INCORPORABLES	NO INCORPORABLES	INCORPORABLES	NO INCORPORABLES
2021-D7-3330-63204	Condicionament equipaments culturals Equipaments culturals	22.966,96	0,00	343,85	0,00
2021-D7-3331-48919	Museu de la Coca Cola Museus	0,00	0,00	0,00	0,00
2021-D7-3340-22609	Activitats culturals i esportives Arts escèniques	5.156,99	0,00	0,00	4.394,17
2021-D7-3341-22699	Altres despeses diverses Música	0,00	0,00	0,00	7.230,15
2021-D7-3343-22609	Activitats culturals i esportives Nits d'estiu	423,50	0,00	0,00	-1.253,19
2021-D7-3344-22609	Activitats culturals i esportives Concerts Palau Tolrà	0,00	0,00	0,00	5.871,00
2021-D7-3345-22609	Activitats culturals i esportives Cinema	2.524,94	0,00	0,00	13.479,34
2021-D7-3345-48921	Club Cinema Castellar del Vallès Cinema	0,00	0,00	0,00	0,00
2021-D7-3349-13000	Retribucions bàsiques personal laboral Altres serveis de promoció cul	0,00	0,00	0,00	-444,32
2021-D7-3349-22609	Activitats culturals i esportives Altres serveis de promoció cultural	325,00	0,00	0,00	4.183,45
2021-D7-3349-22799	Altres treballs realitzats per altres empreses Altres serveis de promo	0,00	0,00	0,00	-1.096,32
2021-D7-3349-48900	Transferències corrents a entitats ciutadanes Altres serveis de promo	0,00	0,00	0,00	5.160,00
2021-D7-3349-48937	Grup Il·lusió Altres serveis de promoció cultural	0,00	0,00	0,00	0,00
2021-D7-3349-48944	Esbart Teatral de Castellar del Vallès Altres serveis de promoció cultu	0,00	0,00	0,00	7.000,00
2021-D7-3380-22500	Tributs estatals	0,00	0,00	0,00	0,00
2021-D7-3380-22609	Activitats culturals i esportives Festes populars i celebracions	12.450,90	0,00	0,00	-18.158,16
2021-D7-3380-48101	Premis Festes populars i celebracions	0,00	0,00	0,00	2.700,00
2021-D7-3380-62903	Altre immobilitzat material Festes populars i celebracions	0,00	0,00	0,00	0,00
2021-D8-3400-13000	Retribucions bàsiques personal laboral Serveis generals d'esports	0,00	0,00	0,00	-367,07
2021-D8-3400-22199	Altres subministraments Serveis generals d'esports	0,00	0,00	0,00	-2.916,99
2021-D8-3410-13000	Retribucions bàsiques personal laboral Promoció i foment de l'esport	0,00	0,00	0,00	-280,54
2021-D8-3410-22400	Primes d'assegurances Promoció i foment de l'esport	0,00	0,00	0,00	2.394,53
2021-D8-3410-22609	Activitats culturals i esportives Promoció i foment de l'esport	0,00	0,00	0,00	16.318,92
2021-D8-3410-48001	Ajuts a famílies Promoció i foment de l'esport	0,00	0,00	0,00	6.111,79
2021-D8-3410-48102	Beques Promoció i foment de l'esport	0,00	0,00	0,00	3.000,00
2021-D8-3410-48900	Transferències corrents a entitats ciutadanes Promoció i foment de l'	0,00	0,00	0,00	4.620,00
2021-D8-3410-48901	Unió Esportiva Castellar Promoció i foment de l'esport	0,00	0,00	0,00	0,00
2021-D8-3410-48942	Club Bàsquet Castellar Promoció i foment de l'esport	0,00	0,00	0,00	0,00
2021-D8-3420-13000	Retribucions bàsiques personal laboral Instal·lacions esportives	0,00	0,00	0,00	0,00
2021-D8-3420-21200	Rep., mant. i conserv. edificis i altres construcc. Instal·lacions esporti	0,00	0,00	0,00	-22.161,64
2021-D8-3420-22501	Tributs de les comunitats autònomes	0,00	0,00	0,00	0,00
2021-D8-3420-22799	Altres treballs realitzats per altres empreses Instal·lacions esportives	8.179,20	0,00	0,00	35.906,73
2021-D8-3420-35800	Interessos per op. d'arrendament financer Instal·lacions esportives	0,00	0,00	0,00	1,92
2021-D8-3420-62200	Edificis i altres construccions Instal·lacions esportives	0,00	0,00	0,00	0,00
2021-D8-3420-62256	Construcció piscina descoberta Instal·lacions esportives	0,00	0,00	0,00	0,00
2021-D8-3420-62903	Altre immobilitzat material Instal·lacions esportives	0,00	0,00	3.000,00	0,00
2021-D8-3420-63202	Condicionament instal·lacions esportives Instal·lacions esportives	0,00	0,00	42.552,66	0,00

APLICACIÓ PRESSUPOSTÀRIA	DESCRIPCIÓ	ROMANENTS COMPROMESOS		ROMANENTS NO COMPROMESOS	
		INCORPORABLES	NO INCORPORABLES	INCORPORABLES	NO INCORPORABLES
2021-D8-3420-64801	Lísing gespa camp de futbol Instal·lacions esportives	0,00	0,00	0,88	0,00
2021-E2-2410-12001	Retribucions bàsiques personal funcionari A2 Foment de l'ocupació	0,00	0,00	0,00	-126,10
2021-E2-2410-12006	Triennis personal funcionari Foment de l'ocupació	0,00	0,00	0,00	-526,76
2021-E2-2410-12100	Complement de destinació personal funcionari Foment de l'ocupació	0,00	0,00	0,00	-60,06
2021-E2-2410-12101	Complement específic personal funcionari Foment de l'ocupació	0,00	0,00	0,00	-69,16
2021-E2-2410-13000	Retribucions bàsiques personal laboral Foment de l'ocupació	0,00	0,00	0,00	-1.988,77
2021-E2-2410-22199	Altres subministraments Foment de l'ocupació	0,00	0,00	0,00	16.557,98
2021-E2-2410-22400	Primes d'assegurances Foment de l'ocupació	0,00	0,00	0,00	1.000,00
2021-E2-2410-22699	Altres despeses diverses Foment de l'ocupació	0,00	0,00	0,00	1.945,95
2021-E2-2410-22706	Estudis i treballs tècnics Foment de l'ocupació	0,00	0,00	0,00	55.020,00
2021-E2-2410-22799	Altres treballs realitzats per altres empreses i professionals Foment d	0,00	0,00	0,00	-73.226,50
2021-E2-2410-46500	Consell Comarcal del Vallès Occidental Foment de l'ocupació	0,00	0,00	0,00	0,00
2021-E2-2410-48009	Subv. contractació persones en atur Foment de l'ocupació	0,00	0,00	0,00	22.300,00
2021-E2-9420-46500	Consell Comarcal del Vallès Occidental Transferències a EE.LL. territo	0,00	0,00	0,00	800,00
2021-E3-4300-12000	Retribucions bàsiques personal funcionari A1 Serveis generals de co	0,00	0,00	0,00	2.468,12
2021-E3-4300-12001	Retribucions bàsiques personal funcionari A2 Serveis generals de co	0,00	0,00	0,00	5.307,74
2021-E3-4300-12003	Retribucions bàsiques personal funcionari C1 Serveis generals de co	0,00	0,00	0,00	-96,52
2021-E3-4300-12006	Triennis personal funcionari Serveis generals de comerç, turisme i PI	0,00	0,00	0,00	2.001,13
2021-E3-4300-12100	Complement de destinació personal funcionari Serveis generals de co	0,00	0,00	0,00	4.191,18
2021-E3-4300-12101	Complement específic personal funcionari Serveis generals de comer	0,00	0,00	0,00	6.357,19
2021-E3-4300-22706	Estudis i treballs tècnics Serveis generals de comerç, turisme i PIME	0,00	0,00	0,00	3.680,10
2021-E3-4310-12001	Retribucions bàsiques personal funcionari A2 Serveis generals de co	0,00	0,00	0,00	-3.338,50
2021-E3-4310-12006	Triennis personal funcionari Serveis generals de comerç	0,00	0,00	0,00	913,14
2021-E3-4310-12100	Complement de destinació personal funcionari Serveis generals de co	0,00	0,00	0,00	1.531,50
2021-E3-4310-12101	Complement específic personal funcionari Serveis generals de comer	0,00	0,00	0,00	1.760,10
2021-E3-4310-22799	Altres treballs realitzats per altres empreses Serveis generals de com	0,00	0,00	0,00	3.859,35
2021-E3-4310-48101	Premis Serveis generals de comerç	0,00	0,00	0,00	900,00
2021-E3-4310-48938	Associació Comerciants Castellar del Vallès Serveis generals de come	0,00	0,00	0,00	0,00
2021-E3-4310-77000	Promoció eliminació barreres arquitectòniques Serveis generals de co	0,00	0,00	10.000,00	0,00
2021-E3-4312-13000	Retribucions bàsiques personal laboral Mercats, places i llotges	0,00	0,00	0,00	-2.261,63
2021-E3-4312-22699	Altres despeses diverses Mercats, places i llotges	0,00	0,00	0,00	346,60
2021-E3-4312-22799	Altres treballs realitzats per altres empreses Mercats, places i llotges	0,00	0,00	0,00	1.448,86
2021-E3-4312-48928	Associació Paradistes Mercat Municipal Mercats, places i llotges	0,00	0,00	0,00	0,00
2021-E3-4330-22699	Altres despeses diverses Desenvolupament empresarial	0,00	0,00	0,00	38.992,12
2021-E3-4330-22799	Altres treballs realitzats per altres empreses Desenvolupament empr	385,69	0,00	0,00	-1.752,01
2021-E3-4330-48012	Subv. suport noves activitats empresarials Desenvolupament empres	0,00	0,00	0,00	19.890,72
2021-E3-4330-48017	Subv. activitats comerç al detall i serveis Desenvolupament empresa	0,00	0,00	0,00	-3.677,60

APLICACIÓ PRESSUPOSTÀRIA	DESCRIPCIÓ	ROMANENTS COMPROMESOS		ROMANENTS NO COMPROMESOS	
		INCORPORABLES	NO INCORPORABLES	INCORPORABLES	NO INCORPORABLES
2021-E3-4330-48947	Associació d'Empreses de Castellar del Vallès Desenvolupament emp	0,00	0,00	0,00	0,00
2021-E3-4330-61913	Condicionament de polígons industrials Desenvolupament empresari	0,00	0,00	73.434,00	0,00
2021-E3-4330-62903	Altres immobilitzat material Desenvolupament empresarial	0,00	0,00	172.112,50	0,00
2021-E3-4930-22799	Altres treballs realitzats per altres empreses Protecció de consumido	0,00	0,00	0,00	2.677,57
2021-E3-9420-46201	Ajuntament de Sabadell Transferèndies a EE.LL. territorials	0,00	0,00	0,00	0,00
2021-E3-9420-46500	Consell Comarcal del Vallès Occidental Transferències a EE.LL. territo	0,00	0,00	0,00	200,00
2021-E4-4320-22400	Primes d'assegurances - Promoció de la Vila	0,00	0,00	0,00	0,00
2021-E4-4320-22699	Altres despeses diverses Informació i promoció turística	0,00	0,00	0,00	41.388,95
2021-E5-4920-12000	Retribucions bàsiques personal funcionari A1 Gestió del coneixement	0,00	0,00	0,00	-143,32
2021-E5-4920-12003	Retribucions bàsiques personal funcionari C1 Gestió del coneixement	0,00	0,00	0,00	-1.022,50
2021-E5-4920-12006	Triennis personal funcionari Gestió del coneixement	0,00	0,00	0,00	293,80
2021-E5-4920-12100	Complement de destinació personal funcionari Gestió del coneixemen	0,00	0,00	0,00	207,98
2021-E5-4920-12101	Complement específic personal funcionari Gestió del coneixement	0,00	0,00	0,00	289,97
2021-E5-4920-13000	Retribucions bàsiques Gestió dle coneixement	0,00	0,00	0,00	-626,13
2021-E5-4920-22199	Altres subministraments Gestió dle coneixement	0,00	0,00	0,00	3.740,51
2021-E5-4920-22400	Primes d'assegurances Gestió del coneixement	0,00	0,00	0,00	950,00
2021-E5-4920-22699	Altres despeses diverses Gestió del coneixement	0,00	0,00	0,00	1.089,35
2021-E5-4920-22706	Estudis i treballs tècnics Gestió del coneixement	2.700,05	0,00	0,00	95.098,24
2021-E5-4920-22799	Altres treballs realitzats per altres empreses i professionals Gestió dl	19.553,31	0,00	0,00	-65.726,10
2021-E5-4920-48102	Beques Gestió del coneixement	0,00	0,00	0,00	5.000,00
2021-E5-4920-62903	Altres immobilitzat material Gestió dle coneixement	0,00	0,00	190,67	0,00
TOTAL		1.523.647,05	0,00	2.758.244,42	1.509.087,84

Informació pressupostària. Exercici corrent

2.a.1) Pressupost d'ingressos. Procés de gestió. Drets anul·lats

Aplicació pressup.		Descripció	Anul·lació de liquidacions	Ajornament i fraccionament	Devolució de ingressos	Total drets anul·lats
Orgàn.	Econ.					
	11200	IBI béns immobles naturalesa rústica	52,46	0,00	3.918,93	3.971,39
	11300	IBI béns immobles naturalesa urbana	121.075,74	0,00	43.159,99	164.235,73
	11500	Impost vehicles tracció mecànica	13.833,31	0,00	1.204,71	15.038,02
	11600	Impost increment valor terrenys nat. urbana	28.973,27	0,00	70.322,52	99.295,79
	13000	IAE activitats empresarials	0,00	0,00	0,00	0,00
	29000	Impost construccions, instal·lacions i obres	6.889,73	0,00	496,16	7.385,89
	30200	Taxa recollida residus	6.379,20	0,00	1.761,32	8.140,52
	30900	Taxa franges perimetrals	0,00	0,00	104,85	104,85
	32100	Taxa serveis urbanístics	970,24	0,00	0,00	970,24
	32200	Taxa llicències primera ocupació	0,00	0,00	0,00	0,00
	32500	Taxa expedició documents administratius	0,00	0,00	0,00	0,00
	32600	Taxa retirada vehicles	0,00	0,00	0,00	0,00
	32900	Taxa celebració matrimonis i cerimònies civils	0,00	0,00	59,37	59,37
	33100	Taxa entrada vehicles	1.374,33	0,00	198,52	1.572,85
	33200	Taxa ocupació domini púb. local empr. serveis	0,00	0,00	447,69	447,69
	33400	Taxa obertura rases	0,00	0,00	0,00	0,00
	33500	Taxa ocupació temporal domini públic	4.506,85	0,00	73,80	4.580,65
	33800	Compensació Telefónica de España, SA	0,00	0,00	5.710,33	5.710,33
	33901	Taxa ocupació temporal atraccions	0,00	0,00	0,00	0,00
	33902	Taxa mercat municipal	0,00	0,00	0,00	0,00
	34100	Preu públic serveis salut pública	0,00	0,00	0,00	0,00
	34101	Preu públic serveis teleassistències	0,00	0,00	0,00	0,00

Aplicació pressup.		Descripció	Anul·lació de liquidacions	Ajornament i fraccionament	Devolució de ingressos	Total drets anul·lats
Orgàn.	Econ.					
	34200	Preu públic serveis socioeducatius	0,00	0,00	588,80	588,80
	34901	Preu públic publicitat mitjans comun. municipals	0,00	0,00	0,00	0,00
	34902	Preu públic manteniment de franges	151,04	0,00	0,00	151,04
	36000	Prestació de serveis	0,00	0,00	0,00	0,00
	36002	Venda productes recollida selectiva	0,00	0,00	0,00	0,00
	36003	Vendes d'altres béns i serveis	0,00	0,00	0,00	0,00
	38900	Reintegraments exercici corrent	0,00	0,00	0,00	0,00
	38901	Reintegraments exercicis tancats	0,00	0,00	0,00	0,00
	39120	Multes infracció ordenança circulació	79.917,36	0,00	0,00	79.917,36
	39190	Altres multes i sancions	473,46	0,00	0,00	473,46
	39200	Recàrrec extemporaneïtat	257,22	0,00	2,39	259,61
	39211	Recàrrec constrenyiment	0,00	0,00	0,00	0,00
	39300	Interessos de demora	775,12	0,00	9.573,59	10.348,71
	39710	Altres ingressos per aprofitaments urbanístics	0,00	0,00	0,00	0,00
	39800	Indemnitzacions	0,00	0,00	0,00	0,00
	39901	Imprevistos	0,00	0,00	0,00	0,00
	39902	Ingressos per execucions subsidiàries	0,00	0,00	0,00	0,00
	42000	Estat: participació tributs Estat	0,00	0,00	59.136,60	59.136,60
	42002	Estat: compensació reforma finançament local	0,00	0,00	0,00	0,00
	42090	Altres transferències corrents de l'Administració general de l'Estat	0,00	0,00	0,00	0,00
	42190	D'altres organismes autònoms i agències estatals	0,00	0,00	0,00	0,00
	45000	Generalitat: Fons cooperació local Catalunya	0,00	0,00	0,00	0,00

Aplicació pressup.		Descripció	Anul·lació de liquidacions	Ajornament i fraccionament	Devolució de ingressos	Total drets anul·lats
Orgàn.	Econ.					
	45002	Generalitat: Benestar social	0,00	0,00	0,00	0,00
	45030	Transferències corrents en compliment de convenis subscrits amb la comunitat autònoma en matèria d'educació	0,00	0,00	0,00	0,00
	45060	Generalitat	0,00	0,00	0,00	0,00
	45080	Altres subvencions corrents de l'administració general de la comunitat autònoma	0,00	0,00	500,71	500,71
	45081	Generalitat: PUOSC, rep., mant. i conservació	0,00	0,00	0,00	0,00
	45100	Agència Catalana de l'Aigua	0,00	0,00	0,00	0,00
	45101	Agència de Residus de Catalunya	0,00	0,00	0,00	0,00
	45102	Servei d'Ocupació de Catalunya	0,00	0,00	28.931,32	28.931,32
	45103	Agència de l'Habitatge de Catalunya	0,00	0,00	0,00	0,00
	45104	Agència Catalana del Consum	0,00	0,00	0,00	0,00
	46100	Diputació Barcelona	0,00	0,00	0,00	0,00
	46102	Diputació: Programa de crèdit local	0,00	0,00	0,00	0,00
	46104	Diputació: Plans locals d'ocupació	0,00	0,00	0,00	0,00
	46108	Diputació: Serveis informació parc natural Sant Llorenç del Munt i l'Obac	0,00	0,00	0,00	0,00
	46109	Diputació: Servei Intermediació Deutes Habitatge i SAC	0,00	0,00	0,00	0,00
	46110	T.Co. Diputació: Prevenió incendis	0,00	0,00	0,00	0,00
	46111	T.Co. Diputació: Suport contra el COVID-19	0,00	0,00	0,00	0,00
	46112	Diputació: Pomoció ocupació i activitat econòmica	0,00	0,00	0,00	0,00
	46202	Aj. Sant Quirze del Vallès: Programa Treball i Formació	0,00	0,00	0,00	0,00
	46204	T.CO. FUNDACIO BARBERA PROMOCIO	0,00	0,00	0,00	0,00
	46502	CCVOC: Transport adaptat	0,00	0,00	0,00	0,00

Aplicació pressup.		Descripció	Anul·lació de liquidacions	Ajornament i fraccionament	Devolució de ingressos	Total drets anul·lats
Orgàn.	Econ.					
	46504	CCVOC Promoció de l'ocupació	0,00	0,00	0,00	0,00
	46702	Consorci Gestió Residus Vallès Occidental	0,00	0,00	0,00	0,00
	47000	Empreses privades	0,00	0,00	0,00	0,00
	52000	Interessos de dipòsits	0,00	0,00	0,00	0,00
	54100	Arrendament immobles	0,00	0,00	45,14	45,14
	55000	Concessions administratives	0,00	0,00	0,00	0,00
	59900	Altres ingressos patrimonials	0,00	0,00	0,00	0,00
	75080	Altres transferències de capital de l'administració general de la comunitat autònoma	0,00	0,00	0,00	0,00
	75301	Agència Catalana de l'Aigua: Projecte de custòdia fluvial	0,00	0,00	0,00	0,00
	76111	Diputació: Condicionament escoles	0,00	0,00	0,00	0,00
	76112	Diputació: Condicionament espai públic	0,00	0,00	0,00	0,00
	76115	Diputació: Reurbanització pl. Catalunya	0,00	0,00	0,00	0,00
	76116	Diputació: Millora de camins municipals	0,00	0,00	0,00	0,00
	76117	Diputació: Programa compl. suport inv. local	0,00	0,00	0,00	0,00
	76118	Diputació: Suport contra el COVID-19	0,00	0,00	0,00	0,00
	76119	Diputació: Condicionament instal.lacions esportives	0,00	0,00	0,00	0,00
	76120	Diputació: Condicionament equipaments municipals	0,00	0,00	0,00	0,00
	76121	Diputació: Equipaments protecció civil	0,00	0,00	0,00	0,00
	76702	Autoritat del Transport Metropolità	0,00	0,00	0,00	0,00
	77001	SOREA: Millores xarxa d'aigua	0,00	0,00	0,00	0,00
	78000	AMTU: Transport urbà	0,00	0,00	0,00	0,00
	79700	ALTRES TRANSFERÈNCIES DE LA UNIÓ EUROPEA	0,00	0,00	0,00	0,00

Aplicació pressup.		Descripció	Anul·lació de liquidacions	Ajornament i fraccionament	Devolució de ingressos	Total drets anul·lats
Orgàn.	Econ.					
	87000	Romanent de tresoreria per a despeses generals	0,00	0,00	0,00	0,00
	87010	Romanent de tresoreria per a despeses amb finançament afectat	0,00	0,00	0,00	0,00
	91300	Prèstecs rebuts a llarg termini	0,00	0,00	0,00	0,00
Total			265.629,33	0,00	226.236,74	491.866,07

Informació pressupostària. Exercici corrent

2.a.2) Pressupost d'ingressos. Procés de gestió. Drets cancel·lats

Aplicació pressup.		Descripció	Cobraments en espècie	Insolvències	Altres causes	Total drets cancel·lats
Orgàn.	Econ.					
	11200	IBI béns immobles naturalesa rústica	0,00	0,00	0,00	0,00
	11300	IBI béns immobles naturalesa urbana	0,00	24.249,28	0,00	24.249,28
	11500	Impost vehicles tracció mecànica	0,00	84,56	0,00	84,56
	11600	Impost increment valor terrenys nat. urbana	0,00	0,00	0,00	0,00
	13000	IAE activitats empresarials	0,00	0,00	0,00	0,00
	29000	Impost construccions, instal·lacions i obres	0,00	0,00	0,00	0,00
	30200	Taxa recollida residus	0,00	0,00	0,00	0,00
	30900	Taxa franges perimetrals	0,00	0,00	0,00	0,00
	32100	Taxa serveis urbanístics	0,00	0,00	0,00	0,00
	32200	Taxa llicències primera ocupació	0,00	0,00	0,00	0,00
	32500	Taxa expedició documents administratius	0,00	0,00	0,00	0,00
	32600	Taxa retirada vehicles	0,00	0,00	0,00	0,00
	32900	Taxa celebració matrimonis i cerimònies civils	0,00	0,00	0,00	0,00
	33100	Taxa entrada vehicles	0,00	0,00	0,00	0,00
	33200	Taxa ocupació domini púb. local empr. serveis	0,00	0,00	0,00	0,00
	33400	Taxa obertura rases	0,00	0,00	0,00	0,00
	33500	Taxa ocupació temporal domini públic	0,00	0,00	0,00	0,00
	33800	Compensació Telefónica de España, SA	0,00	0,00	0,00	0,00
	33901	Taxa ocupació temporal atraccions	0,00	0,00	0,00	0,00
	33902	Taxa mercat municipal	0,00	0,00	0,00	0,00
	34100	Preu públic serveis salut pública	0,00	0,00	0,00	0,00
	34101	Preu públic serveis teleassistències	0,00	0,00	0,00	0,00

Aplicació pressup.		Descripció	Cobraments en espècie	Insolvències	Altres causes	Total drets cancel·lats
Orgàn.	Econ.					
	34200	Preu públic serveis socioeducatius	0,00	0,00	0,00	0,00
	34901	Preu públic publicitat mitjans comun. municipals	0,00	0,00	0,00	0,00
	34902	Preu públic manteniment de franges	0,00	0,00	0,00	0,00
	36000	Prestació de serveis	0,00	0,00	0,00	0,00
	36002	Venda productes recollida selectiva	0,00	0,00	0,00	0,00
	36003	Vendes d'altres béns i serveis	0,00	0,00	0,00	0,00
	38900	Reintegraments exercici corrent	0,00	0,00	0,00	0,00
	38901	Reintegraments exercicis tancats	0,00	0,00	0,00	0,00
	39120	Multes infracció ordenança circulació	0,00	0,00	0,00	0,00
	39190	Altres multes i sancions	0,00	0,00	0,00	0,00
	39200	Recàrrec extemporaneitat	0,00	0,00	0,00	0,00
	39211	Recàrrec constrenyiment	0,00	0,00	0,00	0,00
	39300	Interessos de demora	0,00	0,00	0,00	0,00
	39710	Altres ingressos per aprofitaments urbanístics	0,00	0,00	0,00	0,00
	39800	Indemnitzacions	0,00	0,00	0,00	0,00
	39901	Imprevistos	0,00	0,00	0,00	0,00
	39902	Ingressos per execucions subsidiàries	0,00	0,00	0,00	0,00
	42000	Estat: participació tributs Estat	0,00	0,00	0,00	0,00
	42002	Estat: compensació reforma finançament local	0,00	0,00	0,00	0,00
	42090	Altres transferències corrents de l'Administració general de l'Estat	0,00	0,00	0,00	0,00
	42190	D'altres organismes autònoms i agències estatals	0,00	0,00	0,00	0,00
	45000	Generalitat: Fons cooperació local Catalunya	0,00	0,00	0,00	0,00

Aplicació pressup.		Descripció	Cobraments en espècie	Insolvències	Altres causes	Total drets cancel·lats
Orgàn.	Econ.					
	45002	Generalitat: Benestar social	0,00	0,00	0,00	0,00
	45030	Transferències corrents en compliment de convenis subscrits amb la comunitat autònoma en matèria d'educació	0,00	0,00	0,00	0,00
	45060	Generalitat	0,00	0,00	0,00	0,00
	45080	Altres subvencions corrents de l'administració general de la comunitat autònoma	0,00	0,00	0,00	0,00
	45081	Generalitat: PUOSC, rep., mant. i conservació	0,00	0,00	0,00	0,00
	45100	Agència Catalana de l'Aigua	0,00	0,00	0,00	0,00
	45101	Agència de Residus de Catalunya	0,00	0,00	0,00	0,00
	45102	Servei d'Ocupació de Catalunya	0,00	0,00	0,00	0,00
	45103	Agència de l'Habitatge de Catalunya	0,00	0,00	0,00	0,00
	45104	Agència Catalana del Consum	0,00	0,00	0,00	0,00
	46100	Diputació Barcelona	0,00	0,00	0,00	0,00
	46102	Diputació: Programa de crèdit local	0,00	0,00	0,00	0,00
	46104	Diputació: Plans locals d'ocupació	0,00	0,00	0,00	0,00
	46108	Diputació: Serveis informació parc natural Sant Llorenç del Munt i l'Obac	0,00	0,00	0,00	0,00
	46109	Diputació: Servei Intermediació Deutes Habitatge i SAC	0,00	0,00	0,00	0,00
	46110	T.Co. Diputació: Prevenció incendis	0,00	0,00	0,00	0,00
	46111	T.Co. Diputació: Suport contra el COVID-19	0,00	0,00	0,00	0,00
	46112	Diputació: Pomoció ocupació i activitat econòmica	0,00	0,00	0,00	0,00
	46202	Aj. Sant Quirze del Vallès: Programa Treball i Formació	0,00	0,00	0,00	0,00
	46204	T.CO. FUNDACIO BARBERA PROMOCIO	0,00	0,00	0,00	0,00
	46502	CCVOC: Transport adaptat	0,00	0,00	0,00	0,00

Aplicació pressup.		Descripció	Cobraments en espècie	Insolvències	Altres causes	Total drets cancel·lats
Orgàn.	Econ.					
	46504	CCVOC Promoció de l'ocupació	0,00	0,00	0,00	0,00
	46702	Consorci Gestió Residus Vallès Occidental	0,00	0,00	0,00	0,00
	47000	Empreses privades	0,00	0,00	0,00	0,00
	52000	Interessos de dipòsits	0,00	0,00	0,00	0,00
	54100	Arrendament immobles	0,00	0,00	0,00	0,00
	55000	Concessions administratives	0,00	0,00	1.137,50	1.137,50
	59900	Altres ingressos patrimonials	0,00	0,00	0,00	0,00
	75080	Altres transferències de capital de l'administració general de la comunitat autònoma	0,00	0,00	0,00	0,00
	75301	Agència Catalana de l'Aigua: Projecte de custòdia fluvial	0,00	0,00	0,00	0,00
	76111	Diputació: Condicionament escoles	0,00	0,00	0,00	0,00
	76112	Diputació: Condicionament espai públic	0,00	0,00	0,00	0,00
	76115	Diputació: Reurbanització pl. Catalunya	0,00	0,00	0,00	0,00
	76116	Diputació: Millora de camins municipals	0,00	0,00	0,00	0,00
	76117	Diputació: Programa compl. suport inv. local	0,00	0,00	0,00	0,00
	76118	Diputació: Suport contra el COVID-19	0,00	0,00	0,00	0,00
	76119	Diputació: Condicionament instal·lacions esportives	0,00	0,00	0,00	0,00
	76120	Diputació: Condicionament equipaments municipals	0,00	0,00	0,00	0,00
	76121	Diputació: Equipaments protecció civil	0,00	0,00	0,00	0,00
	76702	Autoritat del Transport Metropolità	0,00	0,00	0,00	0,00
	77001	SOREA: Millores xarxa d'aigua	0,00	0,00	0,00	0,00
	78000	AMTU: Transport urbà	0,00	0,00	0,00	0,00

Aplicació pressup.		Descripció	Cobraments en espècie	Insolvències	Altres causes	Total drets cancel·lats
Orgàn.	Econ.					
79700		ALTRES TRANSFERÈNCIES DE LA UNIÓ EUROPEA	0,00	0,00	0,00	0,00
87000		Romanent de tresoreria per a despeses generals	0,00	0,00	0,00	0,00
87010		Romanent de tresoreria per a despeses amb finançament afectat	0,00	0,00	0,00	0,00
91300		Prèstecs rebuts a llarg termini	0,00	0,00	0,00	0,00
Total			0,00	24.333,84	1.137,50	25.471,34

Exercici corrent

Pressupost d'ingressos

Procés de gestió: recaptació neta

Informació pressupostària. Exercici corrent

2.a.3) Pressupost d'ingressos. Procés de gestió. Recaptació neta

Aplicació pressup.		Descripció	Recaptació total	Devolucions d'ingressos	Recaptació neta
Orgàn.	Econ.				
	11200	IBI béns immobles naturalesa rústica	16.834,95	3.918,93	12.916,02
	11300	IBI béns immobles naturalesa urbana	9.269.816,28	43.159,99	9.226.656,29
	11500	Impost vehicles tracció mecànica	1.365.410,59	1.204,71	1.364.205,88
	11600	Impost increment valor terrenys nat. urbana	2.180.481,96	70.322,52	2.110.159,44
	13000	IAE activitats empresarials	923.973,55	0,00	923.973,55
	29000	Impost construccions, instal·lacions i obres	472.474,30	496,16	471.978,14
	30200	Taxa recollida residus	1.518.562,85	1.761,32	1.516.801,53
	30900	Taxa franges perimetrals	396,66	104,85	291,81
	32100	Taxa serveis urbanístics	273.045,95	0,00	273.045,95
	32200	Taxa llicències primera ocupació	0,00	0,00	0,00
	32500	Taxa expedició documents administratius	8.841,97	0,00	8.841,97
	32600	Taxa retirada vehicles	8.324,50	0,00	8.324,50
	32900	Taxa celebració matrimonis i cerimònies civils	7.002,50	59,37	6.943,13
	33100	Taxa entrada vehicles	366.678,35	198,52	366.479,83
	33200	Taxa ocupació domini púb. local empr. serveis	321.908,50	447,69	321.460,81
	33400	Taxa obertura rases	0,00	0,00	0,00
	33500	Taxa ocupació temporal domini públic	73.635,16	73,80	73.561,36
	33800	Compensació Telefónica de España, SA	76.741,42	5.710,33	71.031,09
	33901	Taxa ocupació temporal atraccions	7.091,50	0,00	7.091,50
	33902	Taxa mercat municipal	118.870,72	0,00	118.870,72
	34100	Preu públic serveis salut pública	3.869,00	0,00	3.869,00
	34101	Preu públic serveis teleassistències	0,00	0,00	0,00

Aplicació pressup.		Descripció	Recaptació total	Devolucions d'ingressos	Recaptació neta
Orgàn.	Econ.				
	34200	Preu públic serveis socioeducatius	141.065,98	588,80	140.477,18
	34901	Preu públic publicitat mitjans comun. municipals	62.942,85	0,00	62.942,85
	34902	Preu públic manteniment de franges	88.962,90	0,00	88.962,90
	36000	Prestació de serveis	18.584,00	0,00	18.584,00
	36002	Venda productes recollida selectiva	43.347,79	0,00	43.347,79
	36003	Vendes d'altres béns i serveis	0,00	0,00	0,00
	38900	Reintegraments exercici corrent	3.072,69	0,00	3.072,69
	38901	Reintegraments exercicis tancats	8.118,97	0,00	8.118,97
	39120	Multes infracció ordenança circulació	70.490,05	0,00	70.490,05
	39190	Altres multes i sancions	8.615,36	0,00	8.615,36
	39200	Recàrrec extemporaneïtat	8.716,26	2,39	8.713,87
	39211	Recàrrec constrenyiment	13.460,07	0,00	13.460,07
	39300	Interessos de demora	102.847,02	9.573,59	93.273,43
	39710	Altres ingressos per aprofitaments urbanístics	126.606,00	0,00	126.606,00
	39800	Indemnitzacions	14.113,74	0,00	14.113,74
	39901	Imprevistos	4.780,06	0,00	4.780,06
	39902	Ingressos per execucions subsidiàries	0,00	0,00	0,00
	42000	Estat: participació tributs Estat	5.327.668,67	59.136,60	5.268.532,07
	42002	Estat: compensació reforma finançament local	222.968,04	0,00	222.968,04
	42090	Altres transferències corrents de l'Administració general de l'Estat	19.822,39	0,00	19.822,39
	42190	D'altres organismes autònoms i agències estatals	341,36	0,00	341,36
	45000	Generalitat: Fons cooperació local Catalunya	504.858,84	0,00	504.858,84

Aplicació pressup.		Descripció	Recaptació total	Devolucions d'ingressos	Recaptació neta
Orgàn.	Econ.				
	45002	Generalitat: Benestar social	516.089,97	0,00	516.089,97
	45030	Transferències corrents en compliment de convenis subscrits amb la comunitat autònoma en matèria d'educació	145.350,00	0,00	145.350,00
	45060	Generalitat	0,00	0,00	0,00
	45080	Altres subvencions corrents de l'administració general de la comunitat autònoma	33.597,73	500,71	33.097,02
	45081	Generalitat: PUOSC, rep., mant. i conservació	0,00	0,00	0,00
	45100	Agència Catalana de l'Aigua	0,00	0,00	0,00
	45101	Agència de Residus de Catalunya	32.897,45	0,00	32.897,45
	45102	Servei d'Ocupació de Catalunya	302.736,05	28.931,32	273.804,73
	45103	Agència de l'Habitatge de Catalunya	56.925,00	0,00	56.925,00
	45104	Agència Catalana del Consum	0,00	0,00	0,00
	46100	Diputació Barcelona	379.773,63	0,00	379.773,63
	46102	Diputació: Programa de crèdit local	10.020,74	0,00	10.020,74
	46104	Diputació: Plans locals d'ocupació	0,00	0,00	0,00
	46108	Diputació: Serveis informació parc natural Sant Llorenç del Munt i l'Obac	0,00	0,00	0,00
	46109	Diputació: Servei Intermediació Deutes Habitatge i SAC	0,00	0,00	0,00
	46110	T.Co. Diputació: Prevenció incendis	75.520,79	0,00	75.520,79
	46111	T.Co. Diputació: Suport contra el COVID-19	0,00	0,00	0,00
	46112	Diputació: Pomoció ocupació i activitat econòmica	49.714,57	0,00	49.714,57
	46202	Aj. Sant Quirze del Vallès: Programa Treball i Formació	0,00	0,00	0,00
	46204	T.CO. FUNDACIO BARBERA PROMOCIO	0,00	0,00	0,00
	46502	CCVOC: Transport adaptat	0,00	0,00	0,00
	46504	CCVOC Promoció de l'ocupació	0,00	0,00	0,00

Aplicació pressup.		Descripció	Recaptació total	Devolucions d'ingressos	Recaptació neta
Orgàn.	Econ.				
	46702	Consorci Gestió Residus Vallès Occidental	111.159,12	0,00	111.159,12
	47000	Empreses privades	0,00	0,00	0,00
	52000	Interessos de dipòsits	0,00	0,00	0,00
	54100	Arrendament immobles	56.375,97	45,14	56.330,83
	55000	Concessions administratives	209.314,36	0,00	209.314,36
	59900	Altres ingressos patrimonials	3.626,12	0,00	3.626,12
	75080	Altres transferències de capital de l'administració general de la comunitat autònoma	0,00	0,00	0,00
	75301	Agència Catalana de l'Aigua: Projecte de custòdia fluvial	0,00	0,00	0,00
	76111	Diputació: Condicionament escoles	0,00	0,00	0,00
	76112	Diputació: Condicionament espai públic	0,00	0,00	0,00
	76115	Diputació: Reurbanització pl. Catalunya	0,00	0,00	0,00
	76116	Diputació: Millora de camins municipals	0,00	0,00	0,00
	76117	Diputació: Programa compl. suport inv. local	0,00	0,00	0,00
	76118	Diputació: Suport contra el COVID-19	0,00	0,00	0,00
	76119	Diputació: Condicionament instal.lacions esportives	3.259,87	0,00	3.259,87
	76120	Diputació: Condicionament equipaments municipals	6.503,40	0,00	6.503,40
	76121	Diputació: Equipaments protecció civil	0,00	0,00	0,00
	76702	Autoritat del Transport Metropolità	45.558,89	0,00	45.558,89
	77001	SOREA: Millores xarxa d'aigua	0,00	0,00	0,00
	78000	AMTU: Transport urbà	0,00	0,00	0,00
	79700	ALTRES TRANSFERÈNCIES DE LA UNIÓ EUROPEA	14.999,99	0,00	14.999,99
	87000	Romanent de tresoreria per a despeses generals	0,00	0,00	0,00

Aplicació pressup.		Descripció	Recaptació total	Devolucions d'ingressos	Recaptació neta
Orgàn.	Econ.				
	87010	Romanent de tresoreria per a despeses amb finançament afectat	0,00	0,00	0,00
	91300	Prèstecs rebuts a llarg termini	350.000,00	0,00	350.000,00
Total			26.208.767,40	226.236,74	25.982.530,66

Total general

0,00

0,00

226.236,74

226.236,74

0,00

226.236,74

0,00

Informació pressupostària. Exercici corrent

2.c) Pressupost d'ingressos. Compromisos d'ingressos

Aplicació pressupostària		Descripció	Compromisos concertats			Compromisos realitzats	Compromisos pendents de realitzar a 31 de desembre
			Incorporats de pressupostos tancats	En l'exercici	Total		
Orgàn.	Econ.						
	11200	IBI béns immobles naturalesa rústica	0,00	0,00	0,00	0,00	0,00
	11300	IBI béns immobles naturalesa urbana	0,00	0,00	0,00	0,00	0,00
	11500	Impost vehicles tracció mecànica	0,00	0,00	0,00	0,00	0,00
	11600	Impost increment valor terrenys nat. urbana	0,00	0,00	0,00	0,00	0,00
	13000	IAE activitats empresarials	0,00	0,00	0,00	0,00	0,00
	29000	Impost construccions, instal·lacions i obres	0,00	0,00	0,00	0,00	0,00
	30200	Taxa recollida residus	0,00	0,00	0,00	0,00	0,00
	30900	Taxa franges perimetrals	0,00	0,00	0,00	0,00	0,00
	32100	Taxa serveis urbanístics	0,00	0,00	0,00	0,00	0,00
	32200	Taxa llicències primera ocupació	0,00	0,00	0,00	0,00	0,00
	32500	Taxa expedició documents administratius	0,00	0,00	0,00	0,00	0,00
	32600	Taxa retirada vehicles	0,00	0,00	0,00	0,00	0,00
	32900	Taxa celebració matrimonis i cerimònies civils	0,00	0,00	0,00	0,00	0,00
	33100	Taxa entrada vehicles	0,00	0,00	0,00	0,00	0,00
	33200	Taxa ocupació domini púb. local empr. serveis	0,00	0,00	0,00	0,00	0,00
	33400	Taxa obertura rases	0,00	0,00	0,00	0,00	0,00
	33500	Taxa ocupació temporal domini públic	0,00	0,00	0,00	0,00	0,00
	33800	Compensació Telefónica de España, SA	0,00	0,00	0,00	0,00	0,00
	33901	Taxa ocupació temporal atraccions	0,00	0,00	0,00	0,00	0,00
	33902	Taxa mercat municipal	0,00	0,00	0,00	0,00	0,00

Aplicació pressupostària		Descripció	Compromisos concertats			Compromisos realitzats	Compromisos pendents de realitzar a 31 de desembre
			Incorporats de pressupostos tancats	En l'exercici	Total		
Orgàn.	Econ.						
	34100	Preu públic serveis salut pública	0,00	0,00	0,00	0,00	0,00
	34101	Preu públic serveis teleassistències	0,00	0,00	0,00	0,00	0,00
	34200	Preu públic serveis socioeducatius	0,00	0,00	0,00	0,00	0,00
	34901	Preu públic publicitat mitjans comun. municipals	0,00	0,00	0,00	0,00	0,00
	34902	Preu públic manteniment de franges	0,00	0,00	0,00	0,00	0,00
	36000	Prestació de serveis	0,00	0,00	0,00	0,00	0,00
	36002	Venda productes recollida selectiva	0,00	0,00	0,00	0,00	0,00
	36003	Vendes d'altres béns i serveis	0,00	0,00	0,00	0,00	0,00
	38900	Reintegraments exercici corrent	0,00	0,00	0,00	0,00	0,00
	38901	Reintegraments exercicis tancats	0,00	0,00	0,00	0,00	0,00
	39120	Multes infracció ordenança circulació	0,00	0,00	0,00	0,00	0,00
	39190	Altres multes i sancions	0,00	0,00	0,00	0,00	0,00
	39200	Recàrrec extemporaneïtat	0,00	0,00	0,00	0,00	0,00
	39211	Recàrrec constrenyiment	0,00	0,00	0,00	0,00	0,00
	39300	Interessos de demora	0,00	0,00	0,00	0,00	0,00
	39710	Altres ingressos per aprofitaments urbanístics	0,00	0,00	0,00	0,00	0,00
	39800	Indemnitzacions	0,00	0,00	0,00	0,00	0,00
	39901	Imprevistos	0,00	0,00	0,00	0,00	0,00
	39902	Ingressos per execucions subsidiàries	0,00	0,00	0,00	0,00	0,00
	42000	Estat: participació tributs Estat	0,00	0,00	0,00	0,00	0,00

Aplicació pressupostària		Descripció	Compromisos concertats			Compromisos realitzats	Compromisos pendents de realitzar a 31 de desembre
			Incorporats de pressupostos tancats	En l'exercici	Total		
Orgàn.	Econ.						
	42002	Estat: compensació reforma finançament local	0,00	0,00	0,00	0,00	0,00
	42090	Altres transferències corrents de l'Administració general de l'Estat	0,00	0,00	0,00	0,00	0,00
	42190	D'altres organismes autònoms i agències estatals	0,00	0,00	0,00	0,00	0,00
	45000	Generalitat: Fons cooperació local Catalunya	0,00	0,00	0,00	0,00	0,00
	45002	Generalitat: Benestar social	0,00	0,00	0,00	0,00	0,00
	45030	Transferències corrents en compliment de convenis subscrits amb la comunitat autònoma en matèria d'educació	0,00	0,00	0,00	0,00	0,00
	45060	Generalitat	0,00	0,00	0,00	0,00	0,00
	45080	Altres subvencions corrents de l'administració general de la comunitat autònoma	0,00	0,00	0,00	0,00	0,00
	45081	Generalitat: PUOSC, rep., mant. i conservació	0,00	0,00	0,00	0,00	0,00
	45100	Agència Catalana de l'Aigua	0,00	0,00	0,00	0,00	0,00
	45101	Agència de Residus de Catalunya	0,00	0,00	0,00	0,00	0,00
	45102	Servei d'Ocupació de Catalunya	0,00	0,00	0,00	0,00	0,00
	45103	Agència de l'Habitatge de Catalunya	0,00	0,00	0,00	0,00	0,00
	45104	Agència Catalana del Consum	0,00	0,00	0,00	0,00	0,00
	46100	Diputació Barcelona	0,00	0,00	0,00	0,00	0,00
	46102	Diputació: Programa de crèdit local	0,00	0,00	0,00	0,00	0,00
	46104	Diputació: Plans locals d'ocupació	0,00	0,00	0,00	0,00	0,00
	46108	Diputació: Serveis informació parc natural Sant Llorenç del Munt i l'Obac	0,00	0,00	0,00	0,00	0,00

Aplicació pressupostària		Descripció	Compromisos concertats			Compromisos realitzats	Compromisos pendents de realitzar a 31 de desembre
			Incorporats de pressupostos tancats	En l'exercici	Total		
Orgàn.	Econ.						
	46109	Diputació: Servei Intermediació Deutes Habitatge i SAC	0,00	0,00	0,00	0,00	0,00
	46110	T.Co. Diputació: Prevenió incendis	0,00	0,00	0,00	0,00	0,00
	46111	T.Co. Diputació: Suport contra el COVID-19	0,00	0,00	0,00	0,00	0,00
	46112	Diputació: Pomoció ocupació i activitat econòmica	0,00	0,00	0,00	0,00	0,00
	46202	Aj. Sant Quirze del Vallès: Programa Treball i Formació	0,00	0,00	0,00	0,00	0,00
	46204	T.CO. FUNDACIO BARBERA PROMOCIO	0,00	0,00	0,00	0,00	0,00
	46502	CCVOc: Transport adaptat	0,00	0,00	0,00	0,00	0,00
	46504	CCVOc Promoció de l'ocupació	0,00	0,00	0,00	0,00	0,00
	46702	Consorci Gestió Residus Vallès Occidental	0,00	0,00	0,00	0,00	0,00
	47000	Empreses privades	0,00	0,00	0,00	0,00	0,00
	52000	Interessos de dipòsits	0,00	0,00	0,00	0,00	0,00
	54100	Arrendament immobles	0,00	0,00	0,00	0,00	0,00
	55000	Concessions administratives	0,00	0,00	0,00	0,00	0,00
	59900	Altres ingressos patrimonials	0,00	0,00	0,00	0,00	0,00
	75080	Altres transferències de capital de l'administració general de la comunitat autònoma	0,00	0,00	0,00	0,00	0,00
	75301	Agència Catalana de l'Aigua: Projecte de custòdia fluvial	0,00	0,00	0,00	0,00	0,00
	76111	Diputació: Condicionament escoles	0,00	0,00	0,00	0,00	0,00
	76112	Diputació: Condicionament espai públic	0,00	0,00	0,00	0,00	0,00
	76115	Diputació: Reurbanització pl. Catalunya	0,00	0,00	0,00	0,00	0,00
	76116	Diputació: Millora de camins municipals	0,00	0,00	0,00	0,00	0,00

Aplicació pressupostària		Descripció	Compromisos concertats			Compromisos realitzats	Compromisos pendents de realitzar a 31 de desembre
			Incorporats de pressupostos tancats	En l'exercici	Total		
Orgàn.	Econ.						
	76117	Diputació: Programa compl. suport inv. local	0,00	0,00	0,00	0,00	0,00
	76118	Diputació: Suport contra el COVID-19	0,00	0,00	0,00	0,00	0,00
	76119	Diputació: Condicionament instal.lacions esportives	0,00	0,00	0,00	0,00	0,00
	76120	Diputació: Condicionament equipaments municipals	0,00	0,00	0,00	0,00	0,00
	76121	Diputació: Equipaments protecció civil	0,00	0,00	0,00	0,00	0,00
	76702	Autoritat del Transport Metropolità	0,00	0,00	0,00	0,00	0,00
	77001	SOREA: Milliores xarxa d'aigua	0,00	0,00	0,00	0,00	0,00
	78000	AMTU: Transport urbà	0,00	0,00	0,00	0,00	0,00
	79700	ALTRES TRANSFERÈNCIES DE LA UNIÓ EUROPEA	0,00	0,00	0,00	0,00	0,00
	87000	Romanent de tresoreria per a despeses generals	0,00	0,00	0,00	0,00	0,00
	87010	Romanent de tresoreria per a despeses amb finançament afectat	0,00	0,00	0,00	0,00	0,00
	91300	Prèstecs rebuts a llarg termini	0,00	0,00	0,00	0,00	0,00
Total general			0,00	0,00	0,00	0,00	0,00

24.2. Exercicis tancats

Als quadres que figuren a continuació es presenta la informació relativa a:

1) Obligacions de pressupostos tancats.

Per a cada exercici es presenta informació sobre el compliment de les obligacions assumides a càrrec de pressupostos tancats i pendents de pagament a 1 de gener.

2) Drets a cobrar de pressupostos tancats.

De cada exercici es presenta informació sobre els drets per cobrar de pressupostos tancats i pendents de cobrament a 1 de gener.

3) Variació de resultats pressupostaris d'exercicis tancats

Informació sobre les operacions realitzades durant l'exercici que han variat els resultats pressupostaris de exercicis anteriors.

Informació pressupotària. Exercicis tancats

1. Pressupost de despeses. Obligacions de pressupostos tancats

Aplicació pressupostària	Descripció	Obligacions pend. a 01/01/2021	Modif. saldo inicial i anul·lacions	Total obligacions	Prescripcions	Pagaments Realitzats	Obligacions pend. a 31/12/2021
2020-A1-1510-22699	ALTRES DESPESES DIVERSES SERVEIS GENERALS D'URBANISME	701,80	0,00	701,80	0,00	701,80	0,00
2020-A1-1510-22706	ESTUDIS I TREBALLS TÈCNICS SERVEIS GENERALS D'URBANISME	2.843,50	0,00	2.843,50	0,00	2.843,50	0,00
2020-A1-1510-22799	ALTRES TREBALLS REALITZATS PER ALTRES EMPRESES I PROFESSIONALS	1.258,40	0,00	1.258,40	0,00	1.258,40	0,00
2020-A1-1523-22699	ALTRES DESPESES DIVERSES ACCÈS A L'HABITATGE	5.561,16	0,00	5.561,16	0,00	5.561,16	0,00
2020-A1-9201-63200	CONDICIONAMENT DEPENDÈNCIES MUNICIPALS DEPENDÈNCIES MUNICIPALS	48.236,65	0,00	48.236,65	0,00	48.236,65	0,00
2020-A3-1331-21300	REP., MANT. I CONSERV. MAQ., INSTAL·LAC. I UTILITATGE ORDENACIÓ DEL TRÀNSIT I L'ESTACIONAMENT	22.483,37	0,00	22.483,37	0,00	22.483,37	0,00
2020-A3-1530-21300	REP., MANT. I CONSERV. MAQ., INSTAL·LAC. I UTILITATGE SERVEIS GENERALS DE VIES PÚBLIQUES	2.492,68	0,00	2.492,68	0,00	2.492,68	0,00
2020-A3-1530-21400	REP., MANT. I CONSERV. ELEMENTS DE TRANSPORT SERVEIS GENERALS DE VIES PÚBLIQUES	329,79	0,00	329,79	0,00	329,79	0,00
2020-A3-1530-22199	ALTRES SUBMINISTRAMENTS SERVEIS GENERALS DE VIES PÚBLIQUES	12.444,01	0,00	12.444,01	0,00	12.444,01	0,00
2020-A3-1530-61901	CONDICIONAMENT ESPAI PÚBLIC SERVEIS GENERALS DE VIES PÚBLIQUES	114.738,45	0,00	114.738,45	0,00	114.738,45	0,00
2020-A3-1530-61909	CONDICIONAMENT DE CARRERS I PLACES SERVEIS GENERALS DE VIES PÚBLIQUES	485.152,17	0,00	485.152,17	0,00	485.152,17	0,00
2020-A3-1530-61915	CONDICIONAMENT ESCALES ST. FELIU RACÓ SERVEIS GENERALS DE VIES PÚBLIQUES	41.140,00	0,00	41.140,00	0,00	41.140,00	0,00
2020-A3-1530-62900	ADQUISICIÓ DE JOCS INFANTILS SERVEIS GENERALS DE VIES PÚBLIQUES	8.795,63	0,00	8.795,63	0,00	8.795,63	0,00
2020-A3-1530-62901	ADQUISICIÓ DE MOBILIARI URBÀ SERVEIS GENERALS DE VIES PÚBLIQUES	5.328,24	0,00	5.328,24	0,00	5.328,24	0,00
2020-A3-1530-62906	MOBILIARI URBÀ ERA D'EN PETASQUES SERVEIS GENERALS DE VIES PÚBLIQUES	23.665,05	0,00	23.665,05	0,00	23.665,05	0,00
2020-A3-1533-21000	REP., MANT. I CONSERV. INFRAESTRUCTURA I BENS NAT. INFRAESTRUCTURES VIÀRIES	54.048,41	0,00	54.048,41	0,00	54.048,41	0,00
2020-A3-1533-22199	ALTRES SUBMINISTRAMENTS INFRAESTRUCTURES	6.587,14	0,00	6.587,14	0,00	6.587,14	0,00

Aplicació pressupostària	Descripció	Obligacions pend. a 01/01/2021	Modif. saldo inicial i anul·lacions	Total obligacions	Prescripcions	Pagaments Realitzats	Obligacions pend. a 31/12/2021
2020-A3-1631-22799	ALTRES TREBALLS REALITZATS PER ALTRES EMPRESES NETEJA VIÀRIA	80.077,70	0,00	80.077,70	0,00	80.077,70	0,00
2020-A3-1651-21000	REP., MANT. I CONSERV. INFRAESTRUCTURA I BENS NAT. ENLLUMENAT PUBLIC	76.617,17	0,00	76.617,17	0,00	76.617,17	0,00
2020-A3-1711-21000	REP., MANT. I CONSERV. INFRAESTRUCTURA I BENS NAT. PARCS I JARDINS	11.313,68	0,00	11.313,68	0,00	11.313,68	0,00
2020-A3-1711-22799	ALTRES TREBALLS REALITZATS PER ALTRES EMPRESES PARCS I JARDINS	13.876,89	0,00	13.876,89	0,00	13.876,89	0,00
2020-A3-1711-61908	REPOSICIÓ ARBRAT VIARI PARCS I JARDINS	8.004,22	0,00	8.004,22	0,00	8.004,22	0,00
2020-A3-4312-21200	REP., MANT. I CONSERV. EDIFICIS I ALTRES CONSTRUCC. MERCATS, PLACES I LLOTGES	20.860,27	0,00	20.860,27	0,00	20.860,27	0,00
2020-A3-9201-21200	REP., MANT. I CONSERV. EDIFICIS I ALTRES CONSTRUCC. DEPENDÈNCIES MUNICIPALS	28.192,31	0,00	28.192,31	0,00	28.192,31	0,00
2020-A3-9201-22199	ALTRES SUBMINISTRAMENTS DEPENDÈNCIES MUNICIPALS	2.165,37	0,00	2.165,37	0,00	2.165,37	0,00
2020-A3-9201-22501	TRIBUTS DE LES COMUNITATS AUTÒNOMES DEPENDÈNCIES MUNICIPALS	28.368,71	0,00	28.368,71	0,00	28.368,71	0,00
2020-A3-9330-63200	CONDICIONAMENT DEPENDÈNCIES MUNICIPALS GESTIÓ DEL PATRIMONI	549.241,07	0,00	549.241,07	0,00	549.241,07	0,00
2020-A3-9330-63207	CONDICIONAMENT MERCAT MUNICIPAL GESTIÓ DEL PATRIMONI	7.973,30	0,00	7.973,30	0,00	7.973,30	0,00
2020-A5-1331-47203	COMPENSACIÓ DÈFICIT SERVEI GESTIÓ ZONA BLAVA ORDENACIÓ DEL TRANSIT I DE L'ESTACI ONAMENT	28.000,00	0,00	28.000,00	0,00	28.000,00	0,00
2020-A5-1621-22799	ALTRES TREBALLS REALITZATS PER ALTRES EMPRESES I PROFESSIONALS RECOLLIDA DE RESIDUS	82.883,21	0,00	82.883,21	0,00	82.883,21	0,00
2020-A5-1623-22799	ALTRES TREBALLS REALITZATS PER ALTRES EMPRESES I PROFESSIONALS TRACTAMENT DE RESIDUS	85.663,08	0,00	85.663,08	0,00	85.663,08	0,00
2020-A5-1700-22799	ALTRES TREBALLS REALITZATS PER ALTRES EMPRESES I PROFESSIONALS SERVEIS GENERALS DE MEDI AMBIENT	145.864,01	0,00	145.864,01	0,00	145.864,01	0,00
2020-A5-1700-48900	TRANSFERÈNCIES CORRENTS A ENTITATS	920,00	0,00	920,00	0,00	920,00	0,00
2020-A5-1701-22799	ALTRES TREBALLS REALITZATS PER ALTRES	274,99	0,00	274,99	0,00	274,99	0,00

Aplicació pressupostària	Descripció	Obligacions pend. a 01/01/2021	Modif. saldo inicial i anul·lacions	Total obligacions	Prescripcions	Pagaments Realitzats	Obligacions pend. a 31/12/2021
2020-A5-1709-61907	PLA ESPECIAL DEL RIU RIPOLL ALTRES SERVEIS DE MEDI AMBIENT	47.075,38	0,00	47.075,38	0,00	47.075,38	0,00
2020-A5-4412-22300	TRANSPORTS ALTRE TRANSPORT DE VIATGERS	1.150,00	0,00	1.150,00	0,00	1.150,00	0,00
2020-A5-4412-47201	COMPENSACIÓ DÈFICIT TRANSPORT URBÀ ALTRE TRANSPORT DE VIATGERS	22.233,15	0,00	22.233,15	0,00	22.233,15	0,00
2020-A5-4412-62903	ALTRE IMMOBILITZAT MATERIAL ALTRE TRANSPORT DE VIATGERS	3.687,27	0,00	3.687,27	0,00	3.687,27	0,00
2020-B2-1530-22700	NETEJA I CONDICIONAMENT SERVEIS GENERALS DE VIES PÚBLIQUES	841,74	0,00	841,74	0,00	841,74	0,00
2020-B2-1651-22100	ENERGIA ELÈCTRICA ENLLUMENAT PÚBLIC	51.209,55	0,00	51.209,55	0,00	51.209,55	0,00
2020-B2-2310-22100	ENERGIA ELÈCTRICA SERVEIS GENERALS D'ATENCIÓ SOCIAL PRIMÀRIA	876,11	0,00	876,11	0,00	876,11	0,00
2020-B2-2310-22700	NETEJA I CONDICIONAMENT SERVEIS GENERALS D'ATENCIÓ SOCIAL PRIMÀRIA	2.054,28	0,00	2.054,28	0,00	2.054,28	0,00
2020-B2-2410-22100	ENERGIA ELÈCTRICA FOMENT DE L'OCUPACIÓ	12.492,06	0,00	12.492,06	0,00	12.492,06	0,00
2020-B2-2410-22102	GAS FOMENT DE L'OCUPACIÓ	145,33	0,00	145,33	0,00	145,33	0,00
2020-B2-3232-22100	ENERGIA ELÈCTRICA FUNC. CENTRES DOCENTS ED. PRIMÀRIA	6.365,11	0,00	6.365,11	0,00	6.365,11	0,00
2020-B2-3232-22102	GAS FUNC. CENTRES DOCENTS ED. PRIMÀRIA	9.890,06	0,00	9.890,06	0,00	9.890,06	0,00
2020-B2-3232-22700	NETEJA I CONDICIONAMENT FUNC. CENTRES DOCENTS ED. PRIMÀRIA	71.128,02	0,00	71.128,02	0,00	71.128,02	0,00
2020-B2-3300-22100	ENERGIA ELÈCTRICA SERVEIS GENERALS DE CULTURA	3.802,20	0,00	3.802,20	0,00	3.802,20	0,00
2020-B2-3300-22102	GAS SERVEIS GENERALS DE CULTURA	1.660,93	0,00	1.660,93	0,00	1.660,93	0,00
2020-B2-3300-22700	NETEJA I CONDICIONAMENT SERVEIS GENERALS DE CULTURA	14.379,60	0,00	14.379,60	0,00	14.379,60	0,00
2020-B2-3342-22700	NETEJA I CONDICIONAMENT PROMOCIÓ I SERVEIS A LA JOVENTUT	631,32	0,00	631,32	0,00	631,32	0,00
2020-B2-3420-22100	ENERGIA ELÈCTRICA INSTAL·LACIONS ESPORTIVES	6.153,20	0,00	6.153,20	0,00	6.153,20	0,00
2020-B2-3420-22102	GAS INSTAL·LACIONS ESPORTIVES	3.885,24	0,00	3.885,24	0,00	3.885,24	0,00
2020-B2-3420-22700	NETEJA I CONDICIONAMENT INSTAL·LACIONS	18.868,86	0,00	18.868,86	0,00	18.868,86	0,00

Aplicació pressupostària	Descripció	Obligacions pend. a 01/01/2021	Modif. saldo inicial i anul·lacions	Total obligacions	Prescripcions	Pagaments Realitzats	Obligacions pend. a 31/12/2021
2020-B2-4312-22102	GAS MERCATS, PLACES I LLOTGES	3.064,28	0,00	3.064,28	0,00	3.064,28	0,00
2020-B2-4921-20600	ARRENDAMENTS D'EQUIPS PROC. INFORMACIÓ TECNOLOGIES I SISTÈMES D'INFORMACIÓ	3.632,98	0,00	3.632,98	0,00	3.632,98	0,00
2020-B2-4921-21600	REP., MANT. I CONSERV. EQUIPS PROC. INFORMACIÓ TECNOLOGIES I SISTÈMES D'INFORMACIÓ	14.787,14	0,00	14.787,14	0,00	14.787,14	0,00
2020-B2-4921-63600	EQUIPS PER A PROCESSOS D'INFORMACIÓ TECNOLOGIES I SISTÈMES D'INFORMACIÓ	17.418,77	0,00	17.418,77	0,00	17.418,77	0,00
2020-B2-9200-22000	MATERIAL OFICINA NO INVENTARIABLE ADMINISTRACIÓ GENERAL	1.431,18	0,00	1.431,18	0,00	1.431,18	0,00
2020-B2-9200-22200	SERVEIS DE TELECOMUNICACIONS ADMINISTRACIÓ GENERAL	3.765,19	0,00	3.765,19	0,00	3.765,19	0,00
2020-B2-9200-22201	POSTALS ADMINISTRACIÓ GENERAL	1.497,27	0,00	1.497,27	0,00	1.497,27	0,00
2020-B2-9200-22299	ALTRES DESPESES EN COMUNICACIONS ADMINISTRACIÓ GENERAL	3.095,01	0,00	3.095,01	0,00	3.095,01	0,00
2020-B2-9200-22400	PRIMES D'ASSEGURANCES ADMINISTRACIÓ GENERAL	3.081,05	0,00	3.081,05	0,00	3.081,05	0,00
2020-B2-9200-22501	TRIBUTS DE LES COMUNITATS AUTÒNOMES	1.965,60	0,00	1.965,60	0,00	1.965,60	0,00
2020-B2-9200-22502	TRIBUTS DE LES ENTITATS LOCALS	1.325,00	0,00	1.325,00	0,00	1.325,00	0,00
2020-B2-9200-22603	PUBLICACIÓ EN DIARIS OFICIALS ADMINISTRACIÓ GENERAL	580,80	0,00	580,80	0,00	580,80	0,00
2020-B2-9200-22699	ALTRES DESPESES DIVERSES ADMINISTRACIÓ GENERAL	2.031,46	0,00	2.031,46	0,00	2.031,46	0,00
2020-B2-9200-22799	ALTRES TREBALLS REALITZATS PER ALTRES EMPRESES ADMINISTRACIÓ GENERAL	5.299,80	0,00	5.299,80	0,00	5.299,80	0,00
2020-B2-9200-48949	RED ESPAÑOLA DE CIUDADES SALUDABLES ADMINISTRACIÓ GENERAL	1.000,00	0,00	1.000,00	0,00	1.000,00	0,00
2020-B2-9201-20500	ARRENDAMENTS DE MOBILIARI I EQUIP D'OFICINA DEPENDÈNCIES MUNICIPALS	1.129,54	0,00	1.129,54	0,00	1.129,54	0,00
2020-B2-9201-22100	ENERGIA ELÈCTRICA DEPENDÈNCIES MUNICIPALS	5.023,34	0,00	5.023,34	0,00	5.023,34	0,00
2020-B2-9201-22102	GAS DEPENDÈNCIES MUNICIPALS	94,75	0,00	94,75	0,00	94,75	0,00
2020-B2-9201-22700	NETEJA I CONDICIONAMENT DEPENDÈNCIES	14.420,08	0,00	14.420,08	0,00	14.420,08	0,00
2020-B2-9201-62500	MOBILIARI I EQUIP D'OFICINA DEPENDÈNCIES	5.962,88	0,00	5.962,88	0,00	5.962,88	0,00

Aplicació pressupostària	Descripció	Obligacions pend. a 01/01/2021	Modif. saldo inicial i anul·lacions	Total obligacions	Prescripcions	Pagaments Realitzats	Obligacions pend. a 31/12/2021
2020-B2-9202-22103	COMBUSTIBLES I CARBURANTS PARC MÒBIL	2.087,17	0,00	2.087,17	0,00	2.087,17	0,00
2020-B2-9204-22604	JURÍDICS, CONTENCIOSOS DEFENSA JURÍDICA	484,00	0,00	484,00	0,00	484,00	0,00
2020-B4-9203-22104	VESTUARI ADMINISTRACIÓ I GESTIÓ DEL PERSONAL	1.564,50	0,00	1.564,50	0,00	1.564,50	0,00
2020-B4-9203-22699	ALTRES DESPESES DIVERSES ADMINISTRACIÓ I GESTIÓ DEL PERSONAL	2.601,63	0,00	2.601,63	0,00	2.601,63	0,00
2020-B4-9203-22799	ALTRES TREBALLS REALITZATS PER ALTRES EMPRESES ADMINISTRACIÓ I GESTIÓ DEL PERSONAL	20.695,47	0,00	20.695,47	0,00	20.695,47	0,00
2020-B5-1321-20400	ARRENDAMENTS DE MATERIAL DE TRANSPORT POLICIA LOCAL	3.089,12	0,00	3.089,12	0,00	3.089,12	0,00
2020-B5-1321-21400	REP., MANT. I CONSERV. ELEMENTS DE TRANSPORT POLICIA LOCAL	443,59	0,00	443,59	0,00	443,59	0,00
2020-B5-1321-22104	VESTUARI POLICIA LOCAL	653,88	0,00	653,88	0,00	653,88	0,00
2020-B5-1321-22699	ALTRES DESPESES DIVERSES POLICIA LOCAL	2.418,65	0,00	2.418,65	0,00	2.418,65	0,00
2020-B5-1321-62403	ADQUISICIÓ DE VEHICLES POLICIA LOCAL	14.900,00	0,00	14.900,00	0,00	14.900,00	0,00
2020-B5-1321-62903	ALTRE IMMOBILITZAT MATERIAL POLICIA LOCAL	7.438,79	0,00	7.438,79	0,00	7.438,79	0,00
2020-B5-1331-22799	ALTRES TREBALLS REALITZATS PER ALTRES EMPRESES ORDENACIÓ DEL TRÀNSIT I L'ESTACIONAMENT	42.960,55	0,00	42.960,55	0,00	42.960,55	0,00
2020-B5-1350-22701	SEGURETAT SERVEIS GENERALS DE PROTECCIÓ CIVIL	4.226,75	0,00	4.226,75	0,00	4.226,75	0,00
2020-B5-1350-62904	CÀMERES DE DETECCIÓ D'INCENDIS SERVEIS GENERALS DE PROTECCIÓ CIVIL	48.368,67	0,00	48.368,67	0,00	48.368,67	0,00
2020-C1-3200-21200	REP., MANT. I CONSERV. EDIFICIS I ALTRES CONSTRUCC. SERVEIS GENERALS D'EDUCACIÓ	9.249,87	0,00	9.249,87	0,00	9.249,87	0,00
2020-C1-3200-22103	COMBUSTIBLES I CARBURANTS SERVEIS GENERALS D'EDUCACIÓ	759,24	0,00	759,24	0,00	759,24	0,00
2020-C1-3200-48900	TRANSFERÈNCIES CORRENTS A ENTITATS CIUTADANES SERVEIS GENERALS D'EDUCACIÓ	16.070,00	-250,00	15.820,00	0,00	15.820,00	0,00
2020-C1-3232-63201	CONDICIONAMENT ESCOLES FUNC. CENTRES DOCENTS ED. PRIMÀRIA	5.688,42	0,00	5.688,42	0,00	5.688,42	0,00
2020-C1-3260-22799	ALTRES TREBALLS REALITZATS PER ALTRES	24.163,58	0,00	24.163,58	0,00	24.163,58	0,00

Aplicació pressupostària	Descripció	Obligacions pend. a 01/01/2021	Modif. saldo inicial i anul·lacions	Total obligacions	Prescripcions	Pagaments Realitzats	Obligacions pend. a 31/12/2021
2020-C1-3269-22699	ALTRES DESPESES DIVERSES ALTRES SERVEIS COMPLEMENTARIS D'EDUCACIÓ	949,81	0,00	949,81	0,00	949,81	0,00
2020-C1-3269-22799	ALTRES TREBALLS REALITZATS PER ALTRES EMPRESES ALTRES SERVEIS COMPLEMENTARIS D'EDUCACIÓ	8.469,00	0,00	8.469,00	0,00	8.469,00	0,00
2020-C10-2317-22799	ALTRES TREBALLS REALITZATS PER ALTRES EMPRESES IGUALTAT D'OPORTUNITATS ENTRE DONES I HOMES	2.200,00	0,00	2.200,00	0,00	2.200,00	0,00
2020-C10-2317-48900	TRANSFERÈNCIES CORRENTS A ENTITATS CIUTADANES IGUALTAT D'OPORTUNITATS ENTRE DONES I HOMES	995,00	0,00	995,00	0,00	995,00	0,00
2020-C12-3263-22799	ALTRES TREBALLS REALITZATS PER ALTRES EMPRESES I PROFESSIONALS LUDOTECA	300,00	0,00	300,00	0,00	300,00	0,00
2020-C12-3269-22699	ALTRES DESPESES DIVERSES ALTRES SERVEIS COMPLEMENTARIS D'EDUCACIÓ	682,79	0,00	682,79	0,00	682,79	0,00
2020-C12-3269-22799	ALTRES TREBALLS REALITZATS PER ALTRES EMPRESES I PROFESSIONALS. INFANCIA	2.602,50	0,00	2.602,50	0,00	2.602,50	0,00
2020-C13-3269-22699	ALTRES DESPESES DIVERSES ALTRES SERVEIS COMPLEMENTARIS D'EDUCACIÓ	2.420,00	0,00	2.420,00	0,00	2.420,00	0,00
2020-C2-3111-22799	ALTRES TREBALLS REALITZATS PER ALTRES EMPRESES I PROFESSIONALS PROTECCIÓ DE LA SALUT	3.476,96	0,00	3.476,96	0,00	3.476,96	0,00
2020-C2-3112-22699	ALTRES DESPESES DIVERSES PROMOCIÓ DE LA SALUT	638,88	0,00	638,88	0,00	638,88	0,00
2020-C2-3112-22799	ALTRES TREBALLS REALITZATS PER ALTRES EMPRESES I PROFESSIONALS PROMOCIÓ DE LA SALUT	10.660,76	0,00	10.660,76	0,00	10.660,76	0,00
2020-C2-3119-22699	ALTRES DESPESES DIVERSES ALTRES SERVEIS DE SALUT PÚBLICA	605,00	0,00	605,00	0,00	605,00	0,00
2020-C2-3119-22799	ALTRES TREBALLS REALITZATS PER ALTRES EMPRESES I PROFESSIONALS ALTRES SERVEIS DE SALUT PÚBLICA	6.211,77	0,00	6.211,77	0,00	6.211,77	0,00
2020-C2-3119-48900	TRANSFERÈNCIES CORRENTS A ENTITATS CIUTADANES ALTRES SERVEIS DE SALUT PÚBLICA	2.270,00	0,00	2.270,00	0,00	2.270,00	0,00
2020-C4-2310-48930	PARRÒQUIA ST. ESTEVE (VIA SOLIDÀRIA) SERVEIS	2.850,00	0,00	2.850,00	0,00	2.850,00	0,00
2020-C4-2310-48939	CREU ROJA SERVEIS GENERALS D'ATENCIÓ	4.130,00	0,00	4.130,00	0,00	4.130,00	0,00

Aplicació pressupostària	Descripció	Obligacions pend. a 01/01/2021	Modif. saldo inicial i anul·lacions	Total obligacions	Prescripcions	Pagaments Realitzats	Obligacions pend. a 31/12/2021
2020-C4-2311-22799	ALTRES TREBALLS REALITZATS PER ALTRES EMPRESES SERVEI D'ATENCIÓ DOMICILIÀRIA	76.583,76	0,00	76.583,76	0,00	76.583,76	0,00
2020-C4-2312-22799	ALTRES TREBALLS REALITZATS PER ALTRES EMPRESES TELEASSISTÈNCIA	3.251,61	0,00	3.251,61	0,00	3.251,61	0,00
2020-C4-2314-22799	ALTRES TREBALLS REALITZATS PER ALTRES EMPRESES TRANSPORT ADAPTAT	4.624,00	0,00	4.624,00	0,00	4.624,00	0,00
2020-C4-2319-22699	ALTRES DESPESES DIVERSES ALTRES PROGRAMES D'ATENCIÓ SOCIAL	213,97	0,00	213,97	0,00	213,97	0,00
2020-C4-2319-22799	ALTRES TREBALLS REALITZATS PER ALTRES EMPRESES ALTRES PROGRAMES D'ATENCIÓ SOCIAL	2.712,71	0,00	2.712,71	0,00	2.712,71	0,00
2020-C4-2319-48015	PROGRAMA DE SUPORT A L'ESCOLARITZACIÓ D'ALUMNAT AMB NECESSITATS ESPECÍFIQUES DE SUPORT EDUCATIU ALTRES PROGRAMES D'ATENCIÓ SOCIAL	7.022,00	0,00	7.022,00	0,00	4.700,00	2.322,00
2020-C4-2319-48016	FONS NECESSITATS ECONÒMIQUES CONSEQÜÈNCIA COVID-19 ALTRES PROGRAMES D'ATENCIÓ SOCIAL	18.341,25	-8.300,77	10.040,48	0,00	10.040,48	0,00
2020-C4-2319-48900	TRANSFERÈNCIES CORRENTS A ENTITATS CIUTADANES ALTRES PROGRAMES D'ATENCIÓ SOCIAL	11.805,00	-2.341,87	9.463,13	0,00	9.463,13	0,00
2020-C4-2319-48922	OBRA SOCIAL BENÈFICA ALTRES PROGRAMES D'ATENCIÓ SOCIAL	990,00	0,00	990,00	0,00	990,00	0,00
2020-C4-2319-48943	SUPORT CASTELLAR DEL VALLÈS ALTRES PROGRAMES D'ATENCIÓ SOCIAL	4.250,00	0,00	4.250,00	0,00	4.250,00	0,00
2020-C4-2319-78002	OBRA SOCIAL BENÈFICA ALTRES PROGRAMES D'ATENCIÓ SOCIAL	29.060,00	0,00	29.060,00	4.347,14	24.712,86	0,00
2020-C5-3342-22199	ALTRES SUBMINISTRAMENTS PROMOCIÓ I SERVEIS A LA JOVENTUT	268,62	0,00	268,62	0,00	268,62	0,00
2020-C5-3342-48900	TRANSFERÈNCIES CORRENTS A ENTITATS CIUTADANES PROMOCIÓ I SERVEIS A LA JOVENTUT	475,00	0,00	475,00	0,00	475,00	0,00
2020-C8-2315-22699	ALTRES DESPESES DIVERSES ASISTÈNCIA SOCIAL A GENT GRAN	210,49	0,00	210,49	0,00	210,49	0,00
2020-C8-2315-22799	ALTRES TREBALLS REALITZATS PER ALTRES	4.790,90	0,00	4.790,90	0,00	4.790,90	0,00
2020-C8-2315-48900	TRANSFERÈNCIES CORRENTS A ENTITATS	1.700,00	0,00	1.700,00	0,00	1.700,00	0,00

Aplicació pressupostària	Descripció	Obligacions pend. a 01/01/2021	Modif. saldo inicial i anul·lacions	Total obligacions	Prescripcions	Pagaments Realitzats	Obligacions pend. a 31/12/2021
2020-C9-2316-22799	ALTRES TREBALLS REALITZATS PER ALTRES EMPRESES ASSISTENCIA SOCIAL A PERSONES ESTRANGERES	6.230,00	0,00	6.230,00	0,00	6.230,00	0,00
2020-C9-9205-48900	TRANSFERÈNCIES CORRENTS A ENTITATS CIUTADANES COOPERACIÓ AL DESENVOLUPAMENT	1.720,00	0,00	1.720,00	0,00	1.720,00	0,00
2020-D2-4910-22199	ALTRES SUBMINISTRAMENTS MITJANS DE COMUNICACIÓ	1.082,54	0,00	1.082,54	0,00	1.082,54	0,00
2020-D2-4910-22501	TRIBUTS DE LES COMUNITATS AUTÒNOMES MITJANS DE COMUNICACIÓ	93,89	0,00	93,89	0,00	93,89	0,00
2020-D2-4910-22699	ALTRES DESPESES DIVERSES MITJANS DE COMUNICACIÓ	3.908,54	0,00	3.908,54	0,00	3.908,54	0,00
2020-D2-4910-22799	ALTRES TREBALLS REALITZATS PER ALTRES EMPRESES MITJANS DE COMUNICACIÓ	21.937,09	0,00	21.937,09	0,00	21.937,09	0,00
2020-D2-4910-62903	ALTRE IMMOBILITZAT MATERIAL MITJANS DE COMUNICACIÓ	3.149,00	0,00	3.149,00	0,00	3.149,00	0,00
2020-D3-9240-22799	ALTRES TREBALLS REALITZATS PER ALTRES EMPRESES PARTICIPACIÓ CIUTADANA	605,00	0,00	605,00	0,00	605,00	0,00
2020-D7-3300-20900	CÀNONS SERVEIS GENERALS DE CULTURA	5.908,48	0,00	5.908,48	0,00	5.908,48	0,00
2020-D7-3321-22001	PREMSA, REVISTES, LLIBRES I ALTRES PUBLICACIONS BIBLIOTEQUES PÚBLIQUES	737,91	0,00	737,91	0,00	737,91	0,00
2020-D7-3321-22699	ALTRES DESPESES DIVERSES BIBLIOTEQUES PÚBLIQUES	310,11	0,00	310,11	0,00	310,11	0,00
2020-D7-3321-22799	ALTRES TREBALLS REALITZATS PER ALTRES EMPRESES I PROFESSIONALS	165,00	0,00	165,00	0,00	165,00	0,00
2020-D7-3322-48908	ASSOCIACIÓ CULTURAL ARXIU D'HISTÒRIA DE CASTELLAR ARXIUS	7.000,00	0,00	7.000,00	0,00	5.403,81	1.596,19
2020-D7-3330-21200	REP., MANT. I CONSERV. EDIFICIS I ALTRES CONSTRUCC. EQUIPAMENTS CULTURALS	5.196,35	0,00	5.196,35	0,00	5.196,35	0,00
2020-D7-3330-21300	REP., MANT. I CONSERV. MAQ., INSTAL·LAC. I UTILLATGE EQUIPAMENTS CULTURALS	339,16	0,00	339,16	0,00	339,16	0,00
2020-D7-3330-63204	CONDICIONAMENT EQUIPAMENTS CULTURALS EQUIPAMENTS CULTURALS	45.226,78	0,00	45.226,78	0,00	45.226,78	0,00
2020-D7-3340-22609	ACTIVITATS CULTURALS I ESPORTIVES ARTS	6.313,78	0,00	6.313,78	0,00	6.313,78	0,00
2020-D7-3341-22699	ALTRES DESPESES DIVERSES MÚSICA	393,25	0,00	393,25	0,00	393,25	0,00

Aplicació pressupostària	Descripció	Obligacions pend. a 01/01/2021	Modif. saldo inicial i anul·lacions	Total obligacions	Prescripcions	Pagaments Realitzats	Obligacions pend. a 31/12/2021
2020-D7-3345-22609	ACTIVITATS CULTURALS I ESPORTIVES CINEMA	6.406,61	0,00	6.406,61	0,00	6.406,61	0,00
2020-D7-3349-22609	ACTIVITATS CULTURALS I ESPORTIVES ALTRES SERVEIS DE PROMOCIÓ CULTURAL	1.435,36	0,00	1.435,36	0,00	1.435,36	0,00
2020-D7-3349-22799	ALTRES TREBALLS REALITZATS PER ALTRES EMPRESES ALTRES SERVEIS DE PROMOCIÓ CULTURAL	2.031,42	0,00	2.031,42	0,00	2.031,42	0,00
2020-D7-3349-48900	TRANSFERÈNCIES CORRENTS A ENTITATS CIUTADANES ALTRES SERVEIS DE PROMOCIÓ CULTURAL	14.935,00	0,00	14.935,00	0,00	14.935,00	0,00
2020-D7-3380-22609	ACTIVITATS CULTURALS I ESPORTIVES FESTES POPULARS I CELEBRACIONS	11.986,48	0,00	11.986,48	0,00	11.986,48	0,00
2020-D8-3400-22199	ALTRES SUBMINISTRAMENTS SERVEIS GENERALS D'ESPORTS	2.840,46	0,00	2.840,46	0,00	2.840,46	0,00
2020-D8-3410-48900	TRANSFERÈNCIES CORRENTS A ENTITATS CIUTADANES PROMOCIÓ I FOMENT DE L'ESPORT	13.855,00	0,00	13.855,00	0,00	13.855,00	0,00
2020-D8-3410-48901	UNIÓ ESPORTIVA CASTELLAR PROMOCIÓ I FOMENT DE L'ESPORT	9.000,00	0,00	9.000,00	0,00	9.000,00	0,00
2020-D8-3420-21200	REP., MANT. I CONSERV. EDIFICIS I ALTRES CONSTRUCC. INSTAL·LACIONS ESPORTIVES	775,39	0,00	775,39	0,00	775,39	0,00
2020-D8-3420-22799	ALTRES TREBALLS REALITZATS PER ALTRES EMPRESES INSTAL·LACIONS ESPORTIVES	15.629,08	0,00	15.629,08	0,00	15.629,08	0,00
2020-D8-3420-47204	COMPENSACIÓ DÈFICIT SERVEIS INSTAL. ESPORT. PUIGVERD INSTAL·LACIONS ESPORTIVES	103.712,46	0,00	103.712,46	0,00	103.712,46	0,00
2020-E3-4310-22799	ALTRES TREBALLS REALITZATS PER ALTRES EMPRESES SERVEIS GENERALS DE COMERÇ	3.735,73	0,00	3.735,73	0,00	3.735,73	0,00
2020-E3-4312-22799	ALTRES TREBALLS REALITZATS PER ALTRES EMPRESES MERCATS, PLACES I LLOTGES	85,91	0,00	85,91	0,00	85,91	0,00
2020-E3-4330-22699	ALTRES DESPESES DIVERSES DESENVOLUPAMENT EMPRESARIAL	4.145,99	0,00	4.145,99	0,00	4.145,99	0,00
2020-E3-4930-22799	ALTRES TREBALLS REALITZATS PER ALTRES EMPRESES PROTECCIÓ DE CONSUMIDORS I USUARIS	744,15	0,00	744,15	0,00	744,15	0,00
2020-E4-3380-62905	IL·LUMINACIÓ NADALENCA FESTES POPULARS I CELEBRACIONS	49.989,99	0,00	49.989,99	0,00	49.989,99	0,00
2020-E4-4320-22699	ALTRES DESPESES DIVERSES INFORMACIÓ I	22.200,33	0,00	22.200,33	0,00	22.200,33	0,00

Aplicació pressupostària	Descripció	Obligacions pend. a 01/01/2021	Modif. saldo inicial i anul·lacions	Total obligacions	Prescripcions	Pagaments Realitzats	Obligacions pend. a 31/12/2021
2020-E5-4920-22799	ALTRES TREBALLS REALITZATS PER ALTRES EMPRESSES I PROFESSIONALS GESTIÓ DLE CONEIXEMENT	2.108,56	0,00	2.108,56	0,00	2.108,56	0,00
TOTAL		3.174.798,42	-10.892,64	3.163.905,78	4.347,14	3.155.640,45	3.918,19

Informació pressupostària. Exercicis tancats

2.a) Pressupost d'ingressos, drets a cobrar de pressupostos tancats. Drets pendents de cobrament totals

a) Drets pendents de cobrament totals

Aplicació pressupostària	Descripció	Pendents cobrament a 1 de gener	Modificacions saldo inicial	Drets anul·lats	Drets cancel·lats	Recaptació	Pendents cobrament a 31 de desembre
Exercici 2005							
2005 - - 11300	I.B.I.- URBANA ~	158,55	0,00	0,00	0,00	0,00	158,55
Total Exercici 2005		158,55	0,00	0,00	0,00	0,00	158,55
Exercici 2006							
2006 - - 11300	I.B.I.- URBANA ~	3.772,67	0,00	0,00	0,00	0,00	3.772,67
2006 - - 30200	ESCOMBRARIES	102,77	0,00	0,00	0,00	0,00	102,77
2006 - - 33100	TAXA ENTRADA DE VEHICLES - GUALS	68,72	0,00	0,00	0,00	0,00	68,72
2006 - - 39120	MULTES	53,83	0,00	0,00	0,00	0,00	53,83
Total Exercici 2006		3.997,99	0,00	0,00	0,00	0,00	3.997,99
Exercici 2007							
2007 - - 11300	I.B.I.- URBANA ~	4.479,34	0,00	0,00	0,00	0,00	4.479,34
2007 - - 13000	I.A.E.	2.007,73	0,00	0,00	0,00	0,00	2.007,73
2007 - - 30200	ESCOMBRARIES	2.170,75	0,00	0,00	0,00	0,00	2.170,75
2007 - - 32600	TAXA ENTRADA DE VEHICLES - GUALS	59,85	0,00	0,00	0,00	0,00	59,85
2007 - - 55000	CONCESSIONS ADMINISTRATIVES	681,15	0,00	0,00	0,00	0,00	681,15
Total Exercici 2007		9.398,82	0,00	0,00	0,00	0,00	9.398,82
Exercici 2008							
2008 - - 11300	IBI NATURALESSA URBANA	29.801,13	0,00	0,00	0,00	103,40	29.697,73
2008 - - 32100	TAXA SERVEIS URBANISTICS	1.555,27	0,00	0,00	0,00	0,00	1.555,27
2008 - - 32600	TAXA ENTRADA DE VEHICLES - GUALS	52,87	0,00	0,00	0,00	0,00	52,87
Total Exercici 2008		31.409,27	0,00	0,00	0,00	103,40	31.305,87
Exercici 2009							
2009 - - 11600	IMPOST INCREMENT VALOR TERRENYS NAT.	2.538,52	0,00	0,00	0,00	0,00	2.538,52
2009 - - 13000	IAE ACTIVITATS EMPRESARIALS	19.542,04	0,00	0,00	0,00	0,00	19.542,04
2009 - - 30900	TAXA FRANGES PERIMETRAIS	19,57	0,00	0,00	0,00	19,57	0,00
2009 - - 33500	TAXA OCUPACIÓ TEMPORAL DOMINI PUBLI	688,60	0,00	0,00	0,00	0,00	688,60
2009 - - 39120	MULTES	971,99	0,00	0,00	0,00	300,00	671,99
2009 - - 45050	TR. CO. GENERALITAT: PROMOCIO OCUPAC	14.647,64	0,00	0,00	0,00	0,00	14.647,64

a) Drets pendents de cobrament totals

Aplicació pressupostària	Descripció	Pendents cobrament a 1 de gener	Modificacions saldo inicial	Drets anul·lats	Drets cancel·lats	Recaptació	Pendents cobrament a 31 de desembre
Total Exercici 2009		38.408,36	0,00	0,00	0,00	319,57	38.088,79
Exercici 2010							
2010 - - 11200	IMPUESTO SOBRE BIENES INMUEBLES. RUS	592,18	0,00	0,00	592,18	0,00	0,00
2010 - - 11300	IMPOST SOBRE BÉNS IMMOBLES DE NATUR	6.394,57	0,00	0,00	0,00	351,35	6.043,22
2010 - - 11500	IMPOST VEHICLES DE TRACCIÓ MECÀNICA	21.339,76	0,00	0,00	0,00	0,00	21.339,76
2010 - - 11600	IMPOST INCREMENT VALOR TERRENS NATU	20.685,92	0,00	0,00	0,00	0,00	20.685,92
2010 - - 13000	IAE ACTIVITATS EMPRESARIALS	41.813,34	0,00	0,00	0,00	0,00	41.813,34
2010 - - 30200	TAXA RECOLLIDA DE RESIDUS	1.418,48	0,00	0,00	476,50	30,40	911,58
2010 - - 30900	TAXA FRANGES PERIMETRALS	169,28	0,00	0,00	0,00	51,33	117,95
2010 - - 32100	TAXA SERVEIS URBANÍSTICS	36,17	0,00	0,00	0,00	0,00	36,17
2010 - - 34200	P.P. SERVEIS EDUCATIUS	10,95	0,00	0,00	0,00	0,00	10,95
2010 - - 39120	MULTAS POR INFRACCIONES DE LA ORDEN	25.621,65	0,00	0,00	0,00	1.001,00	24.620,65
2010 - - 39200	RECARREC PER DECLARACIÓ EXTEMPORÀNE	100,41	0,00	0,00	0,00	0,00	100,41
2010 - - 39300	INTERESSOS DE DEMORA	6,86	0,00	0,00	0,00	0,00	6,86
Total Exercici 2010		118.189,57	0,00	0,00	1.068,68	1.434,08	115.686,81
Exercici 2011							
2011 - - 11300	IBI NATURALES URBANA	44.610,24	0,00	0,00	1.762,12	3.838,44	39.009,68
2011 - - 13000	IAE ACTIVITATS EMPRESARIALS	13.500,95	0,00	0,00	1.955,91	0,00	11.545,04
2011 - - 30200	TAXA RECOLLIDA DE RESIDUS	1.981,73	0,00	0,00	487,95	143,07	1.350,71
2011 - - 30900	TAXA FRANGES PERIMETRALS	584,60	0,00	0,00	89,60	53,05	441,95
2011 - - 33100	TAXA ENTRADA VEHICLES-GUALS	27,15	0,00	0,00	27,15	0,00	0,00
2011 - - 34200	TAXA SERVEIS EDUCATIUS	489,71	0,00	0,00	0,00	0,00	489,71
2011 - - 39120	MULTES PER INFRACCIÓ ORDENANÇA CIRC	15.295,19	0,00	0,00	100,00	0,00	15.195,19
2011 - - 39300	RECARREC PER DECLARACIÓ EXTEMPORÀNE	1,75	0,00	0,00	0,00	0,00	1,75
2011 - - 75062	GENERALITAT: ESTUDIS PLA GENERAL	13.336,00	0,00	0,00	0,00	0,00	13.336,00
Total Exercici 2011		89.827,32	0,00	0,00	4.422,73	4.034,56	81.370,03

a) Drets pendents de cobrament totals

Aplicació pressupostària	Descripció	Pendents cobrament a 1 de gener	Modificacions saldo inicial	Drets anul·lats	Drets cancel·lats	Recaptació	Pendents cobrament a 31 de desembre
Exercici 2012							
2012 - - 11300	IBI NATURALESA URBANA	87.366,96	0,00	320,39	2.055,35	11.568,28	73.422,94
2012 - - 11500	IMPOST VEHICLES DE TRACCIÓ MECÀNICA	2.350,27	0,00	0,00	287,76	179,22	1.883,29
2012 - - 11600	IMPOST INCREMENT VALOR TERRENS NATU	77.280,71	0,00	0,00	2.255,33	57.788,80	17.236,58
2012 - - 13000	IAE ACTIVITATS EMPRESARIALS	38.802,03	0,00	0,00	2.634,61	164,55	36.002,87
2012 - - 29000	IMPOST CONSTRUCCIONS, INSTAL·LACION	2.948,26	0,00	0,00	0,00	428,55	2.519,71
2012 - - 30200	TAXA RECOLLIDA DE RESIDUS	2.908,17	0,00	0,00	404,88	137,83	2.365,46
2012 - - 30900	TAXA FRANGES PERIMETRALS	911,56	0,00	0,00	61,18	24,66	825,72
2012 - - 33100	TAXA ENTRADA VEHICLES-GUALS	335,80	0,00	0,00	55,90	0,00	279,90
2012 - - 34200	P.P. SERVEIS EDUCATIUS	28,51	0,00	0,00	0,00	0,00	28,51
2012 - - 39120	MULTES PER INFRACCIÓ ORDENANÇA CIRC	23.185,77	0,00	500,00	412,08	243,32	22.030,37
2012 - - 39190	ALTRES MULTES I SANCIONS	6.756,84	0,00	0,00	1.000,00	0,00	5.756,84
2012 - - 39200	RECARREC PER DECLARACIÓ EXTEMPORÀNE	364,13	0,00	0,00	180,63	0,00	183,50
2012 - - 39300	INTERESSOS DE DEMORA	1.137,79	0,00	0,00	94,37	0,00	1.043,42
2012 - - 39610	QUOTES D'URBANITZACIO	66.586,45	0,00	0,00	0,00	0,00	66.586,45
2012 - - 45002	T.CO. GENERALITAT: BENESTAR SOCIAL	25.694,17	0,00	0,00	0,00	0,00	25.694,17
2012 - - 54100	ARRENDAMENT IMMOBLES	2.400,00	0,00	0,00	0,00	0,00	2.400,00
Total Exercici 2012		339.057,42	0,00	820,39	9.442,09	70.535,21	258.259,73
Exercici 2013							
2013 - - 11300	IBI NATURALESA URBANA	95.738,96	0,00	0,00	2.276,87	13.216,67	80.245,42
2013 - - 11500	IMPOST VEHICLES DE TRACCIÓ MECÀNICA	2.382,20	0,00	0,00	1.175,39	179,22	1.027,59
2013 - - 11600	IMPOST INCREMENT VALOR TERRENS NATU	38.562,38	0,00	0,00	791,63	973,61	36.797,14
2013 - - 13000	IAE ACTIVITATS EMPRESARIALS	14.958,56	0,00	0,00	1.078,81	164,55	13.715,20
2013 - - 30200	TAXA RECOLLIDA DE RESIDUS	5.407,42	0,00	0,00	419,05	153,07	4.835,30
2013 - - 30900	TAXA FRANGES PERIMETRALS	1.127,03	0,00	0,00	61,18	81,57	984,28
2013 - - 32200	TAXA PRIMERA OCUPACIÓ	907,21	0,00	0,00	0,00	0,00	907,21
2013 - - 33100	TAXA ENTRADA VEHICLES-GUALS	1.571,65	0,00	0,00	57,80	0,00	1.513,85
2013 - - 33200	TAXA OCUPACIÓTEMP.DOM.PUBLIC EMPR.S	0,03	0,00	0,00	0,00	0,00	0,03
2013 - - 39120	MULTES PER INFRACCIÓ ORDENANÇA CIRC	19.532,31	0,00	0,00	1.033,78	1.615,59	16.882,94
2013 - - 39190	ALTRES MULTES I SANCIONS	15.195,51	0,00	0,00	466,51	0,00	14.729,00
2013 - - 39200	RECARREC PER DECLARACIÓ EXTEMPORÀNE	977,12	0,00	0,00	0,00	0,00	977,12
2013 - - 39300	INTERESSOS DE DEMORA	5.907,44	0,00	0,00	72,13	0,00	5.835,31

a) Drets pendents de cobrament totals

Aplicació pressupostària	Descripció	Pendents cobrament a 1 de gener	Modificacions saldo inicial	Drets anul·lats	Drets cancel·lats	Recaptació	Pendents cobrament a 31 de desembre
2013 - - 45002	T.CO. GENERALITAT: BENESTAR SOCIAL	22.270,64	0,00	0,00	0,00	0,00	22.270,64
2013 - - 54100	ARRENDAMENT IMMOBLES	640,00	0,00	0,00	0,00	0,00	640,00
2013 - - 55000	CONCESSIONS ADMINISTRATIVES	4.247,35	0,00	0,00	0,00	4.112,06	135,29
Total Exercici 2013		229.425,81	0,00	0,00	7.433,15	20.496,34	201.496,32
Exercici 2014							
2014 - - 11300	IMPOST SOBRE BENS IMMOBLES URBANS	185.252,85	0,00	0,00	2.541,24	17.053,03	165.658,58
2014 - - 11500	IMPOST VEHICLES DE TRACCIÓ MECÀNICA	1.927,95	0,00	0,00	372,32	0,00	1.555,63
2014 - - 11600	IMPOST INCREMENT VALOR TERRENS NATU	70.440,91	0,00	0,00	748,73	724,55	68.967,63
2014 - - 13000	IMPOST SOBRE ACTIVITATS ECONOMIQUES	9.639,21	0,00	0,00	1.190,42	0,00	8.448,79
2014 - - 29000	IMPOST CONSTRUCCIONS, INSTAL·LACION	133.168,41	0,00	0,00	0,00	0,00	133.168,41
2014 - - 30200	TAXA RECOLLIDA DE RESIDUS	8.563,58	0,00	0,00	674,60	688,33	7.200,65
2014 - - 30900	TAXA FRANGES PERIMETRALES	1.296,48	0,00	0,00	61,18	38,05	1.197,25
2014 - - 32500	TAXA EXPEDICIÓ DOCUMENTS ADMINISTRA	52,50	0,00	0,00	0,00	0,00	52,50
2014 - - 33100	TAXA ENTRADA VEHICLES-GUALS	919,90	0,00	0,00	59,00	187,14	673,76
2014 - - 34200	P.P. SERVEIS SOCIOEDUCATIUS	1.036,03	0,00	0,00	0,00	0,00	1.036,03
2014 - - 39120	MULTES PER INFRACCIONS ORD. CIRCULAC	41.691,26	0,00	1.001,13	1.784,81	979,03	37.926,29
2014 - - 39190	ALTRES MULTES I SANCIONS	8.917,57	0,00	0,00	7,11	0,00	8.910,46
2014 - - 39200	RECARREC PER DECLARACIO EXTEMPORANE	1.197,07	0,00	0,00	0,00	0,00	1.197,07
2014 - - 39300	INTERESSOS DE DEMORA	4.082,63	0,00	0,00	130,48	43,46	3.908,69
2014 - - 45000	GENERALITAT: FONS COOPERACIO LOCAL C	12.755,82	0,00	0,00	0,00	0,00	12.755,82
2014 - - 45002	GENERALITAT: BENESTAR SOCIAL	8.625,14	0,00	0,00	0,00	0,00	8.625,14
2014 - - 45102	T.CO. SERVEI D'OCUPACIO DE CATALUNYA	710,01	0,00	0,00	0,00	0,00	710,01
2014 - - 54100	ARRENDAMENT D'IMMOBLES	4.010,00	0,00	0,00	0,00	0,00	4.010,00
2014 - - 55100	CONCESSIONS ADMIN. AMB CONTRAPREST	9.184,72	0,00	0,00	0,00	3.920,62	5.264,10
Total Exercici 2014		503.472,04	0,00	1.001,13	7.569,89	23.634,21	471.266,81
Exercici 2015							
2015 - - 11300	IBI bens immobles naturalesa urbana	182.913,17	0,00	0,00	4.380,45	14.760,82	163.771,90
2015 - - 11500	Impost vehicles traccio mecanica	2.220,68	0,00	0,00	0,00	55,54	2.165,14
2015 - - 11600	Impost increment valor terrenys nat urbana	6.437,16	0,00	0,00	0,00	0,00	6.437,16
2015 - - 13000	IAE activitats empresarials	5.566,33	0,00	0,00	0,00	0,00	5.566,33
2015 - - 30200	Taxa recollida residus	9.603,58	0,00	0,00	243,63	565,46	8.794,49
2015 - - 30900	Taxa franges perimetrals	2.334,71	0,00	0,00	61,18	24,66	2.248,87

a) Drets pendents de cobrament totals

Aplicació pressupostària	Descripció	Pendents cobrament a 1 de gener	Modificacions saldo inicial	Drets anul·lats	Drets cancel·lats	Recaptació	Pendents cobrament a 31 de desembre
2015 - - 32100	Taxa serveis urbanistics	95,50	0,00	0,00	0,00	0,00	95,50
2015 - - 33100	Taxa entrada vehicles	2.356,50	0,00	0,00	59,00	466,39	1.831,11
2015 - - 33902	Taxa mercat municipal	842,19	0,00	0,00	0,00	602,04	240,15
2015 - - 34200	Preu public serveis socioeducatius	1.028,70	0,00	0,00	0,00	0,00	1.028,70
2015 - - 39120	Multes infraccio ordenanca circulacio	45.993,33	0,00	80,00	7.718,09	1.811,17	36.384,07
2015 - - 39190	Altes multes i sancions	5.036,56	0,00	0,00	262,05	0,00	4.774,51
2015 - - 39200	Recarrec extemporaneitat	12,21	0,00	0,00	0,00	0,00	12,21
2015 - - 39300	Interessos de demora	533,63	0,00	0,00	0,00	0,00	533,63
2015 - - 45002	Generalitat Benestar social	7.743,48	0,00	0,00	0,00	0,00	7.743,48
2015 - - 45080	Altres subvencions corrents de l'administraci	3.155,44	0,00	0,00	0,00	0,00	3.155,44
2015 - - 54100	Arrendament d'immobles	635,20	0,00	0,00	0,00	0,00	635,20
Total Exercici 2015		276.508,37	0,00	80,00	12.724,40	18.286,08	245.417,89
Exercici 2016							
2016 - - 11300	IBI bens immobles naturalesa urbana	180.900,07	0,00	2.321,68	4.705,49	13.416,01	160.456,89
2016 - - 11500	Impost vehicles traccio mecanica	3.706,53	0,00	0,00	241,43	72,56	3.392,54
2016 - - 11600	Impost increment valor terrenys nat urbana	515.883,26	0,00	0,00	11.210,31	77.762,60	426.910,35
2016 - - 13000	IAE activitats empresarials	10.144,12	0,00	0,00	586,19	0,00	9.557,93
2016 - - 29000	Impost construccions instal lacions i obres	33,17	0,00	0,00	0,00	0,00	33,17
2016 - - 30200	Taxa recollida residus	7.375,96	0,00	0,00	351,73	594,17	6.430,06
2016 - - 30900	Taxa franges perimetrals	2.382,69	0,00	0,00	93,51	78,49	2.210,69
2016 - - 33100	Taxa entrada vehicles	1.956,35	0,00	0,00	59,00	58,64	1.838,71
2016 - - 34200	Preu public serveis socioeducatius	385,76	0,00	0,00	342,16	0,00	43,60
2016 - - 36000	Prestació de serveis	36,00	0,00	0,00	0,00	0,00	36,00
2016 - - 39120	Multes infraccio ordenanca circulacio	62.908,41	0,00	174,43	20.800,34	4.744,96	37.188,68
2016 - - 39190	Altes multes i sancions	701,66	0,00	0,00	0,00	0,00	701,66
2016 - - 39200	Recarrec extemporaneitat	5.716,04	0,00	0,00	0,00	0,00	5.716,04
2016 - - 39300	Interessos de demora	1.312,93	0,00	228,97	0,00	763,35	320,61
2016 - - 45002	Generalitat: Benestar social	27.619,91	0,00	0,00	0,00	0,00	27.619,91
2016 - - 45081	Generalitat: PUOSC rep mant i conservacio	54,00	0,00	0,00	0,00	0,00	54,00
2016 - - 45102	Servei d'Ocupació de Catalunya	955,98	0,00	0,00	0,00	0,00	955,98
2016 - - 46100	Diputacio de Barcelona	2.500,00	-2.500,00	0,00	0,00	0,00	0,00
2016 - - 46502	CCVOc Transport adaptat	5.443,12	0,00	0,00	0,00	0,00	5.443,12

a) Drets pendents de cobrament totals

Aplicació pressupostària	Descripció	Pendents cobrament a 1 de gener	Modificacions saldo inicial	Drets anul·lats	Drets cancel·lats	Recaptació	Pendents cobrament a 31 de desembre
2016 - - 54100	Arrendament d'immobles	110,00	0,00	0,00	0,00	0,00	110,00
2016 - - 55000	Concessions administratives	11.068,46	0,00	0,00	0,00	2.656,56	8.411,90
2016 - - 78000	AMTU Transport urba	0,01	0,00	0,00	0,00	0,00	0,01
Total Exercici 2016		841.194,43	-2.500,00	2.725,08	38.390,16	100.147,34	697.431,85
Exercici 2017							
2017 - - 11300	IBI béns immobles naturalesa urbana	225.678,46	0,00	0,00	7.413,72	15.392,15	202.872,59
2017 - - 11500	Impost vehicles tracció mecànica	7.411,91	0,00	0,00	976,83	1.869,62	4.565,46
2017 - - 11600	Impost increment valor terrenys nat. urbana	175.497,00	0,00	0,00	10.851,86	10.784,43	153.860,71
2017 - - 13000	IAE activitats empresarials	17.358,91	0,00	0,00	0,00	0,00	17.358,91
2017 - - 30200	Taxa recollida residus	10.550,79	0,00	0,00	525,90	1.865,85	8.159,04
2017 - - 30900	Taxa franges perimetrals	2.928,23	0,00	0,00	67,30	168,44	2.692,49
2017 - - 32100	Taxa serveis urbanístics	9.826,16	0,00	0,00	0,00	6.611,00	3.215,16
2017 - - 33100	Taxa entrada vehicles	2.529,00	0,00	0,00	59,00	462,32	2.007,68
2017 - - 33500	Taxa ocupació temporal domini públic	397,52	0,00	0,00	0,00	397,52	0,00
2017 - - 33902	Taxa mercat municipal	193,27	0,00	0,00	133,15	60,12	0,00
2017 - - 34200	Preu públic serveis socioeducatius	330,46	0,00	0,00	0,00	0,00	330,46
2017 - - 39120	Multes infracció ordenança circulació	79.750,79	0,00	36,06	36,06	3.554,26	76.124,41
2017 - - 39190	Altres multes i sancions	3.336,74	0,00	0,00	0,00	1.010,45	2.326,29
2017 - - 39200	Recàrrec extemporaneïtat	7.794,03	0,00	0,00	151,98	306,82	7.335,23
2017 - - 39300	Interessos de demora	879,63	0,00	0,00	2,30	70,41	806,92
2017 - - 45002	Generalitat: Benestar social	1.757,34	0,00	0,00	0,00	0,00	1.757,34
2017 - - 45030	Transferències corrents en compliment de c	172.135,71	215.175,00	0,00	0,00	24.425,00	362.885,71
2017 - - 45102	Servei d'Ocupació de Catalunya	50.612,65	0,00	0,00	0,00	29.856,15	20.756,50
2017 - - 46100	Diputació Barcelona	1.345,50	-1.345,50	0,00	0,00	0,00	0,00
2017 - - 46703	Consorti Besòs Tordera	8.612,50	0,00	0,00	0,00	0,00	8.612,50
2017 - - 54100	Arrendament immobles	566,03	0,00	0,00	0,00	0,00	566,03
Total Exercici 2017		779.492,63	213.829,50	36,06	20.218,10	96.834,54	876.233,43

a) Drets pendents de cobrament totals

Aplicació pressupostària	Descripció	Pendents cobrament a 1 de gener	Modificacions saldo inicial	Drets anul·lats	Drets cancel·lats	Recaptació	Pendents cobrament a 31 de desembre
Exercici 2018							
2018 - - 11300	IBI béns immobles naturalesa urbana	587.662,19	0,00	1.419,34	6.637,16	68.228,23	511.377,46
2018 - - 11500	Impost vehicles tracció mecànica	17.586,15	0,00	68,16	6.517,29	4.011,05	6.989,65
2018 - - 11600	Impost increment valor terrenys nat. urbana	164.209,29	0,00	0,00	27.144,07	30.102,86	106.962,36
2018 - - 13000	IAE activitats empresarials	18.373,79	0,00	0,00	386,19	0,00	17.987,60
2018 - - 29000	Impost construccions, instal·lacions i obres	122,31	0,00	0,00	0,00	122,31	0,00
2018 - - 30200	Taxa recollida residus	22.135,59	0,00	269,40	1.285,20	5.875,28	14.705,71
2018 - - 30900	Taxa franges perimetrals	4.255,24	0,00	0,00	224,41	876,22	3.154,61
2018 - - 32100	Taxa serveis urbanístics	523,58	0,00	0,00	0,00	457,88	65,70
2018 - - 33100	Taxa entrada vehicles	8.727,39	0,00	0,00	170,50	1.290,17	7.266,72
2018 - - 33500	Taxa ocupació temporal domini públic	1.710,00	0,00	0,00	476,55	360,45	873,00
2018 - - 33902	Taxa mercat municipal	3.005,85	0,00	0,00	994,50	3,58	2.007,77
2018 - - 34200	Preu públic serveis socioeducatius	235,80	0,00	0,00	0,00	0,00	235,80
2018 - - 36002	Venda productes recollida selectiva	778,28	0,00	0,00	0,00	0,00	778,28
2018 - - 38900	REINTEGRAMENTS EXERCICI CORRENT	31,75	0,00	0,00	20,95	10,80	0,00
2018 - - 39120	Multes infracció ordenança circulació	56.648,46	0,00	1.000,00	0,00	4.767,07	50.881,39
2018 - - 39200	Recàrrec extemporaneïtat	4.666,30	0,00	0,00	1.030,39	973,63	2.662,28
2018 - - 39300	Interessos de demora	5.042,73	0,00	0,00	877,91	689,78	3.475,04
2018 - - 39902	Ingressos per execucions subsidiàries	634,16	0,00	0,00	634,16	0,00	0,00
2018 - - 45002	Generalitat: Benestar social	22.194,54	0,00	0,00	0,00	0,00	22.194,54
2018 - - 45102	Servei d'Ocupació de Catalunya	42.733,23	-4.868,46	0,00	0,00	4.083,15	33.781,62
2018 - - 46100	Diputació Barcelona	6.436,00	-6.436,00	0,00	0,00	0,00	0,00
2018 - - 46204	T.CO. FUNDACIO BARBERA PROMOCIO	4.050,00	0,00	0,00	0,00	4.050,00	0,00
2018 - - 54100	Arrendament immobles	1.076,03	0,00	0,00	0,00	0,00	1.076,03
2018 - - 55000	Concessions administratives	583,81	0,00	0,00	0,00	0,00	583,81
2018 - - 75080	Altres transferències de capital de l'administ	600,00	0,00	0,00	0,00	0,00	600,00
2018 - - 76500	Consell Comarcal del Vallès Occidental: Tr. c	51.735,38	0,00	0,00	0,00	0,00	51.735,38
Total Exercici 2018		1.025.757,85	-11.304,46	2.756,90	46.399,28	125.902,46	839.394,75

a) Drets pendents de cobrament totals

Aplicació pressupostària	Descripció	Pendents cobrament a 1 de gener	Modificacions saldo inicial	Drets anul·lats	Drets cancel·lats	Recaptació	Pendents cobrament a 31 de desembre
Exercici 2019							
2019 - - 11200	IBI béns immobles naturalesa rústica	391,11	0,00	0,00	16,71	14,79	359,61
2019 - - 11300	IBI béns immobles naturalesa urbana	423.360,52	0,00	12.586,62	12.648,25	114.247,40	283.878,25
2019 - - 11500	Impost vehicles tracció mecànica	71.512,11	0,00	728,24	18.686,90	20.544,77	31.552,20
2019 - - 11600	Impost increment valor terrenys nat. urbana	297.881,22	0,00	5.902,12	14.791,40	32.648,05	244.539,65
2019 - - 13000	IAE activitats empresarials	44.581,12	0,00	0,00	1.930,44	32.319,74	10.330,94
2019 - - 29000	Impost construccions, instal·lacions i obres	27.044,11	0,00	2.540,28	0,00	23.817,90	685,93
2019 - - 30200	Taxa recollida residus	36.492,03	0,00	548,27	2.294,77	12.220,79	21.428,20
2019 - - 30900	Taxa franges perimetrals	6.252,55	0,00	49,58	277,94	1.491,93	4.433,10
2019 - - 32100	Taxa serveis urbanístics	6.833,78	0,00	0,00	0,00	3.627,36	3.206,42
2019 - - 33100	Taxa entrada vehicles	8.456,95	0,00	91,50	324,50	3.387,37	4.653,58
2019 - - 33200	Taxa ocupació domini púb. local empr. servei	216,77	0,00	0,00	0,00	216,77	0,00
2019 - - 33500	Taxa ocupació temporal domini públic	6.101,70	0,00	0,00	2.263,52	1.575,34	2.262,84
2019 - - 33902	Taxa mercat municipal	3.099,47	0,00	0,00	1.315,60	348,67	1.435,20
2019 - - 34200	Preu públic serveis socioeducatius	1.145,23	0,00	0,00	0,00	362,35	782,88
2019 - - 39120	Multes infracció ordenança circulació	75.835,93	0,00	1.946,81	0,00	13.640,49	60.248,63
2019 - - 39200	Recàrrec extemporaneïtat	841,34	0,00	0,00	0,00	51,38	789,96
2019 - - 39211	Recàrrec constrenyiment	572,38	0,00	0,00	0,00	9,88	562,50
2019 - - 39300	Interessos de demora	5.831,09	0,00	303,77	445,82	510,65	4.570,85
2019 - - 45002	Generalitat: Benestar social	48.352,44	0,00	0,00	0,00	36.878,15	11.474,29
2019 - - 45102	Servei d'Ocupació de Catalunya	102.942,88	-24.967,80	0,00	0,00	42.236,20	35.738,88
2019 - - 46100	Diputació Barcelona	3.360,00	-1.560,00	0,00	0,00	1.800,00	0,00
2019 - - 46502	CCVOC: Transport adaptat	32.371,44	0,00	0,00	0,00	32.371,44	0,00
2019 - - 54100	Arrendament immobles	108,80	0,00	0,00	0,00	0,00	108,80
2019 - - 55000	Concessions administratives	8.063,46	0,00	0,00	0,00	814,36	7.249,10
2019 - - 75301	Agència Catalana de l'Aigua: Projecte de cus	22.008,00	-0,27	0,00	0,00	22.007,73	0,00
Total Exercici 2019		1.233.656,43	-26.528,07	24.697,19	54.995,85	397.143,51	730.291,81

a) Drets pendents de cobrament totals

Aplicació pressupostària	Descripció	Pendents cobrament a 1 de gener	Modificacions saldo inicial	Drets anul·lats	Drets cancel·lats	Recaptació	Pendents cobrament a 31 de desembre
Exercici 2020							
2020 - - 11200	IBI béns immobles naturalesa rústica	4.561,90	0,00	357,80	16,86	3.410,27	776,97
2020 - - 11300	IBI béns immobles naturalesa urbana	946.695,66	0,00	70.249,95	20.436,77	400.581,16	455.427,78
2020 - - 11500	Impost vehicles tracció mecànica	155.326,34	0,00	1.176,21	16.064,26	89.014,45	49.071,42
2020 - - 11600	Impost increment valor terrenys nat. urbana	476.268,65	0,00	18.366,58	0,00	219.080,68	238.821,39
2020 - - 13000	IAE activitats empresarials	67.623,19	0,00	0,00	1.930,44	38.263,50	27.429,25
2020 - - 29000	Impost construccions, instal·lacions i obres	104.533,98	0,00	8.943,80	0,00	92.888,83	2.701,35
2020 - - 30200	Taxa recollida residus	77.939,02	0,00	1.238,10	1.636,80	42.655,38	32.408,74
2020 - - 30900	Taxa franges perimetrals	269,54	0,00	0,00	0,00	44,29	225,25
2020 - - 32100	Taxa serveis urbanístics	69.937,92	0,00	68,50	0,00	67.709,54	2.159,88
2020 - - 33100	Taxa entrada vehicles	26.843,92	0,00	230,50	299,00	18.530,48	7.783,94
2020 - - 33200	Taxa ocupació domini púb. local empr. serve	50.796,77	0,00	0,00	2,08	50.573,94	220,75
2020 - - 33500	Taxa ocupació temporal domini públic	24.697,23	0,00	0,00	2.322,00	17.286,11	5.089,12
2020 - - 33902	Taxa mercat municipal	14.771,16	0,00	859,76	717,60	10.441,64	2.752,16
2020 - - 34200	Preu públic serveis socioeducatius	3.971,29	0,00	0,00	0,00	2.507,44	1.463,85
2020 - - 34901	Preu públic publicitat mitjans comun. municipi	13.899,07	0,00	0,00	0,00	13.899,07	0,00
2020 - - 34902	Preu públic manteniment de franges	62.336,65	0,00	287,82	201,85	53.366,05	8.480,93
2020 - - 36000	Prestació de serveis	6.662,00	0,00	0,00	0,00	6.662,00	0,00
2020 - - 36002	Venda productes recollida selectiva	5.779,66	-1.619,81	0,00	0,00	2.350,50	1.809,35
2020 - - 39120	Multes infracció ordenança circulació	113.351,42	18,03	8.690,15	0,00	39.763,56	64.915,74
2020 - - 39190	Altres multes i sancions	57.169,08	0,00	332,36	4.572,12	20.679,80	31.584,80
2020 - - 39200	Recàrrec extemporaneïtat	6.039,90	0,00	1.559,65	0,00	3.957,31	522,94
2020 - - 39300	Interessos de demora	9.375,88	0,00	370,32	0,00	868,43	8.137,13
2020 - - 45002	Generalitat: Benestar social	160.070,00	0,00	0,00	0,00	119.988,23	40.081,77
2020 - - 45080	Altres subvencions corrents de l'administraci	20.000,00	0,00	0,00	0,00	12.000,00	8.000,00
2020 - - 46100	Diputació Barcelona	252.455,29	-4.314,00	0,00	0,00	212.141,29	36.000,00
2020 - - 46104	Diputació: Plans locals d'ocupació	80.421,08	-27.536,00	0,00	0,00	52.885,08	0,00
2020 - - 46110	T.Co. Diputació: Prevenció incendis	12.883,71	-324,00	0,00	0,00	3.808,80	8.750,91
2020 - - 46203	T. Co. Aj. Sabadell: Ocupació a la indústria I	9.035,62	0,00	0,00	0,00	4.442,79	4.592,83
2020 - - 46502	CCVOC: Transport adaptat	26.139,16	0,00	0,00	0,00	0,00	26.139,16
2020 - - 46702	Consorci Gestió Residus Vallès Occidental	69.921,75	0,00	0,00	0,00	69.921,75	0,00
2020 - - 54100	Arrendament immobles	3.240,56	0,00	0,00	0,00	2.235,63	1.004,93
2020 - - 55000	Concessions administratives	35.344,01	0,00	0,00	0,00	26.790,65	8.553,36

a) Drets pendents de cobrament totals

Aplicació pressupostària	Descripció	Pendents cobrament a 1 de gener	Modificacions saldo inicial	Drets anul·lats	Drets cancel·lats	Recaptació	Pendents cobrament a 31 de desembre
2020 - - 76118	Diputació: Suport contra el COVID-19	26.365,42	0,00	0,00	0,00	26.365,42	0,00
Total Exercici 2020		2.994.726,83	-33.775,78	112.731,50	48.199,78	1.725.114,07	1.074.905,70
Total general		8.514.681,69	139.721,19	144.848,25	250.864,11	2.583.985,37	5.674.705,15

Informació pressupostària. Exercicis tancats

2.b) Pressupost d'ingressos, drets a cobrar de pressupostos tancats. Drets anul·lats

a) Drets pendents de cobrament totals

Aplicació pressupostària	Descripció	Pendents cobrament a 1 de gener	Modificacions saldo inicial	Drets anul·lats	Drets cancel·lats	Recaptació	Pendents cobrament a 31 de desembre
Exercici 2005							
2005 - - 11300	I.B.I.- URBANA ~	158,55	0,00	0,00	0,00	0,00	158,55
Total Exercici 2005		158,55	0,00	0,00	0,00	0,00	158,55
Exercici 2006							
2006 - - 11300	I.B.I.- URBANA ~	3.772,67	0,00	0,00	0,00	0,00	3.772,67
2006 - - 30200	ESCOMBRARIES	102,77	0,00	0,00	0,00	0,00	102,77
2006 - - 33100	TAXA ENTRADA DE VEHICLES - GUALS	68,72	0,00	0,00	0,00	0,00	68,72
2006 - - 39120	MULTES	53,83	0,00	0,00	0,00	0,00	53,83
Total Exercici 2006		3.997,99	0,00	0,00	0,00	0,00	3.997,99
Exercici 2007							
2007 - - 11300	I.B.I.- URBANA ~	4.479,34	0,00	0,00	0,00	0,00	4.479,34
2007 - - 13000	I.A.E.	2.007,73	0,00	0,00	0,00	0,00	2.007,73
2007 - - 30200	ESCOMBRARIES	2.170,75	0,00	0,00	0,00	0,00	2.170,75
2007 - - 32600	TAXA ENTRADA DE VEHICLES - GUALS	59,85	0,00	0,00	0,00	0,00	59,85
2007 - - 55000	CONCESSIONS ADMINISTRATIVES	681,15	0,00	0,00	0,00	0,00	681,15
Total Exercici 2007		9.398,82	0,00	0,00	0,00	0,00	9.398,82
Exercici 2008							
2008 - - 11300	IBI NATURALESSA URBANA	29.801,13	0,00	0,00	0,00	103,40	29.697,73
2008 - - 32100	TAXA SERVEIS URBANISTICS	1.555,27	0,00	0,00	0,00	0,00	1.555,27
2008 - - 32600	TAXA ENTRADA DE VEHICLES - GUALS	52,87	0,00	0,00	0,00	0,00	52,87
Total Exercici 2008		31.409,27	0,00	0,00	0,00	103,40	31.305,87
Exercici 2009							
2009 - - 11600	IMPOST INCREMENT VALOR TERRENYS NAT.	2.538,52	0,00	0,00	0,00	0,00	2.538,52
2009 - - 13000	IAE ACTIVITATS EMPRESARIALS	19.542,04	0,00	0,00	0,00	0,00	19.542,04
2009 - - 30900	TAXA FRANGES PERIMETRALS	19,57	0,00	0,00	0,00	19,57	0,00
2009 - - 33500	TAXA OCUPACIÓ TEMPORAL DOMINI PUBLI	688,60	0,00	0,00	0,00	0,00	688,60
2009 - - 39120	MULTES	971,99	0,00	0,00	0,00	300,00	671,99
2009 - - 45050	TR. CO. GENERALITAT: PROMOCIO OCUPAC	14.647,64	0,00	0,00	0,00	0,00	14.647,64

a) Drets pendents de cobrament totals

Aplicació pressupostària	Descripció	Pendents cobrament a 1 de gener	Modificacions saldo inicial	Drets anul·lats	Drets cancel·lats	Recaptació	Pendents cobrament a 31 de desembre
Total Exercici 2009		38.408,36	0,00	0,00	0,00	319,57	38.088,79
Exercici 2010							
2010 - - 11200	IMPUESTO SOBRE BIENES INMUEBLES. RUS	592,18	0,00	0,00	592,18	0,00	0,00
2010 - - 11300	IMPOST SOBRE BÉNS IMMOBLES DE NATUR	6.394,57	0,00	0,00	0,00	351,35	6.043,22
2010 - - 11500	IMPOST VEHICLES DE TRACCIÓ MECÀNICA	21.339,76	0,00	0,00	0,00	0,00	21.339,76
2010 - - 11600	IMPOST INCREMENT VALOR TERRENS NATU	20.685,92	0,00	0,00	0,00	0,00	20.685,92
2010 - - 13000	IAE ACTIVITATS EMPRESARIALS	41.813,34	0,00	0,00	0,00	0,00	41.813,34
2010 - - 30200	TAXA RECOLLIDA DE RESIDUS	1.418,48	0,00	0,00	476,50	30,40	911,58
2010 - - 30900	TAXA FRANGES PERIMETRALS	169,28	0,00	0,00	0,00	51,33	117,95
2010 - - 32100	TAXA SERVEIS URBANÍSTICS	36,17	0,00	0,00	0,00	0,00	36,17
2010 - - 34200	P.P. SERVEIS EDUCATIUS	10,95	0,00	0,00	0,00	0,00	10,95
2010 - - 39120	MULTAS POR INFRACCIONES DE LA ORDEN	25.621,65	0,00	0,00	0,00	1.001,00	24.620,65
2010 - - 39200	RECARREC PER DECLARACIÓ EXTEMPORÀNE	100,41	0,00	0,00	0,00	0,00	100,41
2010 - - 39300	INTERESSOS DE DEMORA	6,86	0,00	0,00	0,00	0,00	6,86
Total Exercici 2010		118.189,57	0,00	0,00	1.068,68	1.434,08	115.686,81
Exercici 2011							
2011 - - 11300	IBI NATURALES URBANA	44.610,24	0,00	0,00	1.762,12	3.838,44	39.009,68
2011 - - 13000	IAE ACTIVITATS EMPRESARIALS	13.500,95	0,00	0,00	1.955,91	0,00	11.545,04
2011 - - 30200	TAXA RECOLLIDA DE RESIDUS	1.981,73	0,00	0,00	487,95	143,07	1.350,71
2011 - - 30900	TAXA FRANGES PERIMETRALS	584,60	0,00	0,00	89,60	53,05	441,95
2011 - - 33100	TAXA ENTRADA VEHICLES-GUALS	27,15	0,00	0,00	27,15	0,00	0,00
2011 - - 34200	TAXA SERVEIS EDUCATIUS	489,71	0,00	0,00	0,00	0,00	489,71
2011 - - 39120	MULTES PER INFRACCIÓ ORDENANÇA CIRC	15.295,19	0,00	0,00	100,00	0,00	15.195,19
2011 - - 39300	RECARREC PER DECLARACIÓ EXTEMPORÀNE	1,75	0,00	0,00	0,00	0,00	1,75
2011 - - 75062	GENERALITAT: ESTUDIS PLA GENERAL	13.336,00	0,00	0,00	0,00	0,00	13.336,00
Total Exercici 2011		89.827,32	0,00	0,00	4.422,73	4.034,56	81.370,03

a) Drets pendents de cobrament totals

Aplicació pressupostària	Descripció	Pendents cobrament a 1 de gener	Modificacions saldo inicial	Drets anul·lats	Drets cancel·lats	Recaptació	Pendents cobrament a 31 de desembre
Exercici 2012							
2012 - - 11300	IBI NATURALESA URBANA	87.366,96	0,00	320,39	2.055,35	11.568,28	73.422,94
2012 - - 11500	IMPOST VEHICLES DE TRACCIÓ MECÀNICA	2.350,27	0,00	0,00	287,76	179,22	1.883,29
2012 - - 11600	IMPOST INCREMENT VALOR TERRENS NATU	77.280,71	0,00	0,00	2.255,33	57.788,80	17.236,58
2012 - - 13000	IAE ACTIVITATS EMPRESARIALS	38.802,03	0,00	0,00	2.634,61	164,55	36.002,87
2012 - - 29000	IMPOST CONSTRUCCIONS, INSTAL·LACION	2.948,26	0,00	0,00	0,00	428,55	2.519,71
2012 - - 30200	TAXA RECOLLIDA DE RESIDUS	2.908,17	0,00	0,00	404,88	137,83	2.365,46
2012 - - 30900	TAXA FRANGES PERIMETRALS	911,56	0,00	0,00	61,18	24,66	825,72
2012 - - 33100	TAXA ENTRADA VEHICLES-GUALS	335,80	0,00	0,00	55,90	0,00	279,90
2012 - - 34200	P.P. SERVEIS EDUCATIUS	28,51	0,00	0,00	0,00	0,00	28,51
2012 - - 39120	MULTES PER INFRACCIÓ ORDENANÇA CIRC	23.185,77	0,00	500,00	412,08	243,32	22.030,37
2012 - - 39190	ALTRES MULTES I SANCIONS	6.756,84	0,00	0,00	1.000,00	0,00	5.756,84
2012 - - 39200	RECARREC PER DECLARACIÓ EXTEMPORÀNE	364,13	0,00	0,00	180,63	0,00	183,50
2012 - - 39300	INTERESSOS DE DEMORA	1.137,79	0,00	0,00	94,37	0,00	1.043,42
2012 - - 39610	QUOTES D'URBANITZACIO	66.586,45	0,00	0,00	0,00	0,00	66.586,45
2012 - - 45002	T.CO. GENERALITAT: BENESTAR SOCIAL	25.694,17	0,00	0,00	0,00	0,00	25.694,17
2012 - - 54100	ARRENDAMENT IMMOBLES	2.400,00	0,00	0,00	0,00	0,00	2.400,00
Total Exercici 2012		339.057,42	0,00	820,39	9.442,09	70.535,21	258.259,73
Exercici 2013							
2013 - - 11300	IBI NATURALESA URBANA	95.738,96	0,00	0,00	2.276,87	13.216,67	80.245,42
2013 - - 11500	IMPOST VEHICLES DE TRACCIÓ MECÀNICA	2.382,20	0,00	0,00	1.175,39	179,22	1.027,59
2013 - - 11600	IMPOST INCREMENT VALOR TERRENS NATU	38.562,38	0,00	0,00	791,63	973,61	36.797,14
2013 - - 13000	IAE ACTIVITATS EMPRESARIALS	14.958,56	0,00	0,00	1.078,81	164,55	13.715,20
2013 - - 30200	TAXA RECOLLIDA DE RESIDUS	5.407,42	0,00	0,00	419,05	153,07	4.835,30
2013 - - 30900	TAXA FRANGES PERIMETRALS	1.127,03	0,00	0,00	61,18	81,57	984,28
2013 - - 32200	TAXA PRIMERA OCUPACIÓ	907,21	0,00	0,00	0,00	0,00	907,21
2013 - - 33100	TAXA ENTRADA VEHICLES-GUALS	1.571,65	0,00	0,00	57,80	0,00	1.513,85
2013 - - 33200	TAXA OCUPACIÓTEMP.DOM.PUBLIC EMPR.S	0,03	0,00	0,00	0,00	0,00	0,03
2013 - - 39120	MULTES PER INFRACCIÓ ORDENANÇA CIRC	19.532,31	0,00	0,00	1.033,78	1.615,59	16.882,94
2013 - - 39190	ALTRES MULTES I SANCIONS	15.195,51	0,00	0,00	466,51	0,00	14.729,00
2013 - - 39200	RECARREC PER DECLARACIÓ EXTEMPORÀNE	977,12	0,00	0,00	0,00	0,00	977,12
2013 - - 39300	INTERESSOS DE DEMORA	5.907,44	0,00	0,00	72,13	0,00	5.835,31

a) Drets pendents de cobrament totals

Aplicació pressupostària	Descripció	Pendents cobrament a 1 de gener	Modificacions saldo inicial	Drets anul·lats	Drets cancel·lats	Recaptació	Pendents cobrament a 31 de desembre
2013 - - 45002	T.CO. GENERALITAT: BENESTAR SOCIAL	22.270,64	0,00	0,00	0,00	0,00	22.270,64
2013 - - 54100	ARRENDAMENT IMMOBLES	640,00	0,00	0,00	0,00	0,00	640,00
2013 - - 55000	CONCESSIONS ADMINISTRATIVES	4.247,35	0,00	0,00	0,00	4.112,06	135,29
Total Exercici 2013		229.425,81	0,00	0,00	7.433,15	20.496,34	201.496,32
Exercici 2014							
2014 - - 11300	IMPOST SOBRE BENS IMMOBLES URBANS	185.252,85	0,00	0,00	2.541,24	17.053,03	165.658,58
2014 - - 11500	IMPOST VEHICLES DE TRACCIÓ MECÀNICA	1.927,95	0,00	0,00	372,32	0,00	1.555,63
2014 - - 11600	IMPOST INCREMENT VALOR TERRENS NATU	70.440,91	0,00	0,00	748,73	724,55	68.967,63
2014 - - 13000	IMPOST SOBRE ACTIVITATS ECONOMIQUES	9.639,21	0,00	0,00	1.190,42	0,00	8.448,79
2014 - - 29000	IMPOST CONSTRUCCIONS, INSTAL·LACION	133.168,41	0,00	0,00	0,00	0,00	133.168,41
2014 - - 30200	TAXA RECOLLIDA DE RESIDUS	8.563,58	0,00	0,00	674,60	688,33	7.200,65
2014 - - 30900	TAXA FRANGES PERIMETRALS	1.296,48	0,00	0,00	61,18	38,05	1.197,25
2014 - - 32500	TAXA EXPEDICIÓ DOCUMENTS ADMINISTRA	52,50	0,00	0,00	0,00	0,00	52,50
2014 - - 33100	TAXA ENTRADA VEHICLES-GUALS	919,90	0,00	0,00	59,00	187,14	673,76
2014 - - 34200	P.P. SERVEIS SOCIOEDUCATIUS	1.036,03	0,00	0,00	0,00	0,00	1.036,03
2014 - - 39120	MULTES PER INFRACCIONS ORD. CIRCULAC	41.691,26	0,00	1.001,13	1.784,81	979,03	37.926,29
2014 - - 39190	ALTRES MULTES I SANCIONS	8.917,57	0,00	0,00	7,11	0,00	8.910,46
2014 - - 39200	RECARREC PER DECLARACIO EXTEMPORANE	1.197,07	0,00	0,00	0,00	0,00	1.197,07
2014 - - 39300	INTERESSOS DE DEMORA	4.082,63	0,00	0,00	130,48	43,46	3.908,69
2014 - - 45000	GENERALITAT: FONS COOPERACIO LOCAL C	12.755,82	0,00	0,00	0,00	0,00	12.755,82
2014 - - 45002	GENERALITAT: BENESTAR SOCIAL	8.625,14	0,00	0,00	0,00	0,00	8.625,14
2014 - - 45102	T.CO. SERVEI D'OCUPACIO DE CATALUNYA	710,01	0,00	0,00	0,00	0,00	710,01
2014 - - 54100	ARRENDAMENT D'IMMOBLES	4.010,00	0,00	0,00	0,00	0,00	4.010,00
2014 - - 55100	CONCESSIONS ADMIN. AMB CONTRAPREST	9.184,72	0,00	0,00	0,00	3.920,62	5.264,10
Total Exercici 2014		503.472,04	0,00	1.001,13	7.569,89	23.634,21	471.266,81
Exercici 2015							
2015 - - 11300	IBI bens immobles naturalesa urbana	182.913,17	0,00	0,00	4.380,45	14.760,82	163.771,90
2015 - - 11500	Impost vehicles traccio mecanica	2.220,68	0,00	0,00	0,00	55,54	2.165,14
2015 - - 11600	Impost increment valor terrenys nat urbana	6.437,16	0,00	0,00	0,00	0,00	6.437,16
2015 - - 13000	IAE activitats empresarials	5.566,33	0,00	0,00	0,00	0,00	5.566,33
2015 - - 30200	Taxa recollida residus	9.603,58	0,00	0,00	243,63	565,46	8.794,49
2015 - - 30900	Taxa franges perimetrals	2.334,71	0,00	0,00	61,18	24,66	2.248,87

a) Drets pendents de cobrament totals

Aplicació pressupostària	Descripció	Pendents cobrament a 1 de gener	Modificacions saldo inicial	Drets anul·lats	Drets cancel·lats	Recaptació	Pendents cobrament a 31 de desembre
2015 - - 32100	Taxa serveis urbanistics	95,50	0,00	0,00	0,00	0,00	95,50
2015 - - 33100	Taxa entrada vehicles	2.356,50	0,00	0,00	59,00	466,39	1.831,11
2015 - - 33902	Taxa mercat municipal	842,19	0,00	0,00	0,00	602,04	240,15
2015 - - 34200	Preu public serveis socioeducatius	1.028,70	0,00	0,00	0,00	0,00	1.028,70
2015 - - 39120	Multes infraccio ordenanca circulacio	45.993,33	0,00	80,00	7.718,09	1.811,17	36.384,07
2015 - - 39190	Altes multes i sancions	5.036,56	0,00	0,00	262,05	0,00	4.774,51
2015 - - 39200	Recarrec extemporaneitat	12,21	0,00	0,00	0,00	0,00	12,21
2015 - - 39300	Interessos de demora	533,63	0,00	0,00	0,00	0,00	533,63
2015 - - 45002	Generalitat Benestar social	7.743,48	0,00	0,00	0,00	0,00	7.743,48
2015 - - 45080	Altres subvencions corrents de l'administraci	3.155,44	0,00	0,00	0,00	0,00	3.155,44
2015 - - 54100	Arrendament d'immobles	635,20	0,00	0,00	0,00	0,00	635,20
Total Exercici 2015		276.508,37	0,00	80,00	12.724,40	18.286,08	245.417,89
Exercici 2016							
2016 - - 11300	IBI bens immobles naturalesa urbana	180.900,07	0,00	2.321,68	4.705,49	13.416,01	160.456,89
2016 - - 11500	Impost vehicles traccio mecanica	3.706,53	0,00	0,00	241,43	72,56	3.392,54
2016 - - 11600	Impost increment valor terrenys nat urbana	515.883,26	0,00	0,00	11.210,31	77.762,60	426.910,35
2016 - - 13000	IAE activitats empresarials	10.144,12	0,00	0,00	586,19	0,00	9.557,93
2016 - - 29000	Impost construccions instal lacions i obres	33,17	0,00	0,00	0,00	0,00	33,17
2016 - - 30200	Taxa recollida residus	7.375,96	0,00	0,00	351,73	594,17	6.430,06
2016 - - 30900	Taxa franges perimetrals	2.382,69	0,00	0,00	93,51	78,49	2.210,69
2016 - - 33100	Taxa entrada vehicles	1.956,35	0,00	0,00	59,00	58,64	1.838,71
2016 - - 34200	Preu public serveis socioeducatius	385,76	0,00	0,00	342,16	0,00	43,60
2016 - - 36000	Prestació de serveis	36,00	0,00	0,00	0,00	0,00	36,00
2016 - - 39120	Multes infraccio ordenanca circulacio	62.908,41	0,00	174,43	20.800,34	4.744,96	37.188,68
2016 - - 39190	Altes multes i sancions	701,66	0,00	0,00	0,00	0,00	701,66
2016 - - 39200	Recarrec extemporaneitat	5.716,04	0,00	0,00	0,00	0,00	5.716,04
2016 - - 39300	Interessos de demora	1.312,93	0,00	228,97	0,00	763,35	320,61
2016 - - 45002	Generalitat: Benestar social	27.619,91	0,00	0,00	0,00	0,00	27.619,91
2016 - - 45081	Generalitat: PUOSC rep mant i conservacio	54,00	0,00	0,00	0,00	0,00	54,00
2016 - - 45102	Servei d'Ocupació de Catalunya	955,98	0,00	0,00	0,00	0,00	955,98
2016 - - 46100	Diputacio de Barcelona	2.500,00	-2.500,00	0,00	0,00	0,00	0,00
2016 - - 46502	CCVOc Transport adaptat	5.443,12	0,00	0,00	0,00	0,00	5.443,12

a) Drets pendents de cobrament totals

Aplicació pressupostària	Descripció	Pendents cobrament a 1 de gener	Modificacions saldo inicial	Drets anul·lats	Drets cancel·lats	Recaptació	Pendents cobrament a 31 de desembre
2016 - - 54100	Arrendament d'immobles	110,00	0,00	0,00	0,00	0,00	110,00
2016 - - 55000	Concessions administratives	11.068,46	0,00	0,00	0,00	2.656,56	8.411,90
2016 - - 78000	AMTU Transport urba	0,01	0,00	0,00	0,00	0,00	0,01
Total Exercici 2016		841.194,43	-2.500,00	2.725,08	38.390,16	100.147,34	697.431,85
Exercici 2017							
2017 - - 11300	IBI béns immobles naturalesa urbana	225.678,46	0,00	0,00	7.413,72	15.392,15	202.872,59
2017 - - 11500	Impost vehicles tracció mecànica	7.411,91	0,00	0,00	976,83	1.869,62	4.565,46
2017 - - 11600	Impost increment valor terrenys nat. urbana	175.497,00	0,00	0,00	10.851,86	10.784,43	153.860,71
2017 - - 13000	IAE activitats empresarials	17.358,91	0,00	0,00	0,00	0,00	17.358,91
2017 - - 30200	Taxa recollida residus	10.550,79	0,00	0,00	525,90	1.865,85	8.159,04
2017 - - 30900	Taxa franges perimetrals	2.928,23	0,00	0,00	67,30	168,44	2.692,49
2017 - - 32100	Taxa serveis urbanístics	9.826,16	0,00	0,00	0,00	6.611,00	3.215,16
2017 - - 33100	Taxa entrada vehicles	2.529,00	0,00	0,00	59,00	462,32	2.007,68
2017 - - 33500	Taxa ocupació temporal domini públic	397,52	0,00	0,00	0,00	397,52	0,00
2017 - - 33902	Taxa mercat municipal	193,27	0,00	0,00	133,15	60,12	0,00
2017 - - 34200	Preu públic serveis socioeducatius	330,46	0,00	0,00	0,00	0,00	330,46
2017 - - 39120	Multes infracció ordenança circulació	79.750,79	0,00	36,06	36,06	3.554,26	76.124,41
2017 - - 39190	Altres multes i sancions	3.336,74	0,00	0,00	0,00	1.010,45	2.326,29
2017 - - 39200	Recàrrec extemporaneïtat	7.794,03	0,00	0,00	151,98	306,82	7.335,23
2017 - - 39300	Interessos de demora	879,63	0,00	0,00	2,30	70,41	806,92
2017 - - 45002	Generalitat: Benestar social	1.757,34	0,00	0,00	0,00	0,00	1.757,34
2017 - - 45030	Transferències corrents en compliment de c	172.135,71	215.175,00	0,00	0,00	24.425,00	362.885,71
2017 - - 45102	Servei d'Ocupació de Catalunya	50.612,65	0,00	0,00	0,00	29.856,15	20.756,50
2017 - - 46100	Diputació Barcelona	1.345,50	-1.345,50	0,00	0,00	0,00	0,00
2017 - - 46703	ConSORCI Besòs Tordera	8.612,50	0,00	0,00	0,00	0,00	8.612,50
2017 - - 54100	Arrendament immobles	566,03	0,00	0,00	0,00	0,00	566,03
Total Exercici 2017		779.492,63	213.829,50	36,06	20.218,10	96.834,54	876.233,43

a) Drets pendents de cobrament totals

Aplicació pressupostària	Descripció	Pendents cobrament a 1 de gener	Modificacions saldo inicial	Drets anul·lats	Drets cancel·lats	Recaptació	Pendents cobrament a 31 de desembre
Exercici 2018							
2018 - - 11300	IBI béns immobles naturalesa urbana	587.662,19	0,00	1.419,34	6.637,16	68.228,23	511.377,46
2018 - - 11500	Impost vehicles tracció mecànica	17.586,15	0,00	68,16	6.517,29	4.011,05	6.989,65
2018 - - 11600	Impost increment valor terrenys nat. urbana	164.209,29	0,00	0,00	27.144,07	30.102,86	106.962,36
2018 - - 13000	IAE activitats empresarials	18.373,79	0,00	0,00	386,19	0,00	17.987,60
2018 - - 29000	Impost construccions, instal·lacions i obres	122,31	0,00	0,00	0,00	122,31	0,00
2018 - - 30200	Taxa recollida residus	22.135,59	0,00	269,40	1.285,20	5.875,28	14.705,71
2018 - - 30900	Taxa franges perimetrals	4.255,24	0,00	0,00	224,41	876,22	3.154,61
2018 - - 32100	Taxa serveis urbanístics	523,58	0,00	0,00	0,00	457,88	65,70
2018 - - 33100	Taxa entrada vehicles	8.727,39	0,00	0,00	170,50	1.290,17	7.266,72
2018 - - 33500	Taxa ocupació temporal domini públic	1.710,00	0,00	0,00	476,55	360,45	873,00
2018 - - 33902	Taxa mercat municipal	3.005,85	0,00	0,00	994,50	3,58	2.007,77
2018 - - 34200	Preu públic serveis socioeducatius	235,80	0,00	0,00	0,00	0,00	235,80
2018 - - 36002	Venda productes recollida selectiva	778,28	0,00	0,00	0,00	0,00	778,28
2018 - - 38900	REINTEGRAMENTS EXERCICI CORRENT	31,75	0,00	0,00	20,95	10,80	0,00
2018 - - 39120	Multes infracció ordenança circulació	56.648,46	0,00	1.000,00	0,00	4.767,07	50.881,39
2018 - - 39200	Recàrrec extemporaneïtat	4.666,30	0,00	0,00	1.030,39	973,63	2.662,28
2018 - - 39300	Interessos de demora	5.042,73	0,00	0,00	877,91	689,78	3.475,04
2018 - - 39902	Ingressos per execucions subsidiàries	634,16	0,00	0,00	634,16	0,00	0,00
2018 - - 45002	Generalitat: Benestar social	22.194,54	0,00	0,00	0,00	0,00	22.194,54
2018 - - 45102	Servei d'Ocupació de Catalunya	42.733,23	-4.868,46	0,00	0,00	4.083,15	33.781,62
2018 - - 46100	Diputació Barcelona	6.436,00	-6.436,00	0,00	0,00	0,00	0,00
2018 - - 46204	T.CO. FUNDACIO BARBERA PROMOCIO	4.050,00	0,00	0,00	0,00	4.050,00	0,00
2018 - - 54100	Arrendament immobles	1.076,03	0,00	0,00	0,00	0,00	1.076,03
2018 - - 55000	Concessions administratives	583,81	0,00	0,00	0,00	0,00	583,81
2018 - - 75080	Altres transferències de capital de l'administ	600,00	0,00	0,00	0,00	0,00	600,00
2018 - - 76500	Consell Comarcal del Vallès Occidental: Tr. c	51.735,38	0,00	0,00	0,00	0,00	51.735,38
Total Exercici 2018		1.025.757,85	-11.304,46	2.756,90	46.399,28	125.902,46	839.394,75

a) Drets pendents de cobrament totals

Aplicació pressupostària	Descripció	Pendents cobrament a 1 de gener	Modificacions saldo inicial	Drets anul·lats	Drets cancel·lats	Recaptació	Pendents cobrament a 31 de desembre
Exercici 2019							
2019 - - 11200	IBI béns immobles naturalesa rústica	391,11	0,00	0,00	16,71	14,79	359,61
2019 - - 11300	IBI béns immobles naturalesa urbana	423.360,52	0,00	12.586,62	12.648,25	114.247,40	283.878,25
2019 - - 11500	Impost vehicles tracció mecànica	71.512,11	0,00	728,24	18.686,90	20.544,77	31.552,20
2019 - - 11600	Impost increment valor terrenys nat. urbana	297.881,22	0,00	5.902,12	14.791,40	32.648,05	244.539,65
2019 - - 13000	IAE activitats empresarials	44.581,12	0,00	0,00	1.930,44	32.319,74	10.330,94
2019 - - 29000	Impost construccions, instal·lacions i obres	27.044,11	0,00	2.540,28	0,00	23.817,90	685,93
2019 - - 30200	Taxa recollida residus	36.492,03	0,00	548,27	2.294,77	12.220,79	21.428,20
2019 - - 30900	Taxa franges perimetrals	6.252,55	0,00	49,58	277,94	1.491,93	4.433,10
2019 - - 32100	Taxa serveis urbanístics	6.833,78	0,00	0,00	0,00	3.627,36	3.206,42
2019 - - 33100	Taxa entrada vehicles	8.456,95	0,00	91,50	324,50	3.387,37	4.653,58
2019 - - 33200	Taxa ocupació domini púb. local empr. serve	216,77	0,00	0,00	0,00	216,77	0,00
2019 - - 33500	Taxa ocupació temporal domini públic	6.101,70	0,00	0,00	2.263,52	1.575,34	2.262,84
2019 - - 33902	Taxa mercat municipal	3.099,47	0,00	0,00	1.315,60	348,67	1.435,20
2019 - - 34200	Preu públic serveis socioeducatius	1.145,23	0,00	0,00	0,00	362,35	782,88
2019 - - 39120	Multes infracció ordenança circulació	75.835,93	0,00	1.946,81	0,00	13.640,49	60.248,63
2019 - - 39200	Recàrrec extemporaneïtat	841,34	0,00	0,00	0,00	51,38	789,96
2019 - - 39211	Recàrrec constrenyiment	572,38	0,00	0,00	0,00	9,88	562,50
2019 - - 39300	Interessos de demora	5.831,09	0,00	303,77	445,82	510,65	4.570,85
2019 - - 45002	Generalitat: Benestar social	48.352,44	0,00	0,00	0,00	36.878,15	11.474,29
2019 - - 45102	Servei d'Ocupació de Catalunya	102.942,88	-24.967,80	0,00	0,00	42.236,20	35.738,88
2019 - - 46100	Diputació Barcelona	3.360,00	-1.560,00	0,00	0,00	1.800,00	0,00
2019 - - 46502	CCVOC: Transport adaptat	32.371,44	0,00	0,00	0,00	32.371,44	0,00
2019 - - 54100	Arrendament immobles	108,80	0,00	0,00	0,00	0,00	108,80
2019 - - 55000	Concessions administratives	8.063,46	0,00	0,00	0,00	814,36	7.249,10
2019 - - 75301	Agència Catalana de l'Aigua: Projecte de cus	22.008,00	-0,27	0,00	0,00	22.007,73	0,00
Total Exercici 2019		1.233.656,43	-26.528,07	24.697,19	54.995,85	397.143,51	730.291,81

a) Drets pendents de cobrament totals

Aplicació pressupostària	Descripció	Pendents cobrament a 1 de gener	Modificacions saldo inicial	Drets anul·lats	Drets cancel·lats	Recaptació	Pendents cobrament a 31 de desembre
Exercici 2020							
2020 - - 11200	IBI béns immobles naturalesa rústica	4.561,90	0,00	357,80	16,86	3.410,27	776,97
2020 - - 11300	IBI béns immobles naturalesa urbana	946.695,66	0,00	70.249,95	20.436,77	400.581,16	455.427,78
2020 - - 11500	Impost vehicles tracció mecànica	155.326,34	0,00	1.176,21	16.064,26	89.014,45	49.071,42
2020 - - 11600	Impost increment valor terrenys nat. urbana	476.268,65	0,00	18.366,58	0,00	219.080,68	238.821,39
2020 - - 13000	IAE activitats empresarials	67.623,19	0,00	0,00	1.930,44	38.263,50	27.429,25
2020 - - 29000	Impost construccions, instal·lacions i obres	104.533,98	0,00	8.943,80	0,00	92.888,83	2.701,35
2020 - - 30200	Taxa recollida residus	77.939,02	0,00	1.238,10	1.636,80	42.655,38	32.408,74
2020 - - 30900	Taxa franges perimetrals	269,54	0,00	0,00	0,00	44,29	225,25
2020 - - 32100	Taxa serveis urbanístics	69.937,92	0,00	68,50	0,00	67.709,54	2.159,88
2020 - - 33100	Taxa entrada vehicles	26.843,92	0,00	230,50	299,00	18.530,48	7.783,94
2020 - - 33200	Taxa ocupació domini púb. local empr. serve	50.796,77	0,00	0,00	2,08	50.573,94	220,75
2020 - - 33500	Taxa ocupació temporal domini públic	24.697,23	0,00	0,00	2.322,00	17.286,11	5.089,12
2020 - - 33902	Taxa mercat municipal	14.771,16	0,00	859,76	717,60	10.441,64	2.752,16
2020 - - 34200	Preu públic serveis socioeducatius	3.971,29	0,00	0,00	0,00	2.507,44	1.463,85
2020 - - 34901	Preu públic publicitat mitjans comun. municipi	13.899,07	0,00	0,00	0,00	13.899,07	0,00
2020 - - 34902	Preu públic manteniment de franges	62.336,65	0,00	287,82	201,85	53.366,05	8.480,93
2020 - - 36000	Prestació de serveis	6.662,00	0,00	0,00	0,00	6.662,00	0,00
2020 - - 36002	Venda productes recollida selectiva	5.779,66	-1.619,81	0,00	0,00	2.350,50	1.809,35
2020 - - 39120	Multes infracció ordenança circulació	113.351,42	18,03	8.690,15	0,00	39.763,56	64.915,74
2020 - - 39190	Altres multes i sancions	57.169,08	0,00	332,36	4.572,12	20.679,80	31.584,80
2020 - - 39200	Recàrrec extemporaneïtat	6.039,90	0,00	1.559,65	0,00	3.957,31	522,94
2020 - - 39300	Interessos de demora	9.375,88	0,00	370,32	0,00	868,43	8.137,13
2020 - - 45002	Generalitat: Benestar social	160.070,00	0,00	0,00	0,00	119.988,23	40.081,77
2020 - - 45080	Altres subvencions corrents de l'administraci	20.000,00	0,00	0,00	0,00	12.000,00	8.000,00
2020 - - 46100	Diputació Barcelona	252.455,29	-4.314,00	0,00	0,00	212.141,29	36.000,00
2020 - - 46104	Diputació: Plans locals d'ocupació	80.421,08	-27.536,00	0,00	0,00	52.885,08	0,00
2020 - - 46110	T.Co. Diputació: Prevenció incendis	12.883,71	-324,00	0,00	0,00	3.808,80	8.750,91
2020 - - 46203	T. Co. Aj. Sabadell: Ocupació a la indústria I	9.035,62	0,00	0,00	0,00	4.442,79	4.592,83
2020 - - 46502	CCVOC: Transport adaptat	26.139,16	0,00	0,00	0,00	0,00	26.139,16
2020 - - 46702	Consorci Gestió Residus Vallès Occidental	69.921,75	0,00	0,00	0,00	69.921,75	0,00
2020 - - 54100	Arrendament immobles	3.240,56	0,00	0,00	0,00	2.235,63	1.004,93
2020 - - 55000	Concessions administratives	35.344,01	0,00	0,00	0,00	26.790,65	8.553,36

a) Drets pendents de cobrament totals

Aplicació pressupostària	Descripció	Pendents cobrament a 1 de gener	Modificacions saldo inicial	Drets anul·lats	Drets cancel·lats	Recaptació	Pendents cobrament a 31 de desembre
2020 - - 76118	Diputació: Suport contra el COVID-19	26.365,42	0,00	0,00	0,00	26.365,42	0,00
Total Exercici 2020		2.994.726,83	-33.775,78	112.731,50	48.199,78	1.725.114,07	1.074.905,70
Total general		8.514.681,69	139.721,19	144.848,25	250.864,11	2.583.985,37	5.674.705,15

b) Drets anul·lats

Aplicació pressupostària	Descripció	Anul·lació de liquidacions	Ajornament i fraccionament	Total drets anul·lats	
Exercici 2012					
2012 - - 11300	IBI NATURESA URBANA	320,39	0,00	320,39	
2012 - - 39120	MULTES PER INFRACCIÓ ORDENANÇA CIRCULACIÓ	500,00	0,00	500,00	
		Total Exercici 2012	820,39	0,00	820,39
Exercici 2014					
2014 - - 39120	MULTES PER INFRACCIONS ORD. CIRCULACIO	1.001,13	0,00	1.001,13	
		Total Exercici 2014	1.001,13	0,00	1.001,13
Exercici 2015					
2015 - - 39120	Multes infraccio ordenanca circulacio	80,00	0,00	80,00	
		Total Exercici 2015	80,00	0,00	80,00
Exercici 2016					
2016 - - 11300	IBI bens immobles naturalesa urbana	2.321,68	0,00	2.321,68	
2016 - - 39120	Multes infraccio ordenanca circulacio	174,43	0,00	174,43	
2016 - - 39300	Interessos de demora	228,97	0,00	228,97	
		Total Exercici 2016	2.725,08	0,00	2.725,08
Exercici 2017					
2017 - - 39120	Multes infraccio ordenanca circulació	36,06	0,00	36,06	
		Total Exercici 2017	36,06	0,00	36,06
Exercici 2018					
2018 - - 11300	IBI béns immobles naturalesa urbana	1.419,34	0,00	1.419,34	
2018 - - 11500	Impost vehicles tracció mecànica	68,16	0,00	68,16	
2018 - - 30200	Taxa recollida residus	269,40	0,00	269,40	
2018 - - 39120	Multes infraccio ordenanca circulació	1.000,00	0,00	1.000,00	
		Total Exercici 2018	2.756,90	0,00	2.756,90

b) Drets anul·lats

Aplicació pressupostària	Descripció	Anul·lació de liquidacions	Ajornament i fraccionament	Total drets anul·lats
Exercici 2019				
2019 - - 11300	IBI béns immobles naturalesa urbana	12.586,62	0,00	12.586,62
2019 - - 11500	Impost vehicles tracció mecànica	728,24	0,00	728,24
2019 - - 11600	Impost increment valor terrenys nat. urbana	5.902,12	0,00	5.902,12
2019 - - 29000	Impost construccions, instal·lacions i obres	2.540,28	0,00	2.540,28
2019 - - 30200	Taxa recollida residus	548,27	0,00	548,27
2019 - - 30900	Taxa franges perimetrals	49,58	0,00	49,58
2019 - - 33100	Taxa entrada vehicles	91,50	0,00	91,50
2019 - - 39120	Multes infracció ordenança circulació	1.946,81	0,00	1.946,81
2019 - - 39300	Interessos de demora	303,77	0,00	303,77
Total Exercici 2019		24.697,19	0,00	24.697,19
Exercici 2020				
2020 - - 11200	IBI béns immobles naturalesa rústica	357,80	0,00	357,80
2020 - - 11300	IBI béns immobles naturalesa urbana	70.249,95	0,00	70.249,95
2020 - - 11500	Impost vehicles tracció mecànica	1.176,21	0,00	1.176,21
2020 - - 11600	Impost increment valor terrenys nat. urbana	18.366,58	0,00	18.366,58
2020 - - 29000	Impost construccions, instal·lacions i obres	8.943,80	0,00	8.943,80
2020 - - 30200	Taxa recollida residus	1.238,10	0,00	1.238,10
2020 - - 32100	Taxa serveis urbanístics	68,50	0,00	68,50
2020 - - 33100	Taxa entrada vehicles	230,50	0,00	230,50
2020 - - 33902	Taxa mercat municipal	859,76	0,00	859,76
2020 - - 34902	Preu públic manteniment de franges	287,82	0,00	287,82
2020 - - 39120	Multes infracció ordenança circulació	8.690,15	0,00	8.690,15
2020 - - 39190	Altres multes i sancions	332,36	0,00	332,36
2020 - - 39200	Recàrrec extemporaneïtat	1.559,65	0,00	1.559,65
2020 - - 39300	Interessos de demora	370,32	0,00	370,32
Total Exercici 2020		112.731,50	0,00	112.731,50

b) Drets anul·lats

Aplicació pressupostària	Descripció	Anul·lació de liquidacions	Ajornament i fraccionament	Total drets anul·lats
Total general		144.848,25	0,00	144.848,25

Informació pressupostària. Exercicis tancats

2.c) Pressupost d'ingressos, drets a cobrar de pressupostos tancats. Drets cancel·lats

c) Drets cancel·lats

Aplicació pressupostària	Descripció	Cobraments en espècie	Insolvències	Prescripcions	Altres causes	Total drets cancel·lats
Exercici 2010						
2010 - - 30200	TAXA RECOLLIDA DE RESIDUS	0,00	476,50	0,00	0,00	476,50
2010 - - 11200	IMPUESTO SOBRE BIENES INMUEBLES. RUSTEGA	0,00	592,18	0,00	0,00	592,18
Total Exercici 2010		0,00	1.068,68	0,00	0,00	1.068,68
Exercici 2011						
2011 - - 39120	MULTES PER INFRACCIÓ ORDENANÇA CIRCULACIÓ	0,00	100,00	0,00	0,00	100,00
2011 - - 11300	IBI NATUREALESA URBANA	0,00	1.762,12	0,00	0,00	1.762,12
2011 - - 30200	TAXA RECOLLIDA DE RESIDUS	0,00	487,95	0,00	0,00	487,95
2011 - - 30900	TAXA FRANGES PERIMETRALS	0,00	89,60	0,00	0,00	89,60
2011 - - 33100	TAXA ENTRADA VEHICLES-GUALS	0,00	27,15	0,00	0,00	27,15
2011 - - 13000	IAE ACTIVITATS EMPRESARIALS	0,00	1.955,91	0,00	0,00	1.955,91
Total Exercici 2011		0,00	4.422,73	0,00	0,00	4.422,73
Exercici 2012						
2012 - - 11600	IMPOST INCREMENT VALOR TERRENS NATUREALESA URBANA	0,00	2.255,33	0,00	0,00	2.255,33
2012 - - 39120	MULTES PER INFRACCIÓ ORDENANÇA CIRCULACIÓ	0,00	412,08	0,00	0,00	412,08
2012 - - 11500	IMPOST VEHICLES DE TRACCIÓ MECÀNICA	0,00	287,76	0,00	0,00	287,76
2012 - - 11300	IBI NATUREALESA URBANA	0,00	2.055,35	0,00	0,00	2.055,35
2012 - - 30200	TAXA RECOLLIDA DE RESIDUS	0,00	404,88	0,00	0,00	404,88
2012 - - 30900	TAXA FRANGES PERIMETRALS	0,00	61,18	0,00	0,00	61,18
2012 - - 33100	TAXA ENTRADA VEHICLES-GUALS	0,00	55,90	0,00	0,00	55,90
2012 - - 39200	RECARREC PER DECLARACIÓ EXTEMPORÀNEA	0,00	180,63	0,00	0,00	180,63
2012 - - 39190	ALTRES MULTES I SANCIONS	0,00	1.000,00	0,00	0,00	1.000,00
2012 - - 39300	INTERESSOS DE DEMORA	0,00	94,37	0,00	0,00	94,37
2012 - - 13000	IAE ACTIVITATS EMPRESARIALS	0,00	2.634,61	0,00	0,00	2.634,61
Total Exercici 2012		0,00	9.442,09	0,00	0,00	9.442,09

c) Drets cancel·lats

Aplicació pressupostària	Descripció	Cobraments en espècie	Insolvències	Prescripcions	Altres causes	Total drets cancel·lats
Exercici 2013						
2013 - - 39120	MULTES PER INFRACCIÓ ORDENANÇA CIRCULACIÓ	0,00	1.033,78	0,00	0,00	1.033,78
2013 - - 11500	IMPOST VEHICLES DE TRACCIÓ MECÀNICA	0,00	1.175,39	0,00	0,00	1.175,39
2013 - - 30900	TAXA FRANGES PERIMETRALS	0,00	61,18	0,00	0,00	61,18
2013 - - 33100	TAXA ENTRADA VEHICLES-GUALS	0,00	57,80	0,00	0,00	57,80
2013 - - 11600	IMPOST INCREMENT VALOR TERRENS NATURELESA URBANA	0,00	791,63	0,00	0,00	791,63
2013 - - 11300	IBI NATURELESA URBANA	0,00	2.276,87	0,00	0,00	2.276,87
2013 - - 30200	TAXA RECOLLIDA DE RESIDUS	0,00	419,05	0,00	0,00	419,05
2013 - - 39190	ALTRES MULTES I SANCIONS	0,00	466,51	0,00	0,00	466,51
2013 - - 39300	INTERESSOS DE DEMORA	0,00	72,13	0,00	0,00	72,13
2013 - - 13000	IAE ACTIVITATS EMPRESARIALS	0,00	1.078,81	0,00	0,00	1.078,81
Total Exercici 2013		0,00	7.433,15	0,00	0,00	7.433,15
Exercici 2014						
2014 - - 39190	ALTRES MULTES I SANCIONS	0,00	7,11	0,00	0,00	7,11
2014 - - 39120	MULTES PER INFRACCIONS ORD. CIRCULACIO	0,00	1.784,81	0,00	0,00	1.784,81
2014 - - 11500	IMPOST VEHICLES DE TRACCIÓ MECÀNICA	0,00	372,32	0,00	0,00	372,32
2014 - - 30900	TAXA FRANGES PERIMETRALS	0,00	61,18	0,00	0,00	61,18
2014 - - 33100	TAXA ENTRADA VEHICLES-GUALS	0,00	59,00	0,00	0,00	59,00
2014 - - 11300	IMPOST SOBRE BENS IMMOBLES URBANS	0,00	2.541,24	0,00	0,00	2.541,24
2014 - - 30200	TAXA RECOLLIDA DE RESIDUS	0,00	674,60	0,00	0,00	674,60
2014 - - 11600	IMPOST INCREMENT VALOR TERRENS NATURELES	0,00	748,73	0,00	0,00	748,73
2014 - - 39300	INTERESSOS DE DEMORA	0,00	130,48	0,00	0,00	130,48
2014 - - 13000	IMPOST SOBRE ACTIVITATS ECONOMIQUES	0,00	1.190,42	0,00	0,00	1.190,42
Total Exercici 2014		0,00	7.569,89	0,00	0,00	7.569,89
Exercici 2015						
2015 - - 39190	Altes multes i sancions	0,00	262,05	0,00	0,00	262,05
2015 - - 30900	Taxa franges perimetrals	0,00	61,18	0,00	0,00	61,18
2015 - - 11300	IBI bens immobles naturalesa urbana	0,00	4.380,45	0,00	0,00	4.380,45
2015 - - 30200	Taxa recollida residus	0,00	243,63	0,00	0,00	243,63
2015 - - 33100	Taxa entrada vehicles	0,00	59,00	0,00	0,00	59,00
2015 - - 39120	Multes infraccio ordenanca circulacio	0,00	7.718,09	0,00	0,00	7.718,09

c) Drets cancel·lats

Aplicació pressupostària	Descripció	Cobraments en espècie	Insolvències	Prescripcions	Altres causes	Total drets cancel·lats
Total Exercici 2015		0,00	12.724,40	0,00	0,00	12.724,40
Exercici 2016						
2016 - - 39120	Multes infraccio ordenanca circulacio	0,00	20.800,34	0,00	0,00	20.800,34
2016 - - 11300	IBI bens immobles naturalesa urbana	0,00	4.705,49	0,00	0,00	4.705,49
2016 - - 34200	Preu public serveis socioeducatius	0,00	342,16	0,00	0,00	342,16
2016 - - 30200	Taxa recollida residus	0,00	351,73	0,00	0,00	351,73
2016 - - 11500	Impost vehicles traccio mecanica	0,00	241,43	0,00	0,00	241,43
2016 - - 30900	Taxa franges perimetrals	0,00	93,51	0,00	0,00	93,51
2016 - - 33100	Taxa entrada vehicles	0,00	59,00	0,00	0,00	59,00
2016 - - 11600	Impost increment valor terrenys nat urbana	0,00	11.210,31	0,00	0,00	11.210,31
2016 - - 13000	IAE activitats empresarials	0,00	586,19	0,00	0,00	586,19
Total Exercici 2016		0,00	38.390,16	0,00	0,00	38.390,16
Exercici 2017						
2017 - - 39120	Multes infraccio ordenança circulació	0,00	36,06	0,00	0,00	36,06
2017 - - 39300	Interessos de demora	0,00	2,30	0,00	0,00	2,30
2017 - - 11600	Impost increment valor terrenys nat. urbana	0,00	10.851,86	0,00	0,00	10.851,86
2017 - - 11300	IBI béns immobles naturalesa urbana	0,00	7.413,72	0,00	0,00	7.413,72
2017 - - 30200	Taxa recollida residus	0,00	525,90	0,00	0,00	525,90
2017 - - 11500	Impost vehicles tracció mecànica	0,00	976,83	0,00	0,00	976,83
2017 - - 30900	Taxa franges perimetrals	0,00	67,30	0,00	0,00	67,30
2017 - - 33100	Taxa entrada vehicles	0,00	59,00	0,00	0,00	59,00
2017 - - 33902	Taxa mercat municipal	0,00	133,15	0,00	0,00	133,15
2017 - - 39200	Recàrrec extemporaneitat	0,00	151,98	0,00	0,00	151,98
Total Exercici 2017		0,00	20.218,10	0,00	0,00	20.218,10
Exercici 2018						
2018 - - 33902	Taxa mercat municipal	0,00	994,50	0,00	0,00	994,50
2018 - - 11300	IBI béns immobles naturalesa urbana	0,00	6.637,16	0,00	0,00	6.637,16
2018 - - 11500	Impost vehicles tracció mecànica	0,00	6.517,29	0,00	0,00	6.517,29
2018 - - 30200	Taxa recollida residus	0,00	1.285,20	0,00	0,00	1.285,20
2018 - - 39200	Recàrrec extemporaneitat	0,00	1.030,39	0,00	0,00	1.030,39
2018 - - 11600	Impost increment valor terrenys nat. urbana	0,00	27.144,07	0,00	0,00	27.144,07

c) Drets cancel·lats

Aplicació pressupostària	Descripció	Cobraments en espècie	Insolvències	Prescripcions	Altres causes	Total drets cancel·lats
2018 - - 39300	Interessos de demora	0,00	877,91	0,00	0,00	877,91
2018 - - 30900	Taxa franges perimetrals	0,00	224,41	0,00	0,00	224,41
2018 - - 33100	Taxa entrada vehicles	0,00	170,50	0,00	0,00	170,50
2018 - - 33500	Taxa ocupació temporal domini públic	0,00	476,55	0,00	0,00	476,55
2018 - - 13000	IAE activitats empresarials	0,00	386,19	0,00	0,00	386,19
2018 - - 39902	Ingressos per execucions subsidiàries	0,00	634,16	0,00	0,00	634,16
2018 - - 38900	REINTEGRAMENTS EXERCICI CORRENT	0,00	20,95	0,00	0,00	20,95
Total Exercici 2018		0,00	46.399,28	0,00	0,00	46.399,28
Exercici 2019						
2019 - - 33902	Taxa mercat municipal	0,00	1.315,60	0,00	0,00	1.315,60
2019 - - 39300	Interessos de demora	0,00	445,82	0,00	0,00	445,82
2019 - - 11300	IBI béns immobles naturalesa urbana	0,00	12.648,25	0,00	0,00	12.648,25
2019 - - 30200	Taxa recollida residus	0,00	2.294,77	0,00	0,00	2.294,77
2019 - - 33100	Taxa entrada vehicles	0,00	324,50	0,00	0,00	324,50
2019 - - 11500	Impost vehicles tracció mecànica	0,00	18.686,90	0,00	0,00	18.686,90
2019 - - 11600	Impost increment valor terrenys nat. urbana	0,00	14.791,40	0,00	0,00	14.791,40
2019 - - 33500	Taxa ocupació temporal domini públic	0,00	2.263,52	0,00	0,00	2.263,52
2019 - - 13000	IAE activitats empresarials	0,00	1.930,44	0,00	0,00	1.930,44
2019 - - 11200	IBI béns immobles naturalesa rústica	0,00	16,71	0,00	0,00	16,71
2019 - - 30900	Taxa franges perimetrals	0,00	277,94	0,00	0,00	277,94
Total Exercici 2019		0,00	54.995,85	0,00	0,00	54.995,85
Exercici 2020						
2020 - - 33902	Taxa mercat municipal	0,00	717,60	0,00	0,00	717,60
2020 - - 11300	IBI béns immobles naturalesa urbana	0,00	20.436,77	0,00	0,00	20.436,77
2020 - - 11500	Impost vehicles tracció mecànica	0,00	16.064,26	0,00	0,00	16.064,26
2020 - - 30200	Taxa recollida residus	0,00	1.636,80	0,00	0,00	1.636,80
2020 - - 13000	IAE activitats empresarials	0,00	1.930,44	0,00	0,00	1.930,44
2020 - - 33500	Taxa ocupació temporal domini públic	0,00	2.322,00	0,00	0,00	2.322,00
2020 - - 33200	Taxa ocupació domini púb. local empr. serveis	0,00	2,08	0,00	0,00	2,08
2020 - - 11200	IBI béns immobles naturalesa rústica	0,00	16,86	0,00	0,00	16,86
2020 - - 33100	Taxa entrada vehicles	0,00	299,00	0,00	0,00	299,00
2020 - - 39190	Altres multes i sancions	0,00	4.572,12	0,00	0,00	4.572,12

c) Drets cancel·lats

Aplicació pressupostària	Descripció	Cobraments en espècie	Insolvències	Prescripcions	Altres causes	Total drets cancel·lats
2020 - - 34902	Preu públic manteniment de franges	0,00	201,85	0,00	0,00	201,85
Total Exercici 2020		0,00	48.199,78	0,00	0,00	48.199,78
Total general		0,00	250.864,11	0,00	0,00	250.864,11

Informació pressupostària. Exercicis tancats

3. Variació de resultats pressupostari d'exercicis anteriors

	<i>Total variació drets</i>	<i>Total variació obligacions</i>	<i>Variació de resultats pressupostaris d' exercicis anteriors</i>
- a) Operacions corrents.....	-255.990,90	-10.892,64	-245.098,26
- b) Altres operacions no financeres.....	-0,27	-4.347,14	4.346,87
1. TOTAL VARIACIÓ OPERACIONS NO FINANCERES (a+b)....	-255.991,17	-15.239,78	-240.751,39
- c) Actius financers.....	0,00	0,00	0,00
- d) Passius financers.....	0,00	0,00	0,00
2. TOTAL VARIACIÓ OPERACIONS FINANCERES (c+d).....	0,00	0,00	0,00
Total.....	-255.991,17	-15.239,78	-240.751,39

24.3. Exercicis posteriors

Als quadres que figuren a continuació es presenta la informació relativa a:

1) Compromisos de despesa a càrrec de pressupostos d'exercicis posteriors.

Informació sobre els compromisos de despesa adquirits durant l'exercici 2021 i els precedents, imputables a pressupostos d'exercicis successius.

No es presenta la informació perquè l'entitat no porta un registre comptable dels compromisos de despesa a càrrec de pressupostos d'exercicis posteriors.

2) Compromisos d'ingrés a càrrec de pressupostos d'exercicis posteriors.

No es presenta informació sobre aquest extrem atès que la comptabilització dels ingressos pressupostaris no es porta en fase de compromís d'ingrés. En tot cas, tampoc es presenta informació obtinguda de manera extracomptable perquè ni en l'exercici 2021 ni en els exercicis precedents s'ha concertat pels òrgans competents de l'entitat cap compromís d'ingrés que tingui repercussió en exercicis posteriors.

24.4. Execució de projectes de despesa

Es presenta informació individualitzada dels projectes de despesa en execució l'1 de gener de 2021 o iniciats en l'exercici.

1. RESUM D'EXECUCIÓ

CODI PROJ.	DENOMINACIÓ	ANY D'INICI	DURADA	DESPESA PREVISTA	DESPESA COMPROM.	OBLIGACIONS RECONEGUDES			DESPESA PENDENT REALITZAR	FINANÇ. AFECTAT
						A 1 GENER	EN EXERCICI	TOTAL		
2016000001	Altres immobilitzats materials	2016	7	231.534,57	116.425,99	116.425,99	0,00	116.425,99	115.108,58	231.534,57
2017000006	Condicionament espai públic	2017	4	100.000,00	696.510,00	447.352,77	2.647,23	450.000,00	-350.000,00	450.000,00
2018000003	Condicionament instal·lacions esportives	2018	4	250.000,00	357.310,12	142.689,88	107.310,12	250.000,00	0,00	250.000,00
2018000005	Condicionament instal·lacions esportives	2018	4	250.000,00	250.000,00	171.731,88	78.268,12	250.000,00	0,00	250.000,00
2019000002	Projecte de custòdia fluvial	2019	4	48.440,00	78.992,60	31.440,00	0,00	31.440,00	17.000,00	31.439,73
2019000003	Condicionament escoles	2019	3	350.000,00	314.943,25	287.376,05	27.567,20	314.943,25	35.056,75	350.000,00
2020000002	Condicionament polígons industrials	2020	3	100.000,00	126.566,00	0,00	126.566,00	126.566,00	-26.566,00	200.000,00
2021000001	Foment connectivitat internet	2021	2	14.999,99	14.999,99	0,00	14.999,99	14.999,99	0,00	14.999,99
2021000002	Condicionament dependències municipals	2021	2	325.000,00	325.000,00	0,00	325.000,00	325.000,00	0,00	325.000,00
2021000004	Condicionament espai públic	2021	2	926.165,50	1.126.403,81	0,00	926.165,50	926.165,50	0,00	436.457,13
2021000005	Condicionament instal·lacions esportives	2021	2	50.000,00	7.447,34	0,00	7.447,34	7.447,34	42.552,66	50.000,00
TOTAL				2.646.140,06	3.414.599,10	1.197.016,57	1.615.971,50	2.812.988,07	-166.848,01	2.589.431,42

2. ANUALITATS PENDENTS

CODI PROJ.	DENOMINACIÓ	DESPESA PENDENT DE REALITZAR			
		ANY 2022	ANY 2023	ANY 2024	ANYS SUCCESSIUS
2016000001	Altres immobilitzats materials	115.108,58	0,00	0,00	0,00
2017000006	Condicionament espai públic	-350.000,00	0,00	0,00	0,00
2018000003	Condicionament instal·lacions esportives	0,00	0,00	0,00	0,00
2018000005	Condicionament instal·lacions esportives	0,00	0,00	0,00	0,00
2019000002	Projecte de custòdia fluvial	17.000,00	0,00	0,00	0,00
2019000003	Condicionament escoles	35.056,75	0,00	0,00	0,00
2020000002	Condicionament polígons industrials	-26.566,00	0,00	0,00	0,00
2021000001	Foment connectivitat internet	0,00	0,00	0,00	0,00
2021000002	Condicionament dependències municipals	42.552,66	0,00	0,00	0,00
2021000004	Condicionament espai públic				
2021000005	Condicionament instal·lacions esportives				
TOTAL		-166.848,01	0,00	0,00	0,00

24.5. Despeses amb finançament afectat

S'informa per a cada despesa amb finançament afectat de les despeses de finançament per agent, tant de l'exercici com acumulades:

CODI PROJ.	DENOMINACIÓ	AGENT FINANÇADOR		COEFIC. DE FINANÇ.	DESVIACIONS DE L'EXERCICI		DESVIACIONS ACUMULADES	
		TERCER	APLICAC. PRESSUP.		POSITIVES	NEGATIVES	POSITIVES	NEGATIVES
2016000001	Altres immobilitzats materials	AMTU	76702	0,19677	45.558,89	0,00	22.649,83	
2016000001	Altres immobilitzats materials	ATM	78000	0,65857	0,00	0,00	75.806,63	
2016000001	Altres immobilitzats materials	AMT	76702	0,14466	0,00	0,00	16.652,11	
2017000006	Condicionament espai públic	BANC DE SABADELL SA	91300	0,77778	0,00	2.058,96	0,00	
2017000006	Condicionament espai públic	BBVA SA	91300	0,22222	0,00	588,27	0,00	
2018000003	Condicionament instal·lacions esportives	BANC DE SABADELL SA	91300	1,00000	0,00	107.310,12	0,00	
2018000005	Condicionament instal·lacions esportives	BANC DE SABADELL SA	91300	0,40000	0,00	31.307,25	0,00	
2018000005	Condicionament instal·lacions esportives	BBVA SA	91300	0,60000	0,00	46.960,87	0,00	
2019000002	Projecte de custòdia fluvial	ACA	75301	0,99999	0,00	0,27	0,00	
2019000003	Condicionament escoles	BBVA SA	91300	1,00000	22.432,80	0,00	35.056,75	
2020000002	Condicionament polígons industrials	BBVA SA	91300	1,00000	0,00	26.566,00	73.434,00	
2021000001	Foment connectivitat internet	INEA	79700	1,00000	0,00	0,00	0,00	
2021000002	Condicionament dependències municipals	DIPUTACIO BCN	76120	1,00000	0,00	0,00	0,00	
2021000004	Condicionament espai públic	DIPUTACIO BCN	76120	0,30929	0,00	0,00	0,00	
2021000004	Condicionament espai públic	BBVA SA	91300	0,16196	0,00	0,00	0,00	
2021000005	Condicionament instal·lacions esportives	BBVA SA	91300	1,00000	42.552,66	0,00	42.552,66	
TOTAL					110.544,35	214.791,74	266.151,98	0,00

24.6. Romanent de tresoreria

Al quadre que figura a continuació es presenta la informació relativa al romanent de tresoreria.

Informació pressupostària**6. Estat del romanent de tresoreria**

NÚM. DE	COMPONENTS	2021		2020	
57,556	1. (+) Fons líquids		15.750.298,22		13.369.133,18
	2. (+) Drets pendents de cobrament		8.814.853,72		8.875.799,78
430	- (+) del pressupost corrent	2.775.066,14		2.994.726,83	
431	- (+) de pressupostos tancats	5.674.705,15		5.519.954,86	
257,258,270,275,440, 442,449,456,470,471, 472,537,538,550,565, 566	- (+) d'operacions no pressupostàries	365.082,43		361.118,09	
	3. (-) Obligacions pendents de		5.118.501,93		4.262.420,79
400	- (+) del pressupost corrent	3.854.990,88		3.174.798,42	
401	- (+) de pressupostos tancats	3.918,19		0,00	
165,166,180,185,410, 414,419,453,456,475, 476,477,502,515,516, 521,550,560,561	- (+) d'operacions no pressupostàries	1.259.592,86		1.087.622,37	
	4. (+) Partides pendents d'aplicació		0,00		-8.800,00
554,559	- (-) cobraments realitzats pendents d'aplicació definitiva	0,00		8.800,00	
555,5581,5585	- (+) pagaments realitzats pendents d'aplicació	0,00		0,00	
	I. Romanent de tresoreria total (1 + 2 - 3 + 4)		19.446.650,01		17.973.712,17
2961,2962,2981,2982, 4900,4901,4902,4903, 5961,5962,5981,5982	II. Saldos de dubtós		3.249.587,85		3.909.709,74
	III. Excés de finançament afectat		266.151,98		370.399,11
	IV. Romanent de tresoreria per a despeses generals (I-II-		15.930.910,18		13.693.603,32

24.7. Creditors per operacions meritates

Informació sobre els creditors per operacions meritates a 31 de desembre no recollides en altres apartats de la memòria, detallada ne funció del compte representatiu de la naturalesa de les operacions.

No es presenta informació sobre aquest extrem atès que la comptabilitat de l'entitat no registra cap operació d'aquest tipus en data 31 de desembre de 2021.

25. INDICADORS FINANCERS, PATRIMONIALS I PRESSUPOSTARIS

25.1. Indicadors financers i patrimonials

a) LIQUIDITAT IMMEDIATA

Definició:

$$\frac{\text{Fons líquids}}{\text{Passiu corrent}}$$

Fons líquids: efectiu i altres actius líquids equivalents

Descripció: reflexa la proporció d'obligacions pressupostàries i no pressupostàries a curt termini que pot atendre l'entitat amb la liquiditat immediatament disponible.

Un valor baix de l'indicador suposa que l'entitat no compte amb suficients recursos líquids per atendre a curt termini el seu passiu corrent. Un major valor suposa que l'entitat compte amb aquests recursos per atendre el passiu corrent a curt termini.

Resultat:

$$\frac{15.750.298,22}{6.502.511,14} = 2,42$$

242,22%

b) LIQUIDITAT A CURT TERMINI

Definició:

$$\frac{\text{Fons líquids + Drets pendents de cobrament}}{\text{Passiu corrent}}$$

Descripció: reflexa la capacitat de l'entitat per atendre les obligacions a curt termini a partir dels fons líquids i drets pendents de cobrament.

Un valor alt assegura que l'entitat disposa de recursos d'alta liquiditat per atendre el seu passiu corrent, mentre que un valor baix posaria de manifest dificultats per l'entitat per atendre a curt termini el passiu corrent.

Resultat:

$$\frac{15.750.298,22+8.814.853,72}{6.502.511,14} = 3,78$$

377,78%

c) LIQUIDITAT GENERAL

Definició:

$$\frac{\text{Actiu corrent}}{\text{Passiu corrent}}$$

Descripció: és un indicador de solvència que indica la cobertura del passiu corrent per la totalitat de l'actiu, sense fer distinció del grau de liquiditat dels seus components, el grau de convertibilitat en efectiu és heterogeni.

Un valor superior a la unitat posa de manifest que el fons de maniobra és positiu, per la qual cosa l'entitat finança part del seu actiu corrent amb patrimoni net i passiu no corrent, mentre que un valor inferior a la unitat expressa que part de l'actiu no corrent es finança amb passiu corrent, la qual cosa posa en una situació compromesa a l'entitat des del punt de vista financer.

Resultat:

$$\frac{22.246.941,72}{6.502.511,14} = 3,42$$

d) ENDEUTAMENT PER HABITANT

Definició:

$$\frac{\text{Passiu corrent} + \text{Passiu no corrent}}{\text{Número d'habitants corrent}}$$

Descripció: és un indicador que distribueix el deute de l'entitat entre el nombre d'habitants. És una mesura que permet comparar el passiu d'entitats amb diferències en el volum de població.

Resultat:

$$\frac{6.502.511,14 + 3.140.439,71}{24.659} = 391,05$$

e) ENDEUTAMENT

Definició:

$$\frac{\text{Passiu corrent} + \text{Passiu no corrent}}{\text{Passiu corrent} + \text{Passiu no corrent} + \text{Patrimoni net}}$$

Descripció: l'indicador reflexa la relació que existeix entre el passiu que l'entitat assumeix davant tercers respecte del total de fons de finançament de l'entitat, format pels recursos propis i aliens.

Un valor alt implica un major nivell de dependència del finançament extern de l'entitat i un valor baix indica la major importància relativa de l'autofinançament.

Resultat:

$$\frac{6.502.511,14 + 3.140.439,71}{6.502.511,14 + 71.278.398,19} = 0,12$$

f) RELACIÓ ENDEUTAMENT

Definició:

$$\frac{\text{Passiu corrent}}{\text{Passiu no corrent}}$$

Descripció: l'indicador representa la relació entre el passiu corrent i el no corrent.

Un valor alt implica que la situació financera de l'entitat resulta més compromesa a curt termini, mentre que un valor inferior reflexa que l'entitat compte amb una estructura de passiu que li permet atendre una major proporció del seu passiu en el llarg termini, la qual cosa facilita la gestió de la liquiditat de l'entitat.

Resultat:

$$\frac{6.502.511,14}{3.140.439,71} = 2,07$$

g) FLUX DE CAIXA (CASH-FLOW)

Definició:

$$\frac{\text{Passiu corrent}}{\text{Fluxos nets de gestió}} + \frac{\text{Passiu corrent}}{\text{Fluxos nets de gestió}}$$

Descripció: l'indicador representa la relació entre el passiu corrent i el no corrent.

Un valor alt implica que la situació financera de l'entitat resulta més compromesa a curt termini, mentre que un valor inferior reflexa que l'entitat compta amb una estructura de passiu que li permet atendre una major proporció del seu passiu en el llarg termini, la qual cosa facilita la gestió de la liquiditat de l'entitat.

Resultat:

$$\frac{6.502.511,14}{7.746.393,58} + \frac{3.140.439,71}{7.746.393,58} = 1,24$$

h) PERÍODE MITJÀ DE PAGAMENT A CREDITORS COMERCIALS

Definició:

$$\frac{\sum (\text{Número dies període pagament} \times \text{import pagament})}{\sum \text{l'import pagament}}$$

Descripció: indica el número de dies que per terme mig triga l'entitat a pagar als seus creditors comercials derivats, en general, de l'execució dels capítols 2 i 6 del pressupost. Aquest indicador es calcula aplicant les regles establertes per calcular el "període mig de pagament" a efectes de subministrament d'informació sobre el compliment dels terminis de pagament de les entitats locals. Es calcula un únic indicador referit a tot l'exercici i al conjunt dels deutes incloses en el seu càlcul.

Un número baix de dies indica una bona capacitat de pagament de l'entitat i també de gestió òptima del circuit de la despesa.

Resultat:

$\frac{155.411.095,97}{12.538.663,23} = 12,39$
--

i) PERÍODE MITJÀ DE COBRAMENT

Definició:

$\frac{\sum (\text{Número dies període cobrament} \times \text{import cobrament})}{\sum \text{l'import cobrament}}$

Descripció: Reflexa el número de dies que per terme mig triga l'entitat a cobrar els seus ingressos, és a dir, en recaptar els seus drets reconeguts derivats de l'execució dels capítols 1 a 3 y 5, exclosos d'aquest darrer capítol els ingressos que deriven d'operacions financeres. En conseqüència, per a l'elaboració del "període mig de cobrament", del capítol 5, només es consideraran els ingressos dels articles 54 i 55 i del concepte 599 (segons codificació de la classificació econòmica dels ingressos del pressupost inclosa en l'Annex IV de la Ordre EHA/3565/2008, de 3 de desembre, pel qual s'aprova l'estructura dels pressupostos de les entitats locals).

Un número baix de dies indica una bona capacitat de recaptació de l'entitat.

Resultat:

$\frac{1.787.526.675,24}{19.883.725,09} = 89,90$
--

j) RÀTIOS DEL COMPTE DEL RESULTAT ECONÒMICOPATRIMONIAL:

1) Estructura dels ingressos

Definició:

INGRESSOS DE GESTIÓ ORDINÀRIA (IGOR)			
ING TRIB / IGOR	TRANSFR / IGOR	V i PS / IGOR	Resta IGOR / IGOR

Descripció: els ratis anteriors expressen el nivell d'importància relativa de cada un dels ingressos detallats, respecte del total dels ingressos de gestió ordinària de l'entitat.

Resultat:

INGRESSOS DE GESTIÓ ORDINÀRIA (IGOR)				
Ing. trib. (1)	Transf. (2)	V y PS (3)	Resto (4)	IGOR (1+2+3+4)
18.416.534,23 €	8.288.539,57	412.735,25 €	1.200.435,39	28.318.244,44 €

INGRESSOS DE GESTIÓ ORDINÀRIA (IGOR)			
ING TRIB / IGOR	TRANSFR / IGOR	V i PS / IGOR	Resta IGOR / IGOR
0,65	0,29	0,01	0,04
65 %	29 %	1 %	4 %

2) Estructura de les despeses

DESPESES DE GESTIÓ ORDINÀRIA (DGOR)			
D PERS / DGOR	TRANSFC / DGOR	APROV / DGOR	Resta DGOR / DGOR

Descripció: els ratis anteriors expressen el nivell d'importància relativa de cada una de les despeses detallades, respecte del total de les despeses de gestió ordinària de l'entitat.

Resultat:

DESPESES DE GESTIÓ ORDINÀRIA (DGOR)				
Desp. pers. (1)	Transf. (2)	Aprov. (3)	Resta (4)	DGOR (1+2+3+4)
9.470.763,61 €	1.640.195,61	0,00 €	61.424.100,34	72.535.059,56 €

DESPESES DE GESTIÓ ORDINÀRIA (DGOR)			
D PERS / DGOR	TRANSFC / DGOR	APROV / DGOR	Resta DGOR / DGOR
0,13	0,02	0,00	0,85
13 %	2 %	0 %	85%

3) Cobertura de les despeses corrents

Definició:

$$\frac{\text{Despesa de gestió ordinària (1+2+3+4)}}{\text{Ingressos de gestió ordinària (1+2+3+4)}}$$

Descripció: l'indicador exposa el grau de cobertura de les despeses de gestió ordinària pels ingressos de gestió ordinària.

Resultat:

$$\frac{72.535.059,56}{28.318.244,44} = 2,56$$

25.2. Indicadors pressupostaris

a) Del pressupost de despeses corrent

1) EXECUCIÓ DEL PRESSUPOST DE DESPESES

Definició:

$$\frac{\text{Total obligacions reconegudes netes}}{\text{Crèdits definitius de despeses}}$$

Descripció: l'indicador representa el grau de materialització de les previsions definitives de despeses consignades al pressupost de despeses, és a dir la proporció dels crèdits aprovats en l'exercici que donen lloc a reconeixement d'obligacions pressupostàries.

Un valor proper a la unitat significa una adequada execució del pressupost de despesa respecte de la planificació pressupostària realitzada. D'acord amb la normativa pressupostària local, aquest indicador no hauria de tenir un valor superior a la unitat.

Resultat:

$$\frac{27.043.907,57}{32.834.886,88} = 0,82$$

82,36%

2) REALITZACIÓ DE PAGAMENTS

Definició:

$$\frac{\text{Pagaments realitzats}}{\text{Total obligacions reconegudes netes}}$$

Descripció: l'indicador representa el grau de realització dels pagaments respecte de les obligacions reconegudes.

Quan més proper sigui el valor a la unitat menor serà l'import d'obligacions pendents de pagament de l'exercici.

Resultat:

$$\frac{23.188.916,69}{27.043.907,57} = 0,86$$

85,75%

3) DESPESA PER HABITANT

Definició:

$$\frac{\text{Total obligacions reconegudes netes}}{\text{Número d'habitants}}$$

Descripció: Per a les entitats territorials i es seus organismes autònoms, aquest índex distribueix el total de la despesa pressupostària realitzada en l'exercici entre els habitants de l'entitat.

Resultat:

$$\frac{27.043.907,57}{24.659} = 1.096,72 \text{ €/habitant}$$

4) INVERSIÓ PER HABITANT

Definició:

$$\frac{\text{Obligacions reconegudes netes (capítols 6 i 7)}}{\text{Número d'habitants}}$$

Descripció: Per a les entitats territorials i es seus organismes autònoms, aquest índex distribueix el total de la despesa pressupostària per operacions de capital realitzada en l'exercici entre el nombre d'habitants de l'entitat.

Resultat:

$$\frac{4.629.353,86}{24.659} = 187,73 \text{ €/habitant}$$

5) ESFORÇ INVERSOR

Definició:

$$\frac{\text{Obligacions reconegudes netes (capítols 6 i 7)}}{\text{Total obligacions reconegudes netes}}$$

Descripció: aquest indicador representa la proporció que representen les operacions de capital realitzades en l'exercici en relació amb el total de les despeses realitzades en el mateix exercici.

Un major valor de l'indicador significa que l'entitat dedica més recursos a l'execució de despeses d'aquesta naturalesa.

Resultat:

$$\frac{4.629.353,86}{27.043.907,57} = 0,17$$

17,12%

b) Del pressupost d'ingressos corrent

1) EXECUCIÓ DEL PRESSUPOST D'INGRESSOS

Definició:

$$\frac{\text{Total drets reconeguts nets}}{\text{Previsions definitives d'ingressos}}$$

Descripció: l'indicador reflexa el grau de materialització de les previsions definitives d'ingressos en drets reconeguts nets mitjançant l'execució del pressupost d'ingressos.

Resultat:

$$\frac{28.757.596,80}{32.834.886,88} = 0,88$$

87,58%

2) REALITZACIÓ DE COBRAMENTS

Definició:

$$\frac{\text{Recaptació neta}}{\text{Total drets reconeguts nets}}$$

Descripció: l'indicador aporta el grau de realització en liquiditat efectiva dels drets reconeguts nets.

Resultat:

$$\frac{25.982.530,66}{28.757.596,80} = 0,90$$

90,35%

3) AUTONOMIA

Definició:

$$\frac{\text{Drets reconeguts nets (capítols 1 a 3, 5, 6 i 8+transferències rebudes)}}{\text{Total drets reconeguts nets}}$$

Descripció: l'indicador mostra la proporció que representen els ingressos pressupostaris realitzats en l'exercici (excepte els derivats de subvencions i passius financers) en relació amb la totalitat dels ingressos pressupostaris realitzats en el mateix.

Un valor elevat indica una major autonomia de l'entitat respecte fons de finançament excloses del càlcul de l'indicador, mentre que un valor baix indica una major dependència de les mateixes.

Resultat:

$$\frac{25.368.995,50}{28.757.596,80} = 0,88$$

88,21%

4) AUTONOMIA FISCAL

Definició:

$$\frac{\text{Drets reconeguts nets (d'ingressos de naturalesa tributària)}}{\text{Total drets reconeguts nets}}$$

Descripció: l'indicador mostra la proporció que representen els ingressos pressupostaris de naturalesa tributària (impostos, taxes i contribucions especials) realitzats en l'exercici en relació amb la totalitat dels ingressos pressupostaris realitzats en el mateix.

Un major valor d'aquest indicador reflexa la major rellevància d'aquest tipus d'ingressos en la generació de recursos de l'entitat.

Resultat:

$$\frac{18.265.594,39}{28.757.596,80} = 0,64$$

63,52%

5) SUPERÀVIT (O DÈFICIT) PER HABITANT

Definició:

$$\frac{\text{Resultat pressupostari ajustat}}{\text{Número d'habitants}}$$

Descripció: Per a les entitats territorials i es seus organismes autònoms, aquest índex distribueix el resultat pressupostari ajustat entre els habitants de l'entitat i permet comparar aquesta magnitud entre entitats territorials que tenen població diferent.

Resultat:

$$\frac{6.222.205,84}{24.659} = 252,33 \text{ €/hab}$$

c) De pressupostos tancats

1) REALITZACIÓ DE PAGAMENTS

Definició:

$$\frac{\text{Pagaments}}{\text{Saldo inicial d'obligacions (+/- modificacions i anul·lacions)}}$$

Descripció: l'indicador detalla el nivell de pagaments realitzats en l'exercici corrent de les obligacions pendents de pagament d'exercicis tancats.

Resultat:

$$\frac{3.155.640,45}{3.163.905,78} = 1,00$$

99,74%

2) REALITZACIÓ DE COBRAMENTS

Definició:

$$\frac{\text{Recaptació}}{\text{Saldo inicial drets pendents de cobrament +/- modificacions saldo inicial - drets anul·lats}}$$

Descripció: l'indicador detalla el grau de realització dels drets pendents de cobrament d'exercicis tancats.

Resultat:

$$\frac{2.583.985,37}{8.509.554,63} = 0,30$$

30,37%

26. INFORMACIÓ SOBRE EL COST DE LES ACTIVITATS

De conformitat amb la norma f) d'elaboració de la memòria, que figura al punt 11è, de la tercera part, del Pla general de comptabilitat pública adaptat a l'Administració local, de l'Ordre HAP/1781/2013, de 20 de setembre, per la qual s'aprova la Instrucció del model normal de comptabilitat local, *“La informació continguda a les notes 26, “Informació sobre el cost de les activitats”, i 27, “Indicadors de gestió”, s’elaborarà, al menys, per als serveis i activitats que es financen amb taxes o preus públics, i, únicament, estaran obligats a complimentar-la els municipis de més de 50.000 habitants i la resta d’entitats locals d’àmbit superior.”*

27. INDICADORS DE GESTIÓ

De conformitat amb la norma f) d'elaboració de la memòria, que figura al punt 11è, de la tercera part, del Pla general de comptabilitat pública adaptat a l'Administració local, de l'Ordre HAP/1781/2013, de 20 de setembre, per la qual s'aprova la Instrucció del model normal de comptabilitat local, *“La informació continguda a les notes 26, “Informació sobre el cost de les activitats”, i 27, “Indicadors de gestió”, s’elaborarà, al menys, per als serveis i activitats que es financen amb taxes o preus públics, i, únicament, estaran obligats a complimentar-la els municipis de més de 50.000 habitants i la resta d’entitats locals d’àmbit superior.”*

28. FETS POSTERIORS AL TANCAMENT

Fins a la data, no s'ha esdevingut cap fet amb posterioritat a la data de tancament dels comptes anuals de l'Ajuntament de Castellar del Vallès, que pugui afectar la imatge fidel dels mateixos.