

AJUNTAMENT DE CASTELLAR DEL VALLÈS
Memòria de l'exercici 2014

1. Organització
2. Gestió indirecta de serveis públics
3. Bases de presentació dels comptes
4. Normes de valoració
5. Inversions destinades a l'ús general
6. Immobilitzacions immaterials
7. Immobilitzacions materials
8. Inversions gestionades
9. Patrimoni públic del sòl
10. Inversions financeres
11. Existències
12. Tresoreria
13. Fons propis
14. Informació sobre l'endeutament
 - 14.A. Passius financers a llarg i curt termini
 - 14.B. Operacions d'intercanvi financer
 - 14.C. Avals concedits
15. Informació de les operacions per l'administració de recursos per compte d'altres ens públics
16. Informació de les operacions no pressupostàries de tresoreria
 1. Deutors
 2. Creditors
 3. Partides pendents d'aplicació. Cobraments
 4. Partides pendents d'aplicació. Pagaments
17. Ingressos i despeses
 - 17.1. Subvencions rebudes
 - 17.2. Subvencions concedides
18. Informació sobre valors rebuts en dipòsit
19. Quadre de finançament
20. Informació pressupostària
 - 20.1. Exercici corrent
 - A) Pressupost de despeses
 - A.1) Modificacions de crèdit
 - A.2) Romanents de crèdit
 - A.3) Execució de projectes de despesa
 - A.4) Creditors per operacions pendents d'aplicar al pressupost
 - B) Pressupost d'ingressos
 - B.1) Procés de gestió
 - B.2) Devolucions d'ingrés
 - B.3) Compromisos d'ingrés
 - 20.2. Exercicis tancats
 - A) Obligacions de pressupostos tancats
 - B) Drets per cobrar de pressupostos tancats
 - C) Variació de resultats pressupostaris d'exercicis tancats
 - 20.3. Exercicis posteriors
 - A) Compromisos de despesa a càrrec de pressupostos d'exercicis posteriors
 - B) Compromisos d'ingrés a càrrec de pressupostos d'exercicis posteriors
 - 20.4. Despeses amb finançament afectat
 - 20.4.I. Desviacions de finançament
 - 20.4.II. Informació de cada unitat de despesa
 - 20.5. Romanent de tresoreria
21. Indicadors
 - A) Indicadors financers i patrimonials
 - B) Indicadors pressupostaris
 - B.1. Del pressupost corrent
 - B.2. De pressupostos tancats
22. Esdeveniments posteriors al tancament

AJUNTAMENT DE CASTELLAR DEL VALLÈS

MEMÒRIA EXERCICI 2014

1. ORGANITZACIÓ

1.1. Població

La xifra oficial de població de Castellar del Vallès referida a l'1 de gener de 2014 d'acord amb el Reial decret 1007/2014, de 5 de desembre, és de 23.440 habitants.

1.2. Dades de caràcter socioeconòmic

El terme municipal de Castellar del Vallès té 44,70 km². Al nord de la comarca del Vallès Occidental i fora de les grans vies de comunicació, és a només 7 i 11 km de les capitals comarcals. Limita amb els municipis de Sant Llorenç Savall pel nord, Matadepera per l'oest, Terrassa al sud-oest, al sud amb Sabadell i a l'est amb Sentmenat.

La població castellarenca està distribuïda en diversos nuclis de població: el nucli urbà, que concentra aproximadament el 80 % de la població, es desplega des del peu del Puig de la Creu. La resta de la població es reparteix entre el nucli agregat de Sant Feliu del Racó, nou urbanitzacions (Airesol, sectors A, B, C i D; El Balcó de Sant Llorenç; Can Font; Ca n'Avellaneda; El Racó; i Les Arenes) i diverses edificacions i masies disseminades.

A la dècada dels noranta, Castellar del Vallès, va gaudir d'un creixement molt important d'activitat econòmica, passant d'una indústria pràcticament monopolitzada pel sector tèxtil a un teixit industrial molt diversificat i heterogeni, apaivagant el pes del sector tradicional dins del conjunt de l'activitat. També canvia la grandària de les empreses, passant d'un reduït nombre d'empreses amb molts treballadors a un perfil més típic de l'empresa catalana com és el de la Pime. Aquest creixement de l'activitat econòmica es va veure traduït amb un increment del nombre d'empreses i del nombre de treballadors assalariats.

Es mostra, a continuació, diversa informació socioeconòmica referida a l'any 2014 i els anys anteriors.

i) Assalariats, autònoms i empreses

i.1) Assalariats

Assalariats per sectors	2006	2007	2008	2009	2010	2011	2012	2013	2014
Agricultura	9	22	11	10	5	4	6	8	8
Indústria	3.039	3.114	2.771	2.374	2.240	2.149	1.979	1.880	2.020
Construcció	1.333	1.249	838	620	465	366	289	266	258
Serveis	3.062	2.905	2.822	2.593	2.659	2.559	2.447	2.399	2.483
Total	7.443	7.290	6.442	5.597	5.423	5.078	4.721	4.553	4.769

Evolució sectorial assalariats

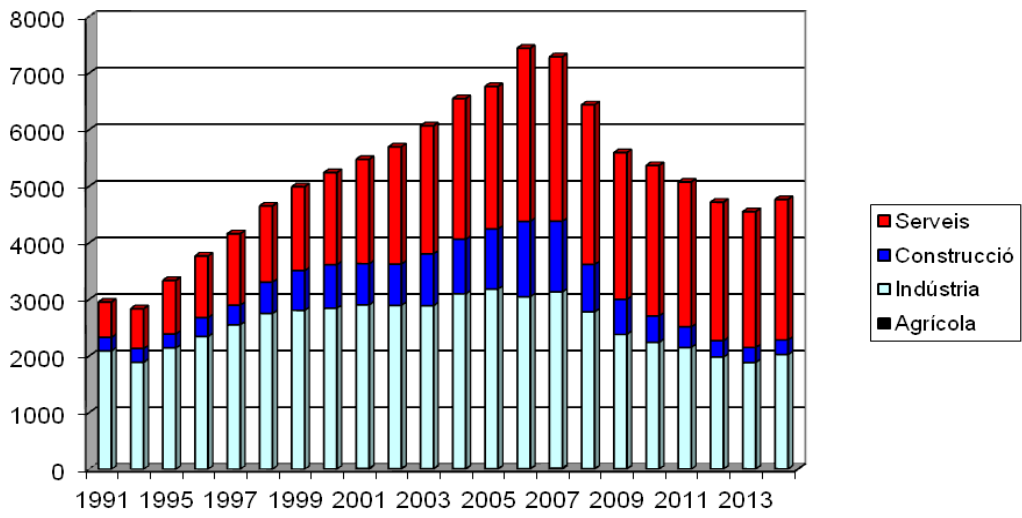

Evolució nominal d'assalariats

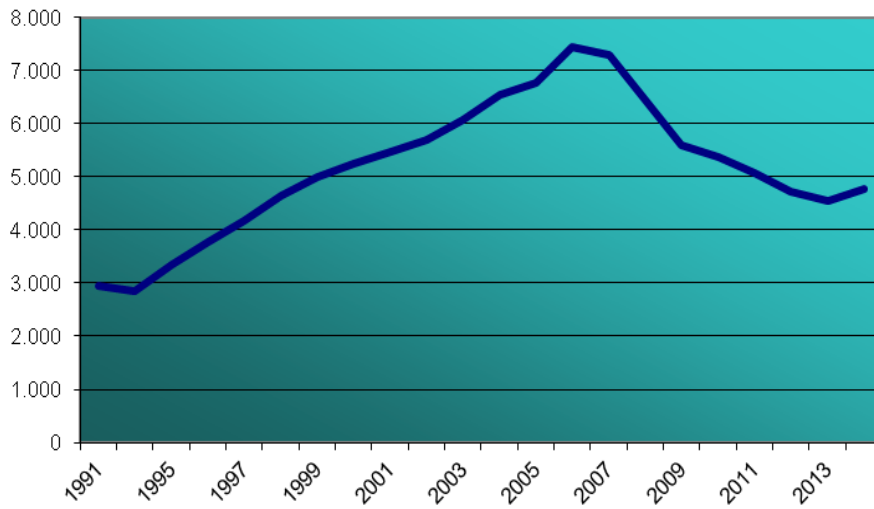

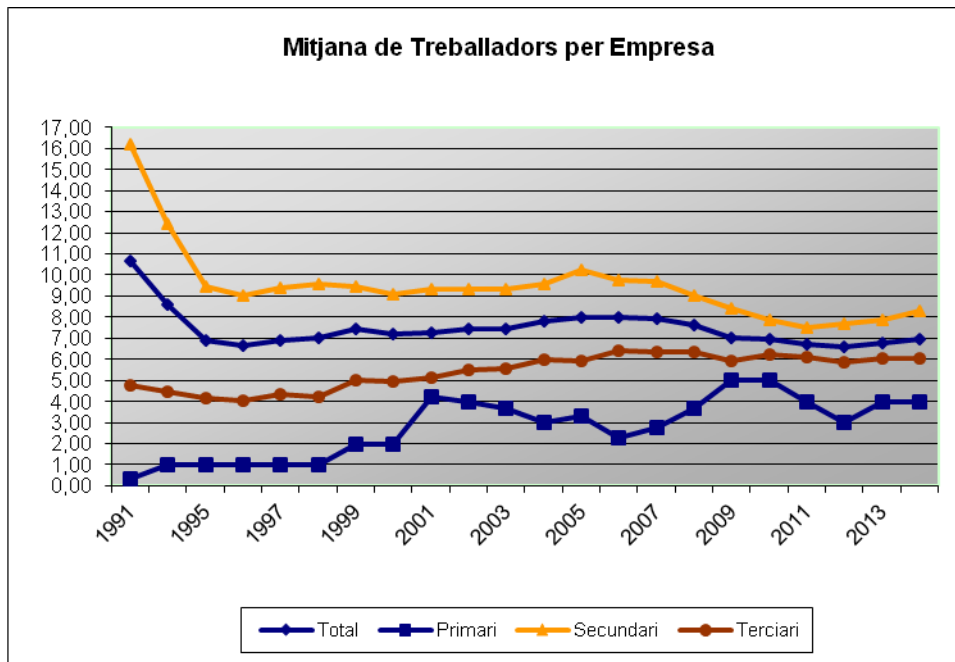

i.2) Autònoms

Autònoms per sectors	2006	2007	2008	2009	2010	2011	2012	2013	2014
Agricultura	16	17	14	15	13	15	15	15	16
Indústria	321	321	318	305	282	281	269	271	267
Construcció	430	461	450	397	360	334	301	314	293
Serveis	1.272	1.375	1.340	1.329	1.358	1329	1.321	1.345	1.348
Total	2.039	2.174	2.122	2.046	2.013	1.959	1.906	1.945	1.924

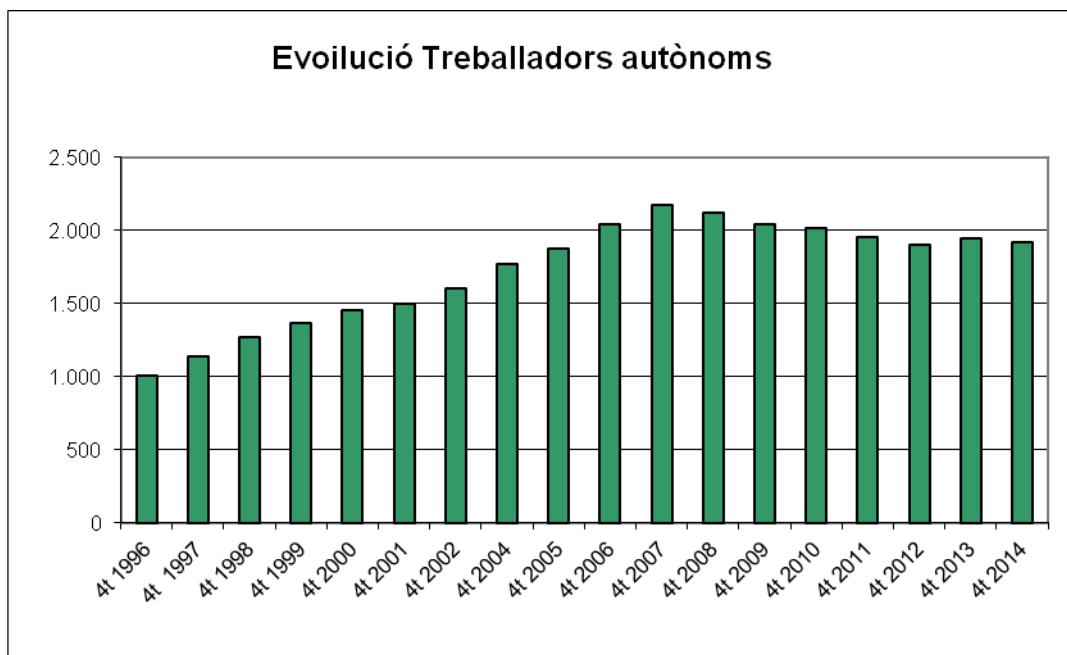

Evolució sectorial d'autònoms

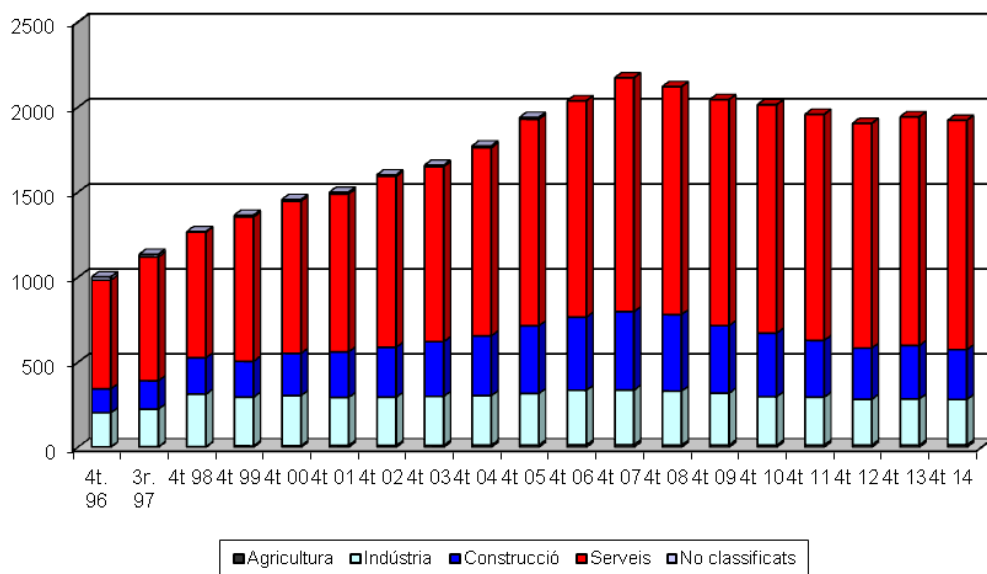

i.3) Empreses

Empreses per sectors	2006	2007	2008	2009	2010	2011	2012	2013	2014
Agricultura	4	8	3	2	1	1	2	2	2
Indústria	277	276	258	239	228	230	212	191	201
Construcció	172	174	142	116	115	105	83	82	74
Serveis	476	459	443	438	425	418	417	672	409
Total	929	917	846	795	769	754	714	672	686

Evolució sectorial empreses

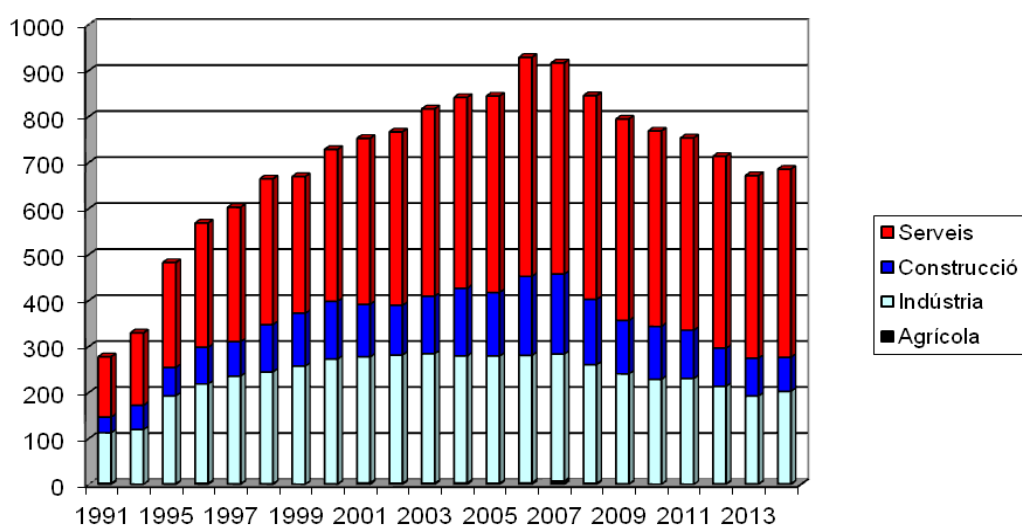

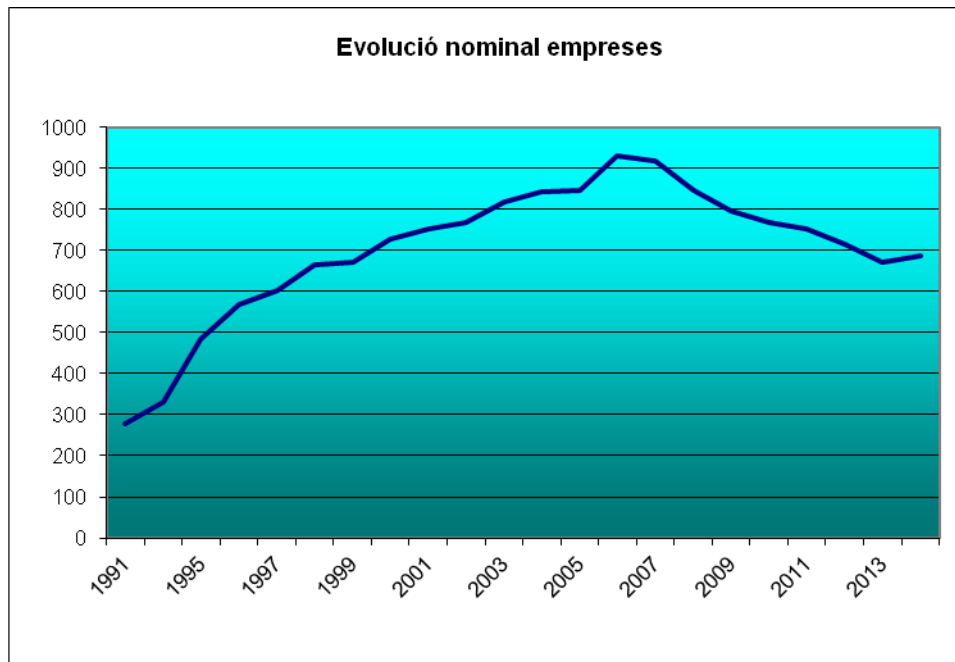

ii) Mercat de treball

ii.1) Taxa d'atur

Data	Homes Registrats	Dones Registrats	Aturats registrats	Taxa PALE
Des-04	273	419	692	6,73%
Des-05	328	545	873	8,07%
Des-06	295	567	862	7,59%
Des-07	333	582	915	7,73%
Des-08	659	719	1.378	11,26%
Des-09	890	944	1.834	14,94%
Des-10	849	889	1.738	14,04%
Des-11	943	1.004	1.947	15,73%
Des-12	969	1.100	2.069	16,57%
Des-13	915	1.030	1.945	15,86%
Des-14	769	944	1.713	14,00%

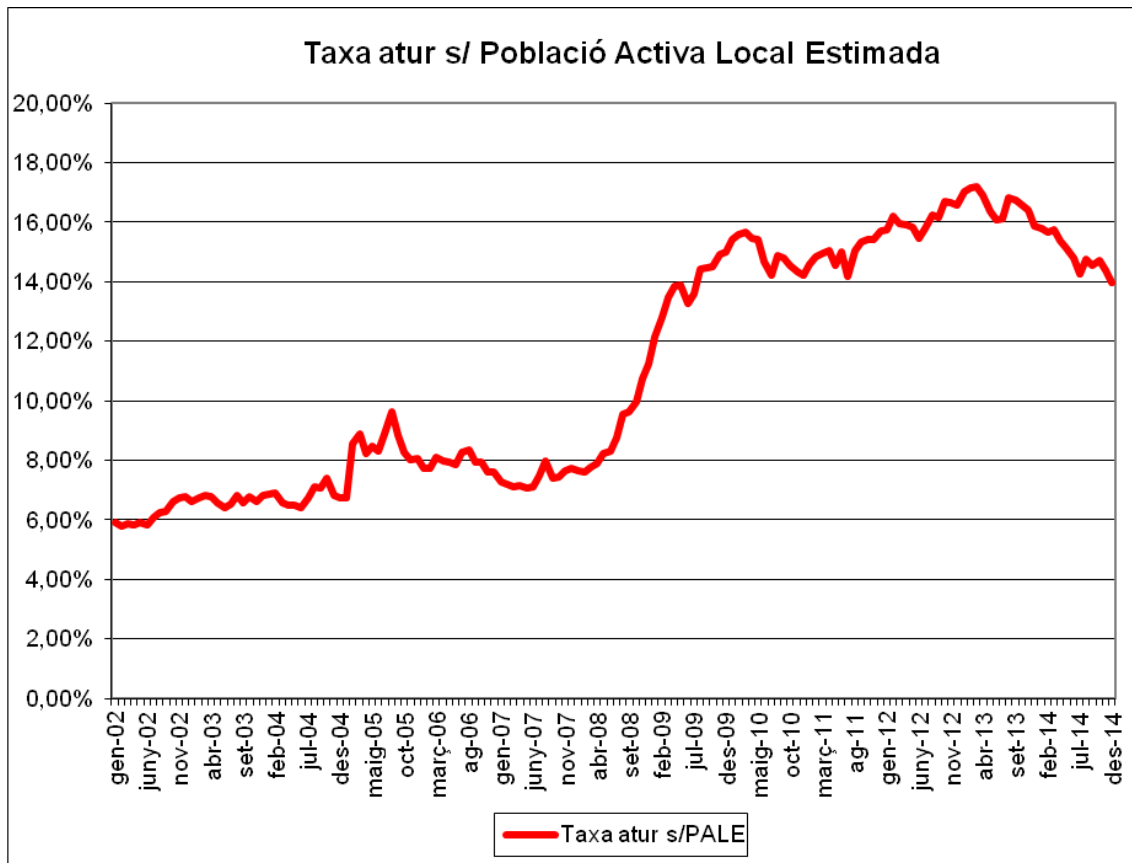

ii.2) Distribució per sexe de la taxa d'atur

Any	Mes	Taxa homes en %	Taxa dones en %
2007	Gener	5,24	14,2
2007	Maig	4,99	13,93
2008	Gener	5,86	15,2
2008	Maig	7,32	14,87
2008	Octubre	9,69	16,98
2008	Desembre	11,91	17,82
2009	Gener	10,83	13,77
2009	Desembre	13,33	16,86
2010	Gener	13,57	17,52
2010	Maig	13,39	17,68
2010	Octubre	12,84	16,19
2010	Desembre	12,69	15,63
2011	Gener	13,11	16,35
2011	Desembre	14,15	17,26
2012	Gener	13,98	17,74
2012	Desembre	14,54	18,91
2013	Gener	15,00	19,29
2013	Desembre	14,14	17,78
2014	Gener	13,89	17,94
2014	Desembre	11,88	16,30

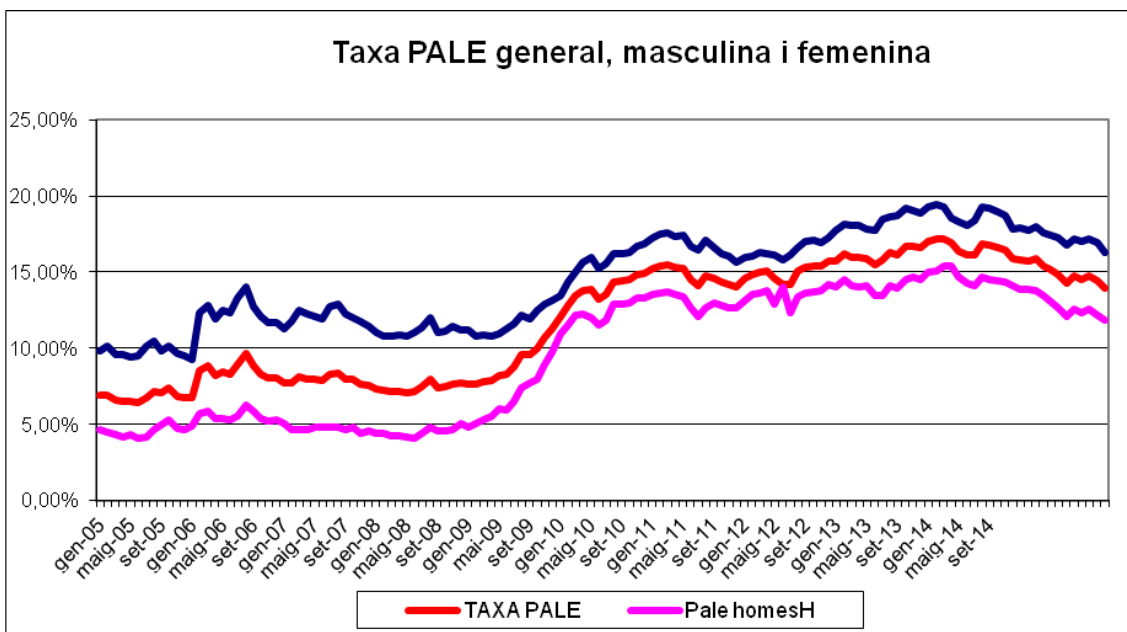

ii.3) Evolució atur nominal

Any 2008	Total	Variació %	Homes	Variació %	Dones	Variació %	Interanual
gener	937	100,0%	324	100,0%	613	100,0%	8,6%
febrer	932	99,5%	343	105,9%	589	96,1%	9,4%
març	953	101,7%	357	110,2%	596	97,2%	13,2%
abril	965	103,0%	373	115,1%	592	96,6%	14,1%
maig	1.005	107,3%	405	125,0%	600	97,9%	19,9%
Juny	1.018	108,6%	400	123,5%	618	100,8%	20,8%
juliol	1.074	114,6%	441	136,1%	633	103,3%	21,2%
agost	1.167	124,5%	500	154,3%	667	108,8%	23,5%
setembre	1.176	125,5%	521	160,8%	655	106,9%	34,1%
octubre	1.221	130,3%	536	165,4%	685	111,7%	38,4%
novembre	1.314	140,2%	606	187,0%	708	115,5%	45,2%
desembre	1.378	147,1%	659	203,4%	719	117,3%	50,6%

Any 2009	Total	Variació %	Homes	Variació %	Dones	Variació %	Interanual
gener	1.486	100,0%	732	100,0%	754	100,0%	58,6%
febrer	1.570	105,7%	767	104,8%	803	106,5%	68,5%
març	1.651	111,1%	813	111,1%	838	111,1%	73,2%
abril	1.694	114,0%	819	111,9%	875	116,0%	75,5%
maig	1.697	114,2%	803	109,7%	894	118,6%	68,9%
juny	1.622	109,2%	767	104,8%	855	113,4%	59,3%
juliol	1.663	111,9%	792	108,2%	871	115,5%	54,8%
agost	1.766	118,8%	861	117,6%	905	120,0%	51,3%
setembre	1.768	119,0%	862	117,8%	906	120,2%	50,3%
octubre	1.777	119,6%	866	118,3%	911	120,8%	45,5%
novembre	1.824	122,7%	889	121,4%	935	124,0%	38,8%
desembre	1.834	123,4%	890	121,6%	944	125,2%	33,1%

Any 2010	Total	Variació %	Homes	Variació %	Dones	Variació %	Interanual
----------	-------	------------	-------	------------	-------	------------	------------

gener	1.887	100,0%	732	100,0%	754	100,0%	27,0%
febrer	1.905	101,0%	767	104,8%	803	106,5%	21,3%
març	1.919	101,7%	813	111,1%	838	111,1%	16,2%
abril	1.893	100,3%	906	123,8%	987	130,9%	11,7%
maig	1.884	99,8%	894	122,1%	990	131,3%	11,0%
juny	1.794	95,1%	845	115,4%	949	125,9%	10,6%
juliol	1.741	92,3%	807	110,2%	934	123,9%	4,7%
agost	1.821	96,5%	849	116,0%	972	128,9%	3,1%
setembre	1.810	95,9%	867	118,4%	943	125,1%	2,4%
octubre	1.780	94,3%	859	117,3%	921	122,1%	0,2%
novembre	1.756	93,1%	844	115,3%	912	121,0%	-3,7%
desembre	1.738	92,1%	849	116,0%	889	117,9%	-5,2%

Any 2011	Total	Variació %	Homes	Variació%	Dones	Variació %	Interanual
gener	1 807	100.0%	877	100.0%	930	100.0%	-4.2%
febrer	1 839	101.8%	904	103.1%	935	100.5%	-3.5%
març	1 855	102.7%	909	103.6%	946	101.7%	-3.3%
abril	1 862	103.0%	918	104.7%	944	101.5%	-1.6%
maig	1 801	99.7%	861	98.2%	940	101.1%	-4.4%
juny	1 758	97.3%	937	106.8%	921	99.0%	-2.0%
juliol	1 758	97.3%	820	93.5%	938	100.9%	1.0%
agost	1 861	103.0%	893	101.8%	968	104.1%	2.2%
setembre	1 900	105.1%	910	103.8%	990	106.5%	5.0%
octubre	1 910	105.7%	915	104.3%	995	107.0%	7.3%
novembre	1 907	105.5%	921	105.0%	986	106.0%	8.6%
desembre	1 947	107.7%	943	128.8%	1004	133.2%	12.0%

Any 2012	Total	Variació %	Homes	Variació%	Dones	Variació %	Interanual
gener	1 964	100.0%	932	100.0%	1032	100.0%	8.7%
febrer	2 025	112.1%	969	110.5%	1056	113.5%	10.1%
març	1 992	110.2%	941	107.3%	1051	113.0%	7.4%
abril	1 988	110.0%	937	106.8%	1051	113.0%	6.8%
maig	1 979	109.5%	942	107.4%	1037	111.5%	9.88%
juny	1 928	106.7%	898	102.4%	1030	110.8%	9.7%
juliol	1 972	109.1%	899	102.5%	1073	115.4%	12.2%
agost	2 028	112.2%	942	107.4%	1086	116.8%	9.0%
setembre	2 017	111.6%	930	106.0%	1087	116.9%	6.2%
octubre	2 084	115.3%	967	110.3%	1117	120.1%	9.1%
novembre	2 082	115.2%	975	111.2%	1107	119.0%	9.2%
desembre	2 069	114.5%	969	107.0%	1100	112.1%	6.3%

Any 2013	Total	Variació %	Homes	Variació%	Dones	Variació %	Interanual
gener	2.088	100,0%	971	100,0%	1117	100,0%	6,3%
febrer	2.102	100,7%	977	100,6%	1125	100,7%	3,8%
març	2.111	101,1%	994	102,4%	1117	100,0%	6,0%
abril	2.072	99,2%	997	102,7%	1075	96,2%	4,2%
maig	2.010	96,3%	950	97,8%	1060	94,9%	1,57%
juny	1.973	94,5%	925	95,3%	1048	93,8%	2,3%
juliol	1.975	94,6%	911	93,8%	1064	95,3%	0,2%
agost	2.062	98,8%	947	97,5%	1115	99,8%	1,7%
setembre	2.053	98,3%	940	96,8%	1113	99,6%	1,8%
octubre	2.032	97,3%	934	96,2%	1098	98,3%	-2,5%

novembre	2.013	96,4%	929	95,7%	1084	97,0%	-3,3%
desembre	1.945	93,2%	915	94,2%	1030	92,2%	-6,0%

Any 2014	Total	Variació %	Homes	Variació %	Dones	Variació %	Interanual
gener	1.938	100,0%	899	100,0%	1039	100,0%	-7,2%
febrer	1.923	92,1%	895	92,2%	1028	92,0%	-8,5%
març	1.945	93,2%	890	91,7%	1042	93,3%	-7,9%
abril	1.887	90,4%	869	89,5%	1018	91,1%	-8,9%
maig	1.857	88,9%	847	87,2%	1010	90,4%	-7,61%
juny	1.817	87,0%	817	84,1%	1000	89,5%	-7,9%
juliol	1.750	83,8%	781	80,4%	969	86,8%	-11,4%
agost	1.809	86,6%	816	84,0%	993	88,9%	-12,3%
setembre	1.783	85,4%	797	82,1%	986	88,3%	-13,2%
octubre	1.807	86,5%	812	83,6%	995	89,1%	-11,1%
novembre	1.767	84,6%	785	80,8%	982	87,9%	-12,2%
desembre	1.713	82,0%	769	79,2%	944	84,5%	-11,9%

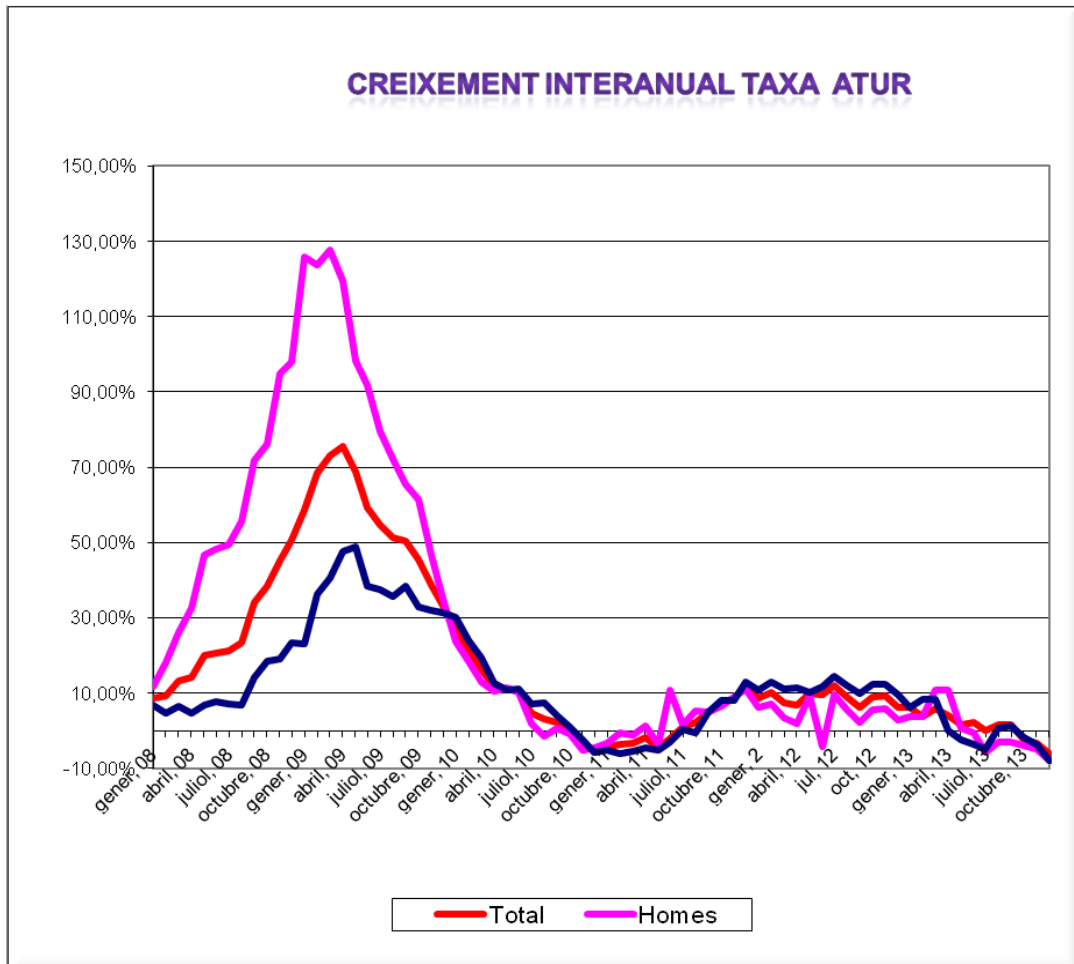

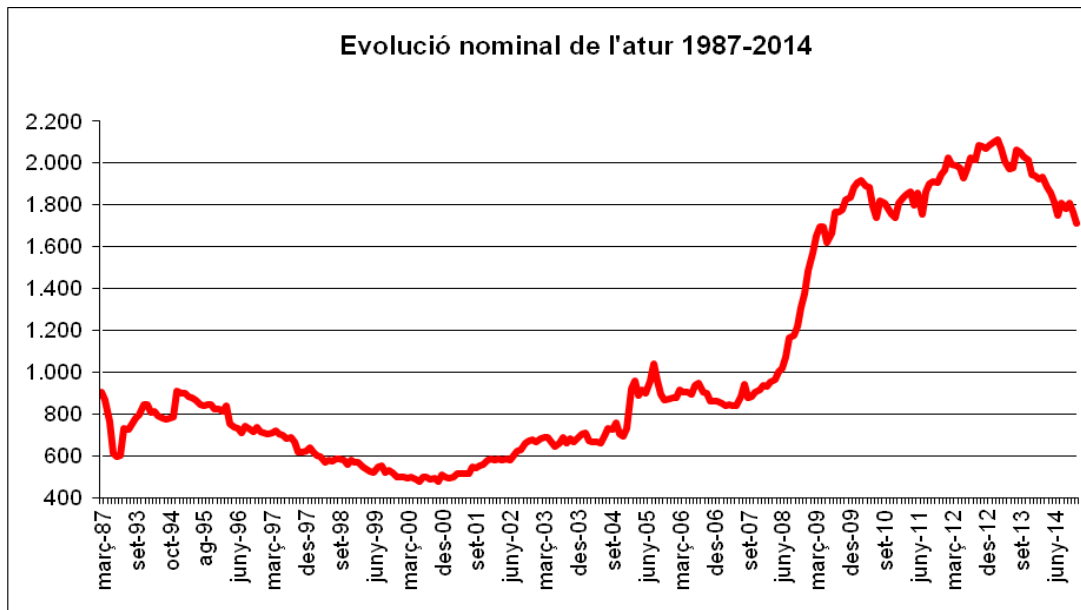

ii.4) Atur nominal per sectors d'activitat

	Des. 06	Des. 07	Des. 08	Des. 09	Des.10	Des.10	Des. 11	Des. 12	Des. 13	Des. 14
Agricultura	6	4	5	7	3	3	6	6	10	9
Indústria	352	357	469	562	499	499	505	538	503	400
Construcció	56	64	196	302	286	286	304	288	251	224
Serveis	413	458	662	899	884	884	1.062	1.177	1.125	1.034
Sense ocp.	35	32	46	64	66	66	70	60	56	46
total	862	915	1,378	1,834	1,738	1,738	1.947	2.069	1.945	1.713

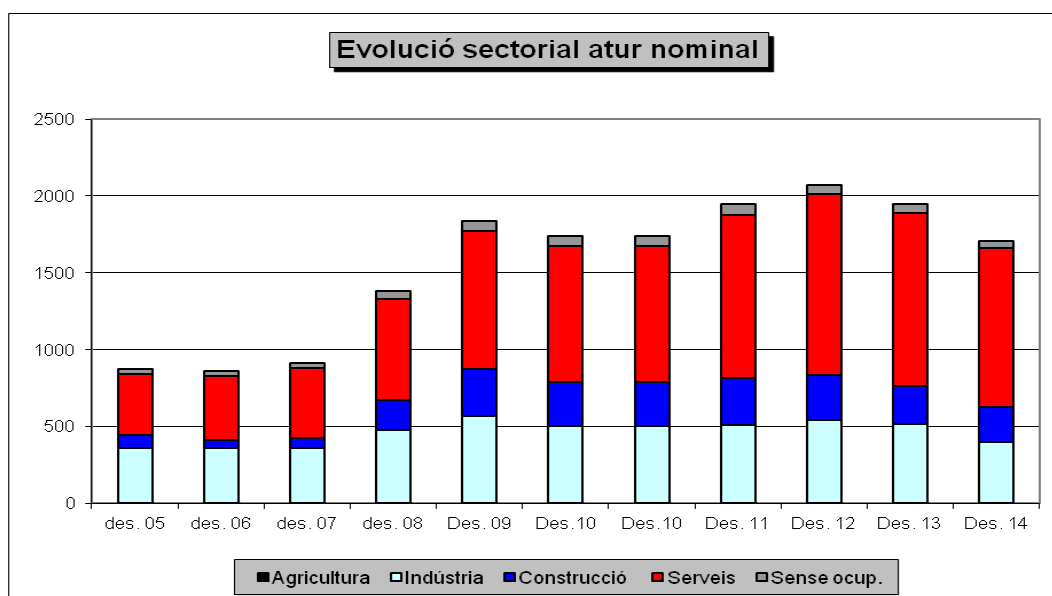

iii) Contractació laboral

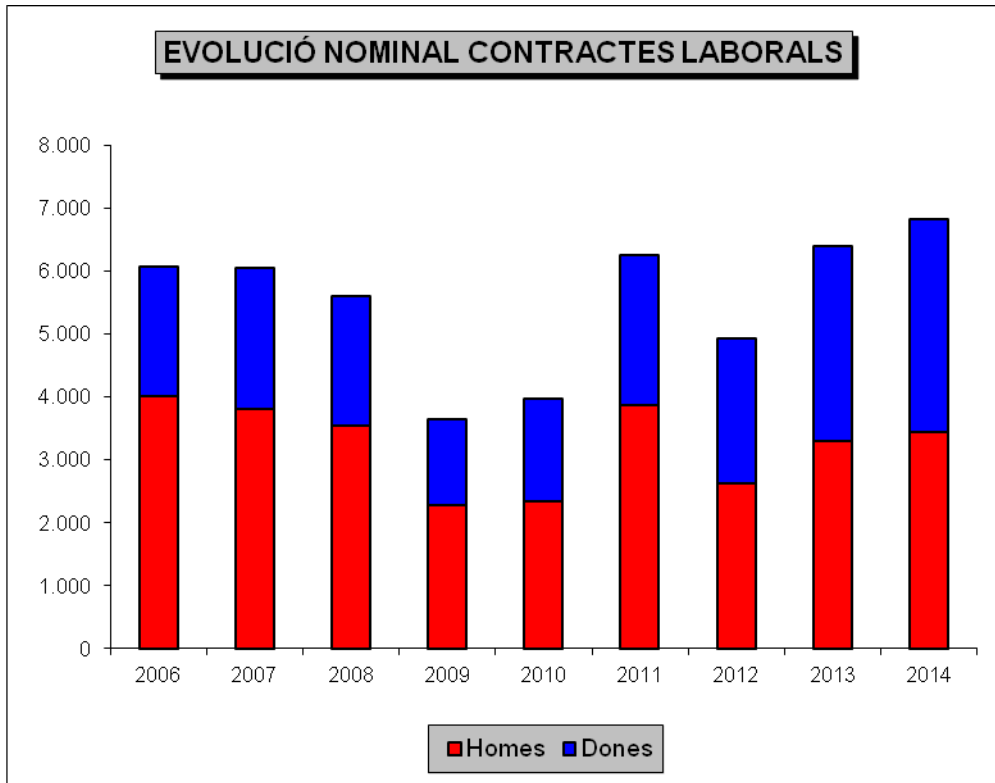

Contractació per sector d'activitat

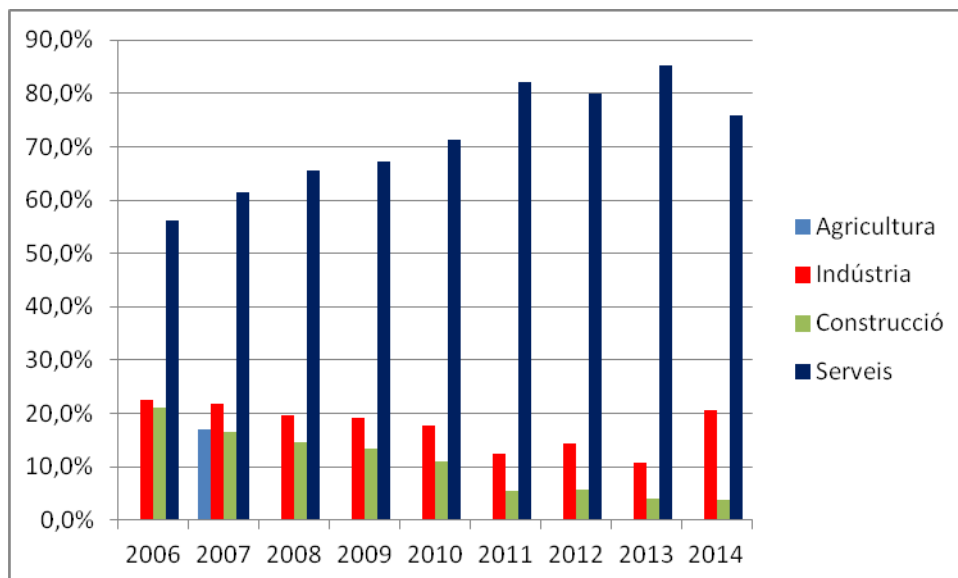

Contractació per durada del contracte

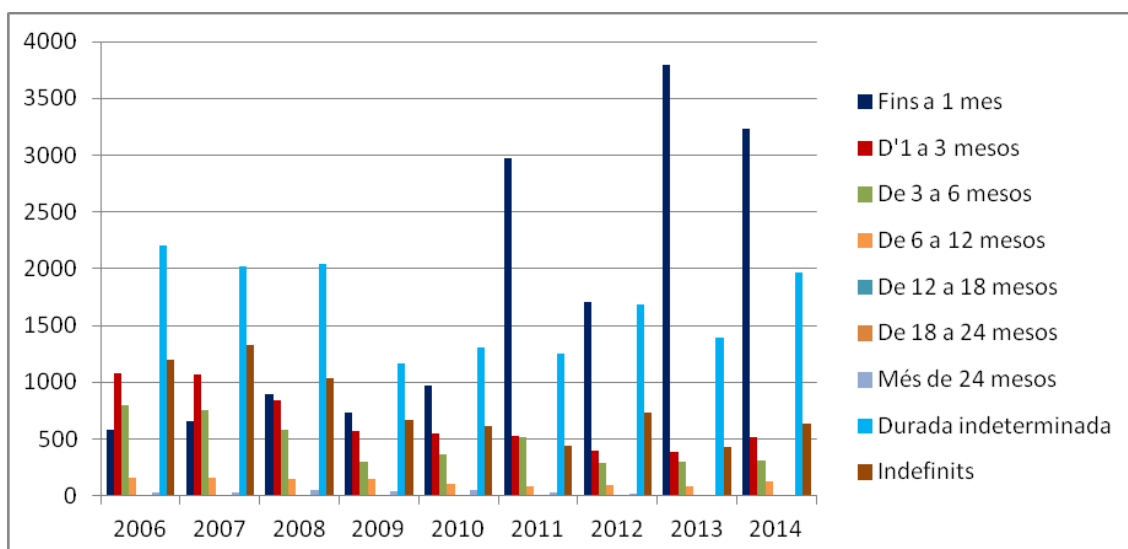

1.3. Activitat principal de l'entitat

L'Ajuntament de Castellar del Vallès és una administració pública de naturalesa territorial i d'àmbit local que desenvolupa les activitats derivades de les competències municipals assenyalades a l'article 66 del text refós de la Llei municipal i de règim local de Catalunya.

El seu codi identificatiu segons la classificació de l'Institut Nacional d'Estadística és 08051 i el número d'identificació fiscal (NIF) és P0805000G.

A la Classificació nacional d'activitats econòmiques vigent (CNAE 1993, revisió 1) s'inclou a l'epígraf 75113 (activitats generals de l'administració local).

1.4. Entitat de la que depèn

L'Ajuntament de Castellar del Vallès és l'ens local i, en conseqüència, no depèn de cap entitat.

1.5. Estructura organitzativa bàsica

1.5.1. Estructura organitzativa bàsica en el nivell polític

L'organització municipal en el nivell polític es regeix per les regles següents:

- Existeixen els òrgans obligatoris d'acord amb l'article 48.1 del text refós de la Llei municipal i de règim local de Catalunya: alcalde, tinent d'alcalde, Ple, Junta de Govern Local i Comissió Especial de Comptes.
- Existeixen els següents òrgans complementaris:
 - Cinc comissions d'estudi, informe o consulta: la Comissió informativa de planificació urbanística i territori, la Comissió informativa de serveis a les

persones, la Comissió informativa de serveis centrals, la Comissió informativa de promoció econòmica i innovació i la Comissió informativa de presidència.

- Nou òrgans de participació ciutadana: el Consell municipal d'infants, el Consell municipal de comunicació, el Consell municipal de solidaritat i cooperació al desenvolupament, el Consell municipal de cultura, el Consell assessor de la gent gran, el Consell municipal sociosanitari, la Taula d'immigració, el Fòrum ambiental i la Taula de mobilitat.
- El Consell escolar municipal
- La Junta local de seguretat

La Corporació municipal actual és la sorgida de les eleccions municipals celebrades el 29 de maig de 2011. Té 21 membres, essent alcalde el sr. Ignasi Giménez Renom i s'han constituït quatre grups polítics municipals:

- El Grup municipal socialista, al que estan adscrits 13 membres.
- El Grup municipal de Convergència i Unió, al que estan adscrits 4 membres.
- El Grup municipal de L'Altraveu, al que estan adscrits 2 membres.
- El Grup municipal del Partit Popular, al que estan adscrits 2 membres.

La Junta de Govern Local està integrada per l'alcalde i set membres. Les seves competències estan fixades per la resolució de l'alcalde de 14 de juny de 2011.

D'entre els membres de la Junta de Govern Local, per resolució de l'alcalde de 14 de juny de 2011 s'han nomenat set tinents d'alcalde.

Per resolució de 14 de juny de 2011, l'alcalde ha delegat part de les seves competències en nou membres de la Corporació, l'actuació dels quals s'engloba en les següents cinc àrees de coordinació política:

a) Àrea de Serveis Centrals, que inclou les regidories delegades de:

- Serveis Generals
- Organització, Sistemes i Atenció Ciutadana
- Recursos Humans
- Serveis Econòmics
- Seguretat Ciutadana

b) Àrea de Serveis a les Persones, que inclou les regidories delegades de:

- Serveis Socials i Salut
- Igualtat d'Oportunitats
- Educació
- Joventut
- Gent Gran
- Cooperació, Solidaritat, Nova Ciutadania i Voluntariat

c) Àrea de Planificació Urbanística i Territori, que inclou les regidories delegades de:

- Urbanisme
- Medi Ambient
- Espai Públic
- Mobilitat

d) Àrea de Promoció Econòmica i Innovació, les regidories delegades de:

- Formació, Treball, Innovació i Indústria
- Comerç i Consum
- Promoció de la Vila i Turisme

d) Àrea de Presidència, les regidories delegades de:

- Mitjans de Comunicació
- Cultura
- Esports
- Participació

Els regidors i les regidores amb responsabilitats de Govern pertanyen únicament al grup municipal socialista.

1.5.2. Estructura organitzativa bàsica en el nivell tècnic

La Corporació no disposa d'organigrama funcional actualitzat. La relació de llocs de treball va ser aprovada el 6 de novembre de 2012, conjuntament amb el pressupost i la plantilla per a l'exercici de 2013, i ha estat modificada per acord del Ple de 30 d'abril de 2013.

L'organització municipal en el nivell tècnic s'estructura en 6 grans àrees, en paral·lel a les àrees de coordinació política, integrades per unitats administratives dirigida cadascuna d'elles per un/a cap d'unitat amb diverses denominacions orgàniques:

- Gabinet de l'Alcaldia
- Àrea de Serveis Centrals:
 - Unitat de Secretaria i Serveis Generals
 - Unitat d'Organització, Sistemes i Servei d'Atenció al Ciutadà
 - Unitat de Serveis Econòmics
 - Unitat de Recursos Humans
 - Unitat de Seguretat Ciutadana
- Àrea de Serveis a les Persones:
 - Unitat de Serveis Socials
 - Unitat de Joventut, Gent Gran, Cooperació i Voluntariat
 - Unitat d'Educació
 - Unitat de Salut Pública
- Àrea de Planificació Urbanística i Territori:
 - Unitat de Planificació Urbanística
 - Unitat de Medi Ambient
 - Unitat d'Urbanisme
 - Unitat d'Espai Públic
- Àrea de Promoció Econòmica i Innovació:

- Unitat de Formació i Treball
- Unitat d'Indústria i Comerç
- Unitat d'El Mirador
- Àrea de Presidència:
 - Unitat de Cultura
 - Unitat d'Esports
 - Unitat de Mitjans de Comunicació

1.6. Número mig d'empleats

La plantilla de personal al servei de l'ajuntament a 31 de desembre de 2014 estava formada per un total de 211 places, d'acord amb la distribució següent:

- personal funcionari: 99 places
- personal laboral: 111 places
- personal eventual: 1 plaça

1.7. Entitats dependents del subjecte comptable i la seva activitat

L'Ajuntament de Castellar del Vallès no té cap entitat dependent (organisme autònom, entitat pública empresarial o societat mercantil de capital íntegrament municipal)

1.8. Entitats públiques en què participa el subjecte comptable i la seva activitat

L'Ajuntament de Castellar del Vallès participa als òrgans de govern de els entitats públiques següents:

- Associació Pacte Industrial per a la Regió Metropolitana de Barcelona. És una organització associativa d'ens locals, de les previstes a l'article 133 del text refós de la Llei municipal i de Règim Local de Catalunya, l'activitat de la qual és fomentar la cooperació i l'intercanvi entre els municipis membres per al foment de l'activitat industrial.
- Associació Xarxa de Ciutats i Pobles Cap a la Sostenibilitat. És una organització associativa d'ens locals, de les previstes a l'article 133 del text refós de la Llei municipal i de Règim Local de Catalunya, l'activitat de la qual és fomentar la cooperació i l'intercanvi per al desenvolupament sostenible a les ciutats de les comarques de Barcelona.
- Associació Agrupació de Municipis Titulars del Servei de Transport Urbà de la 2^a Corona Metropolitana de Barcelona. És una organització associativa d'ens locals, de les previstes a l'article 133 del text refós de la Llei municipal i de Règim Local de Catalunya, l'activitat de la qual és l'enaltiment i la promoció del transport públic urbà i de la mobilitat en general, de la regió metropolitana de Barcelona.
- Xarxa de Pobles i Ciutats pels Drets Humans. És una organització especial desconcentrada de la Diputació de Barcelona, de les previstes a l'article 253 del text refós de la Llei municipal i de règim local de Catalunya, l'activitat de la qual és ampliar la cultura dels drets humans com a forma de convivència i organització política en el marc dels pobles i les ciutats.

- Xarxa Local per la Diversitat i la Ciutadania. És una organització especial desconcentrada de la Diputació de Barcelona, de les previstes a l'article 253 del text refós de la Llei municipal i de règim local de Catalunya, l'activitat de la qual és construir referents polítics i models conceptuals que serveixin als governs locals per gestionar millor la diversitat ciutadana.
- Consorci de Comunicació Local. És un consorci públic, dels previstos a l'article 269 del text refós de la Llei municipal i de règim local de Catalunya, l'activitat del qual és promoure el municipalisme i el món local en totes les seves expressions culturals i socials mitjançant l'enfortiment de la comunicació local.
- Consorci Local i Comarcal de Comunicació. És un consorci públic, dels previstos a l'article 269 del text refós de la Llei municipal i de règim local de Catalunya, l'activitat del qual és la promoció de les activitats de les emissores de televisió i ràdio locals i de la premsa escrita.
- Consorci de Turisme del Vallès Occidental. És un consorci públic, dels previstos a l'article 269 del text refós de la Llei municipal i de règim local de Catalunya, l'activitat del qual és promoure activitats encaminades a incrementar la demanda turística i comercial de la comarca, i crear, incrementar i millorar l'oferta turística.
- Consorci Localret. És un consorci públic, dels previstos a l'article 269 del text refós de la Llei municipal i de règim local de Catalunya, l'activitat del qual és el desenvolupament de propostes i iniciatives relatives al desenvolupament de les xarxes de telecomunicacions i serveis públics que puguin ser prestats per mitjans telemàtics.
- Consorci per a la Gestió dels Residus del Vallès Occidental. És un consorci públic, dels previstos a l'article 269 del text refós de la Llei municipal i de règim local de Catalunya, l'activitat del qual és la construcció, explotació i manteniment de les instal·lacions necessàries per a les operacions de tractament, reciclatge i disposició controlada dels residus sòlids municipals i assimilables.
- Consorci per a la Normalització Lingüística. És un consorci públic, dels previstos a l'article 269 del text refós de la Llei municipal i de règim local de Catalunya, l'activitat del qual és facilitar el coneixement, l'ús i la divulgació de la llengua pròpia de Catalunya en tots els àmbits.
- Consorci per a l'Ocupació i la Promoció Econòmica del Vallès Occidental. És un consorci públic, dels previstos a l'article 269 del text refós de la Llei municipal i de règim local de Catalunya, l'activitat del qual és gestionar les polítiques actives d'ocupació a la comarca.
- Consorci per a la Defensa de la Conca del Riu Besos. És un consorci públic, dels previstos a l'article 269 del text refós de la Llei municipal i de règim local de Catalunya, l'activitat del qual és realitzar gestions, iniciatives i projectes que puguin ésser solucions als problemes de contaminació de la conca i de l'aprofitament de els seves aigües.
- Consorci Territorial de Salut del Vallès Occidental-Est. És un consorci públic, dels previstos a l'article 269 del text refós de la Llei municipal i de règim local de Catalunya, la finalitat del qual és integrar les competències en l'àmbit de la salut de l'Administració de la Generalitat de Catalunya i les administracions locals, per millorar la salut de la població.

- Consorci de la Xarxa de Teatres Públics de Catalunya. És un consorci públic dels previstos a l'article 269 del text refós de la Llei municipal i de règim local de Catalunya, l'activitat del qual és la consecució de finalitats i interessos comuns en relació amb la producció d'activitats culturals, teatrals i altres arts escèniques.

1.9. Fundacions en què el subjecte comptable forma part del seu Patronat

L'Ajuntament de Castellar del Vallès forma part del Patronat de les fundacions següents:

- Fundació Privada Obra Social Benèfica de Castellar del Vallès
- Fundació Privada Escoles Tolrà

2. GESTIÓ INDIRECTA DE SERVEIS PÚBLICS

Els serveis públics gestionats de manera indirecta per l'Ajuntament de Castellar del Vallès durant l'any 2014 són el següents:

- Servei públic municipal Abastament domiciliari d'aigua potable
 - Adjudicatari: Sorea, Sociedad Regional de Abastecimiento de Aguas, SA
 - Forma de gestió: concessió administrativa
 - Data d'adjudicació: 5 de desembre de 1975 (acordades pròrrogues en dates 14 de setembre de 1993 i 21 de novembre de 2002) en forma d'arrendament de serveis personals, transformat en concessió administrativa per acord del Ple de l'ajuntament de 6 de novembre de 2012, mantenint el període inicial de vigència
 - Inici contracte: 12 de gener de 1976
 - Termini del contracte: 10 anys (la pròrroga actual venç el 5 de desembre de 2025)
 - Subvencions al contractista: no. El contractista es retribueix amb les taxes que percep per la prestació dels serveis
 - Béns de domini públic que s'han afectat a la gestió: xarxa d'instal·lacions de subministrament d'aigua, pous, dipòsits i vehicles, maquinària, eines i mobiliari afectes al servei
 - Béns que revertiran a l'ajuntament en el moment de finalitzar el contracte: inversions realitzades durant el termini del contracte
- Servei públic municipal Instal·lacions esportives de Puigverd i Airesol D
 - Adjudicatari: SIGE 2005, SL
 - Forma de gestió: concessió administrativa
 - Data d'adjudicació: 30 de desembre de 2009
 - Inici contracte: 1 de febrer de 2010
 - Termini del contracte: 25 anys
 - Subvencions al contractista: no. El contractista es retribueix amb els preus públics que percep per la prestació dels serveis
 - Béns de domini públic que s'han afectat a la gestió: terrenys béns de domini públic on estan situats els equipaments esportius Puigverd i Airesol D
 - Béns que revertiran a l'ajuntament en el moment de finalitzar el contracte: obres, instal·lacions, equipament i mobiliari dels equipaments esportius

- Serveis funeraris
 - Adjudicatari: Gestió Integral Cementiris de Nombor, SL
 - Forma de gestió: concessió administrativa
 - Data d'adjudicació: 30 d'abril de 2002
 - Inici contracte: 1 de juny de 2002
 - Termini del contracte: 30 anys
 - Subvencions al contractista: no. El contractista es retribueix amb les taxes que percep per la prestació dels serveis
 - Béns de domini públic que s'han afectat a la gestió: cementiri i tanatori municipals
 - Béns que revertiran a l'ajuntament en el moment de finalitzar el contracte: mitjans materials del cementiri i del tanatori municipals

- Servei públic municipal Recollida i transport de residus municipals, gestió de la deixalleria i neteja viària
 - Adjudicatari: Fomento de Construcciones y Contratas, SA
 - Forma de gestió: concessió administrativa
 - Data d'adjudicació: 29 de abril de 2014
 - Inici contracte: 1 de juliol de 2014
 - Termini del contracte: 10 anys
 - Subvencions al contractista: no. El preu del contracte per a l'annualitat que ha començat l'1 de juliol de 2014 és d'1.955.856,76 EUR, IVA inclòs
 - Béns de domini públic que s'han afectat a la gestió: cap
 - Béns que revertiran a l'ajuntament en el moment de finalitzar el contracte: vehicles, maquinària i eines adscrits al servei

- Servei públic municipal Instal·lacions esportives i de lleure de Sant Feliu del Racó
 - Adjudicatari: Casino del Racó
 - Forma de gestió: concessió administrativa
 - Data d'adjudicació: 1 d'octubre de 2002
 - Inici contracte: 3 d'octubre de 2003
 - Termini del contracte: 35 anys
 - Subvencions al contractista: no. El contractista es retribueix amb els preus públics que percep per la prestació dels serveis
 - Béns de domini públic que s'han afectat a la gestió: terreny bé de domini públic situat al carrer de Brotau, 19
 - Béns que revertiran a l'ajuntament en el moment de finalitzar el contracte: obres, instal·lacions, equipament i mobiliari de l'equipament esportiu

- Servei públic municipal Aparcament subterrani de la plaça Major i zones blaves del seu entorn
 - Adjudicatari: Saba Aparcamientos, SA
 - Forma de gestió: concessió administrativa
 - Data d'adjudicació: 18 de desembre de 2012
 - Inici contracte: 1 de gener de 2013
 - Termini del contracte: 15 anys
 - Subvencions al contractista: no. El contractista es retribueix amb les tarifes que percep per la prestació dels serveis
 - Béns de domini públic que s'han afectat a la gestió: terreny bé de domini públic on s'ubica l'aparcament (plaça Major, s/n)

- Béns que revertiran a l'ajuntament en el moment de finalitzar el contracte: obres, instal·lacions i equipament de l'aparcament
- Servei públic municipal Sanejament d'aigües residuals
 - Adjudicatari: Sorea, Sociedad Regional de Abastecimiento de Aguas, SA
 - Forma de gestió: concessió administrativa
 - Data d'adjudicació: 30 de gener de 2007 (acordades pròrrogues en dates 22 de gener de 2013 i 14 de gener de 2014)
 - Inici contracte: 1 de gener de 2007
 - Termini del contracte: 6 anys (la pròrroga actual venç el 30 de gener de 2015)
 - Subvencions al contractista: no. El preu del contracte per l'annualitat 2014 és de 659.040,12 EUR, IVA inclòs
 - Béns de domini públic que s'han afectat a la gestió: sistema de sanejament (col·lector, depuradora i dues estacions de bombament)
 - Béns que revertiran a l'ajuntament en el moment de finalitzar el contracte: inversions realitzades durant el termini del contracte
- Servei públic municipal Escola bressol El Coral
 - Adjudicatari: Suara Serveis, SCCL
 - Forma de gestió: concessió administrativa
 - Data d'adjudicació: 3 de maig de 2011
 - Inici contracte: 1 de setembre de 2011
 - Termini del contracte: 9 anys
 - Subvencions al contractista: si. El contractista es retribueix amb les tarifes que percep dels usuaris i, a més a més, amb una subvenció de l'ajuntament que pel curs escolar 2014/2015 és de 2.793,60 EUR/curs per plaça
 - Béns de domini públic que s'han afectat a la gestió: terreny bé de domini públic on s'ubica l'escola bressol
 - Béns que revertiran a l'ajuntament en el moment de finalitzar el contracte: obres, instal·lacions i equipament de l'escola bressol
- Servei públic municipal Escola bressol Colobres
 - Adjudicatari: Suara Serveis, SCCL
 - Forma de gestió: concessió administrativa
 - Data d'adjudicació: 29 de juliol de 2009
 - Inici contracte: 1 de setembre de 2009
 - Termini del contracte: 9 anys
 - Subvencions al contractista: si. El contractista es retribueix amb les tarifes que percep dels usuaris i, a més a més, amb una subvenció de l'ajuntament que pel curs escolar 2014/2015 és de 2.464,36 EUR/curs per plaça
 - Béns de domini públic que s'han afectat a la gestió: terreny bé de domini públic on s'ubica l'escola bressol
 - Béns que revertiran a l'ajuntament en el moment de finalitzar el contracte: obres, instal·lacions i equipament de l'escola bressol
- Servei públic municipal Transport urbà, línia C4
 - Adjudicatari: La Vallesana, SA
 - Forma de gestió: conveni interadministratiu entre la generalitat de Catalunya, l'ajuntament i el contractista
 - Data d'adjudicació: 14 de desembre de 2010
 - Inici contracte: 1 de gener de 2011

- Termini del contracte: 1 any (la pròrroga actual venç el 31 de desembre de 2014)
 - Subvencions al contractista: sí. L'aportació de l'ajuntament al preu anual del contracte ha estat de 48.912,93 EUR, IVA exclòs
 - Béns de domini públic que s'han afectat a la gestió: cap
 - Béns que revertiran a l'ajuntament en el moment de finalitzar el contracte: cap
- Servei públic municipal de clavegueram
- Adjudicatari: Sorea, Sociedad Regional de Abastecimiento de Aguas, SA
 - Forma de gestió: concessió administrativa
 - Data d'adjudicació: 27 de desembre de 2011
 - Inici contracte: 1 de gener de 2012
 - Termini del contracte: fins el 5 de desembre de 2025
 - Subvencions al contractista: no. El contractista es retribueix amb les tarifes que percep per la prestació dels serveis
 - Béns de domini públic que s'han afectat a la gestió: xarxa de clavegueram
 - Béns que revertiran a l'ajuntament en el moment de finalitzar el contracte: inversions realitzades durant el termini del contracte

3. BASES DE PRESENTACIÓ DELS COMPTES

Els estats i comptes anuals s'han obtingut dels registres comptables de l'ens local corresponents a l'exercici de 2014 i han estat preparats seguint els principis de comptabilitat per als ens locals recollits a la legislació vigent i en especial a:

- Llei reguladora de les bases de règim local, Llei 7/1985, de 2 d'abril.
- Text refós de la Llei municipal i de règim local de Catalunya, Decret legislatiu 2/2003, de 28 d'abril.
- Text refós de les disposicions legals vigents en matèria de règim local, Reial decret legislatiu 781/1986, de 18 d'abril.
- Text refós de la Llei reguladora de les hisendes locals, Reial decret legislatiu 2/2004, de 5 de març.
- Reial decret 500/1990, de 20 d'abril, pel qual es desenvolupa el capítol primer del títol sisè de la Llei 39/1988, de 28 de desembre, reguladora de les hisendes locals, en matèria de pressupostos.
- Instrucció del model normal de comptabilitat local, Ordre EHA/4041/2004, de 23 de novembre.
- Documents sobre principis comptables emesos per la Comissió de principis i normes comptables públiques, creada per resolució de la Secretaria d'Estat d'Hisenda de 28 de desembre de 1990.

Els documents que integren els estats i comptes anuals són els següents:

- a) El balanç.
- b) El compte del resultat economicopatrimonial.
- c) L'estat de liquidació del pressupost, que comprèn, amb la deguda separació, la liquidació del pressupost de despeses i del pressupost d'ingressos de l'entitat, com també el resultat pressupostari.
- d) La memòria.

Les xifres i imports que apareixen en aquests documents venen expressades en euros.

La liquidació del pressupost ha estat aprovada per resolució de l'alcalde de 25 de febrer de 2015.

3.1. Principis comptables

S'han aplicat tots els principis comptables públics recollits a la primera part del Pla general de comptabilitat pública adaptat a l'administració local (annex a la Instrucció del model normal de comptabilitat local):

- Principi de gestió continuada.
- Principi d'uniformitat.
- Principi d'importància relativa.
- Principi de registre.
- Principi de prudència.
- Principi de meritació.
- Principi d'imputació de la transacció.
- Principi del preu d'adquisició.
- Principi de correlació d'ingressos i despeses.
- Principi de no compensació.
- Principi de desafectació.

3.2. Comparació de la informació

El balanç i el compte del resultat economicopatrimonial dels exercicis 2013 i 2014 s'han formulat d'acord amb l'estructura fixada pel Pla general de comptabilitat pública adaptat a l'Administració local, annex a la Instrucció del model normal de comptabilitat local, aprovada per l'Ordre EHA/4041/2004, de 23 de novembre, de manera que resulten comparables entre si.

4. NORMES DE VALORACIÓ

Els criteris comptables més significatius aplicats en la formulació dels comptes anuals són els que es descriuen a continuació.

4.1. Immobilitzat immaterial

Comprèn el conjunt de béns intangibles i drets susceptibles de valoració econòmica que compleixen, a més, les característiques de permanència en el temps i utilització en la producció de béns i serveis públics o que constitueixen una font de recursos de l'ens.

Els elements patrimonials corresponents a l'immobilitzat immaterial estan valorats al preu d'adquisició en els casos en què la seva incorporació al patrimoni municipal es realitza mitjançant adquisició onerosa, i pel valor de taxació en el cas de bens incorporats a títol gratuït.

En el cas dels elements que són amortitzables s'aplica una dotació anual a l'amortització del 12,50 % lineal.

En l'exercici 2014 no s'ha comptabilitzat cap contracte d'arrendament financer.

4.2. Immobilitzat material

Compren els elements patrimonials i els béns de domini públic destinats directament a la prestació de serveis públics, que constitueixen les inversions permanents de l'ens local.

La Corporació no actualitza el seu inventari, incomplint el que es preveu a l'article 222.2 del Text refós de la Llei municipal i de règim local de Catalunya. L'última vegada que es va aprovar l'inventari va ser el 26 de gener de 1993, amb referència a 31 de desembre de 1992.

Amb posterioritat, el Ple de la Corporació, en sessió de 28 de febrer de 2012, ha aprovat un inventari de béns immobles però sense valoració econòmica dels béns inventariats, amb la qual cosa no pot tenir reflex comptable.

La inexistència d'inventari valorat actualitzat té un indubtable efecte negatiu sobre la comptabilitat municipal ja que tampoc es porta un seguiment comptable individualitzat dels béns i drets que integren l'actiu del balanç. Els diferents comptes del grup 2 de la comptabilitat (immobilitzat) registren els saldos d'inici de l'actual sistema d'informació comptable modificats per les operacions pressupostàries d'alienació o adquisició, però amb una total manca de connexió amb la realitat.

Aquesta circumstància afecta especialment als casos d'alienació de béns ja que al no existir un registre extracomptable que individualitzi els diferents béns i el valor pel qual figuren a la comptabilitat, és impossible diferenciar en el preu de venda a part que correspon al resultat positiu o negatiu de l'operació.

Amb motiu de l'aprovació de la nova Instrucció del model normal de comptabilitat local, per l'Ordre HAP/178/2013, de 20 de setembre, que entra en vigor l'1 de gener de 2015 i la necessitat de disposar en el moment del tancament de l'exercici 2014 d'uns saldos amb "valor raonable" dels diferents comptes d'immobilitzat, per part de la intervenció de l'ajuntament s'ha confeccionat un "inventari comptable" a l'objecte de suplir la mancança d'un inventari portat de conformitat amb les regles de la normativa sobre patrimoni dels ens locals.

Els criteris de valoració de l'immobilitzat material en l'"inventari comptable" confeccionat per la Intervenció són els següents:

- a) Béns immobles. Els elements incorporats al patrimoni de l'ens abans de l'1 de gener de 2014 estan valorats pel seu valor cadastral. Els elements incorporats al patrimoni de l'ens a partir de l'1 de gener de 2014 estan valorats al preu d'adquisició (o taxació, en el supòsit de bens incorporats a títol gratuït).
- b) Béns mobles (maquinària, utillatge, mobiliari, equips per a processos d'informació, elements de transport i altre immobilitzat material). Els elements patrimonials estan valorats al seu preu d'adquisició o cost de construcció.

Així mateix, i a partir de l'elaboració d'aquest "inventari comptable", s'ha procedit a una reclassificació de diversos béns en els diferents comptes.

Les reparacions que no signifiquen una ampliació de la vida útil i les despeses de manteniment es carreguen directament al compte de resultats. Els costos d'ampliació

o millora que impliquen un augment de la vida útil del bé són capitalitzats com major valor de l'element patrimonial.

La dotació anual a l'amortització es calcula pel mètode lineal d'acord amb la vida útil estimada dels diferents elements patrimonials i comença a partir del moment de l'alta en l'inventari de béns de la Corporació. Els anys de vida útil estimada per a les diferents classes de bens són:

<u>Classe de bé</u>	<u>Vida útil (anys)</u>
Construccions	50
Instal·lacions tècniques	10
Maquinària	10
Utilatge	10
Mobiliari	10
Equips d'oficina	10
Equips processos informació	8
Elements de transport	10
Altre immobilitzat material	10

4.3. Inversions financeres

Es comptabilitzen pel seu preu d'adquisició a la subscripció o a la compra.

L'entitat no té inversions financeres.

4.4. Existències

Atès el caràcter administratiu de l'entitat, no es realitzen operacions comercials i, en conseqüència, no es comptabilitzen existències.

4.5. Provisions del grup 1

No s'han comptabilitzat provisions d'immobilitzat l'exercici 2014.

4.6. Deutes

Els deutes a curt termini es registren pel seu valor nominal, classificant-ne els venciments superiors a un any com a deutes a llarg termini.

Els deutes comercials figuren en el balanç pel seu valor de reembossament.

Els deutes per compra d'immobilitzat així com els corresponents a proveïdors i creditors per l'activitat normal de l'ens, figuren al balanç pel seu valor nominal.

4.7. Provisió per a insolvències

El procediment emprat per a dotar la provisió per a insolvències ha estat el de dotació global atès que no es practica un seguiment individualitzat dels drets de cobrament.

En aquest procediment global, la dotació a la provisió s'ha determinat aplicant als deutors per drets reconeguts tant en període voluntari com executiu (excloses les transferències i subvencions pendents de cobrament que han estat efectivament justificades i aquells deutes que estan garantits o avalats) els coeficients de realització estimats d'acord amb l'experiència històrica.

L'article 2 de la Llei 27/2013, de 27 de desembre, de racionalització i sostenibilitat de l'Administració local ha afegit un nou article 193 bis al text refós de la Llei reguladora de les hisendes locals, establint uns percentatges mínims per a determinar els drets de difícil o impossible recaptació. Aquests percentatges són d'aplicació a la liquidació del pressupost de l'exercici 2013 i següents, però la Direcció General de Política Financera, Assegurances i Tresor de la Generalitat de Catalunya, que és l'òrgan de tutela financera dels ens locals de Catalunya, va emetre en data 14 de febrer de 2014 una nota informativa en la que recomana l'aplicació d'uns percentatges superiors. L'ajuntament ha aplicat, en la seva liquidació de l'exercici 2014, aquests percentatges recomanats per l'òrgan de tutela financera.

Així, els coeficients aplicats per a determinar els saldos de dubtós cobrament l'any 2014 han estat els següents:

<u>Exercici del dret reconegut</u>	<u>% dubtós cobrament</u>
2005	100
2006	100
2007	100
2008	100
2009	100
2010	100
2011	80
2012	40
2013	25
2014	5

5. INVERSIONS DESTINADES A L'ÚS GENERAL

Les inversions destinades a l'ús general han experimentat durant l'exercici 2014 les variacions que es detallen al quadre següent:

COMPTE	SALDO INICIAL 1/1/2014	ENTRADES O DOTACIONS	AUGMENTS PER TRANSFER. O TRASPÀS	SORTIDES, BAIXES O REDUCCIONS	DISMINUCIONS PER TRANSFER. O TRASPÀS	SALDO FINAL 31/12/2014
200. TERRENYS I BENS NATURALS	1.125.713,69	375.000,00	140.173,99	0,00	0,00	1.640.887,68
201. INFR. I BENS DESTINATS A L'US GENERAL	33.546.354,72	848.923,60	0,00	0,00	2.393.048,97	32.002.229,35
202. BENS COMUNALS	0,00	0,00	0,00	0,00	0,00	0,00
208. BENS DEL PATRIMONI HISTÒRIC, ARTÍSTIC I CULTURAL	135.345,86	0,00	0,00	0,00	135.345,86	0,00
TOTAL IMMOBILITZAT BRUT	34.807.414,27	1.223.923,60	140.173,99	0,00	2.528.394,83	33.643.117,03
AMORTITZACIÓ ACUMULADA	0,00	0,00	0,00	0,00	0,00	0,00
TOTAL IMMOBILITZAT NET	34.807.414,27	1.223.923,60	140.173,99	0,00	2.528.394,83	33.643.117,03

Les quanties que figuren a les columnes d'augment i disminucions, es corresponen amb els ajustos realitzats a partir de la confecció de l'"inventari comptable" per part de la Intervenció de l'ajuntament, tal com s'ha explicat a l'apartat 4.2 d'aquesta memòria.

6. IMMOBILITZACIONS IMMATERIALS

Les immobilitzacions immaterials han experimentat durant l'exercici 2014 les variacions que es detallen al quadre següent:

COMPTE	SALDO INICIAL 1/1/2014	ENTRADES O DOTACIONS	AUGMENTS PER TRANSFER. O TRASPÀS	SORTIDES, BAIXES O REDUCCIONS	DISMINUCIONS PER TRANSFER. O TRASPÀS	SALDO FINAL 31/12/2014
210. DESPESES DE RECERCA I DESENVOLUPAMENT	423.260,40	18.412,57	0,00	0,00	0,00	441.672,97
212. PROPIETAT INDUSTRIAL	0,00	0,00	0,00	0,00	0,00	0,00
215. APLICACIONS INFORMÀTIQUES	568.561,16	4.345,11	0,00	0,00	0,00	572.906,27
216. PATRIMONI INTEL·LECTUAL	0,00	0,00	0,00	0,00	0,00	0,00
217. DRETS SOBRE BENS EN ARRENDAMENT FINANCER	0,00	0,00	0,00	0,00	0,00	0,00
218. APROFITAMENTS URBANÍSTICS	0,00	0,00	0,00	0,00	0,00	0,00
219. ALTRE IMMOBILITZAT IMMATERIAL	515.768,57	0,00	0,00	0,00	0,00	515.768,57
TOTAL IMMOBILITZAT BRUT	1.507.590,13	22.757,68	0,00	0,00	0,00	1.530.347,81
AMORTITZACIÓ ACUMULADA	1.030.503,67	113.872,69	270.726,03	0,00	0,00	1.415.102,39
TOTAL IMMOBILITZAT NET	477.086,46	-91.115,01	-270.726,03	0,00	0,00	115.245,42

La quantia que figura a la columna d'augment de l'amortització acumulada es correspon amb els nous càlculs de les amortitzacions realitzats a partir de la confecció de l'"inventari comptable" per part de la Intervenció de l'ajuntament, tal com s'ha explicat a l'apartat 4.2 d'aquesta memòria.

7. IMMOBILITZACIONS MATERIALS

Les immobilitzacions materials han experimentat durant l'exercici 2014 les variacions que es detallen al quadre següent.

COMPTE	SALDO INICIAL 1/1/2014	ENTRADES O DOTACIONS	AUGMENTS PER TRANSFER. O TRASPÀS	SORTIDES, BAIXES O REDUCCIONS	DISMINUCIONS PER TRANSFER. O TRASPÀS	SALDO FINAL 31/12/2014
220. TERRENYS I BENS NATURALS	1.878.253,46	0,00	0,00	0,00	345.126,14	1.533.127,32
221. CONSTRUCCIONS	44.362.612,59	317.616,23	3.408.444,45	31.963,92	0,00	48.056.709,35
222. INSTAL·LACIONS TÈCNiques	2.387.501,89	0,00	0,00	0,00	2.223.336,76	164.165,13
223. MAQUINÀRIA	840.083,91	6.266,59	0,00	0,00	0,00	846.350,50
224. UTILATGE	121.407,70	0,00	0,00	0,00	0,00	121.407,70
226. MOBILIARI	894.114,04	900,00	0,00	0,00	0,00	895.014,04
227. EQUIPS PER A PROCESSOS D'INFORMACIÓ	1.186.677,31	67.808,81	0,00	0,00	0,00	1.254.486,12
228. ELEMENTS DE TRANSPORT	448.201,10	12.464,28	0,00	0,00	0,00	460.665,38
229. ALTRE IMMOBILITZAT MATERIAL	302.941,35	379.853,00	550.000,00	898.016,11	0,00	334.778,24
TOTAL IMMOBILITZAT BRUT	52.421.793,35	784.908,91	3.958.444,45	929.980,03	2.568.462,90	53.666.703,78
AMORTITZACIÓ ACUMULADA	16.476.247,00	996.016,54	6.903.004,15	31.963,92	0,00	24.343.303,77
TOTAL IMMOBILITZAT NET	35.945.546,35	-211.107,63	-2.944.559,70	898.016,11	2.568.462,90	29.323.400,01

Les quanties que figuren a les columnes d'augment i disminucions, es corresponen amb els ajustos realitzats a partir de la confecció de l'"inventari comptable" per part de la Intervenció de l'ajuntament, tal com s'ha explicat a l'apartat 4.2 d'aquesta memòria.

La Corporació no disposa de patrimoni lliurat o rebut en adscripció o cessió.

8. INVERSIONS GESTIONADES

L'entitat gestiona per al Servei Català de la Salut el projecte d'obres d'ampliació i equipament del centre de salut de Castellar del Vallès, d'acord amb el conveni interadministratiu signat el 30 de novembre de 2010. El compte 230 recull l'import d'inversió realitzada:

COMPTE	SALDO INICIAL 1/1/2014	ENTRADES O DOTACIONS	AUGMENTS PER TRANSFER. O TRASPÀS	SORTIDES, BAIXES O REDUCCIONS	DISMINUCIONS PER TRANSFER. O TRASPÀS	SALDO FINAL 31/12/2014
230. INVERSIONS GESTIONADES PER ALTRES ENS PÙB.	931.377,63	0,00	0,00	0,00	0,00	931.377,63
TOTAL IMMOBILITZAT BRUT	931.377,63	0,00	0,00	0,00	0,00	931.377,63
AMORTITZACIÓ ACUMULADA	0,00	0,00	0,00	0,00	0,00	0,00
TOTAL IMMOBILITZAT NET	931.377,63	0,00	0,00	0,00	0,00	931.377,63

9. PATRIMONI PÚBLIC DEL SÒL

La constitució del patrimoni públic del sòl i d'habitatge és obligatori per aquells municipis que tinguin un planejament urbanístic general, que delimiti àmbits de gestió urbanística susceptibles de generar cessions de sòl de titularitat pública amb aprofitament, com és el cas de Castellar del Vallès.

En aquest sentit, el Ple de l'ajuntament va acordar en data 27 de setembre de 2005 constituir el patrimoni públic del sòl i d'habitatge amb els béns següents:

a) Béns d'ús residencial:

- Solar situat a la ronda del Turuguet, núm. 6 (finca 16157, tom 3671, llibre 359, foli 130)
- Solar situat a la ronda del Turuguet, núm. 8 (finca 16157, tom 3671, llibre 359, foli 127)

b) Béns d'ús no residencial:

- Nau industrial situada al carrer Noguera, núm. 17 (finca 8771, tom 2616, llibre 182, foli 142)
- Nau industrial situada al carrer Noguera, núm. 19 (finca 8772, tom 2616, llibre 182, foli 145)

Nogensmenys, i pel motius ja expressats a l'apartat 4.2 d'aquesta memòria, l'ajuntament no porta un inventari individualitzat dels béns propietat de l'ajuntament, per la qual cosa s'ha procedit per part de la intervenció de l'ajuntament s'ha confeccionat un "inventari comptable" a l'objecte de suplir la mancança d'un inventari portat de conformitat amb les regles de la normativa sobre patrimoni dels ens locals. Com a resultat de l'elaboració d'aquets "inventari comptable", s'han identificat nou finques que constitueixen patrimoni municipal del sòl, el valor cadastral de les quals és de 813.794,06 EUR

Així, el resum comptable del patrimoni municipal del sòl i de l'habitatge és el següent:

COMPTE	SALDO INICIAL 1/1/2014	ENTRADES O DOTACIONS	AUGMENTS PER TRANSFER. O TRASPÀS	SORTIDES, BAIXES O REDUCCIONS	DISMINUCIONS PER TRANSFER. O TRASPÀS	SALDO FINAL 31/12/2014
240. TERRENYS	0,00	0,00	813.794,06	0,00	0,00	813.794,06
241. CONSTRUCCIONS	0,00	0,00	0,00	0,00	0,00	0,00
242. APROFITAMENTS URBANÍSTICS	0,00	0,00	0,00	0,00	0,00	0,00
249. ALTRES BÉNS I DRETS DEL PATRIMONI PÚB. DEL SÒL	0,00	0,00	0,00	0,00	0,00	0,00
TOTAL IMMOBILITZAT BRUT	0,00	0,00	813.794,06	0,00	0,00	813.794,06
AMORTITZACIÓ ACUMULADA	0,00	0,00	0,00	0,00	0,00	0,00
TOTAL IMMOBILITZAT NET	0,00	0,00	813.794,06	0,00	0,00	813.794,06

La quanties que figura a la columna d'augment, es corresponen amb els ajustos realitzats a partir de la confecció de l'"inventari comptable" per part de la Intervenció de l'ajuntament, tal com s'ha explicat a l'apartat 4.2 d'aquesta memòria.

10. INVERSIONS FINANCERES

L'entitat no té inversions financeres, ni permanents ni temporals.

Així mateix, l'entitat no ha concedit cap préstec durant l'exercici 2014.

11. EXISTÈNCIES

Atès el caràcter administratiu de les activitats de l'entitat, no s'han realitzat operacions de caràcter comercial i, en conseqüència, no s'han comptabilitzat existències.

12. TRESORERIA

Les caixes d'efectiu i els diferents comptes bancaris han experimentat durant l'exercici 2014 les variacions que es detallen al quadre de les pàgines següents.

El resum del total de caixes d'efectiu i comptes bancaris, és el següent:

Saldo inicial a 1/1/2014	501.926,04
+ cobraments	+ 36.900.483,32
- pagaments	- 36.764.889,53
= saldo final a 31/12/2014	637.519,83

Listado del Apartado 12 MEMORIA. Tesorería

PGC	Descripción	Saldo Inicial	Cobros	Pagos	Saldo Final
570	CAIXA OPERATIVA				
	0001CCC0000/0000/00/0000000000	2.248,39 €	8.899,46 €	4.028,82 €	7.119,03 €
570	CAIXA OPERATIVA	2.248,39 €	8.899,46 €	4.028,82 €	7.119,03 €
571	BANCS I INSTITUCIONS DE CREDIT. COMPTES OPERATIUS				
	20020003CCC0081/0004/37/0001267035 BANC DE SABADELL, S.A.	28.680,67 €	135.200,42 €	145.682,20 €	18.198,89 €
	20020004CCC0182/6035/41/0012100037 BANC BILBAO VIZCAYA ARGENTARIA, S.A	9.421,62 €	2.924.185,12 €	2.840.156,45 €	93.450,29 €
	20020006CCC2013/0638/18/0200000110 CATALUNYA BANC, S.A.	246.442,23 €	10.152.171,03 €	10.141.998,96 €	256.614,30 €
	20020008CCC2059/0340/98/9800040027 UNNIM BANC, S.A.	0,00 €	0,00 €	0,00 €	0,00 €
	20020009CCC2100/0106/70/0200003418 CAIXABANK, S.A.	20.240,91 €	2.861.614,58 €	2.848.029,87 €	33.825,62 €
	20020013CCC2100/0106/77/0200278460 CAIXABANK, S,.A.	343,73 €	0,00 €	0,00 €	343,73 €
	20020016CCC0049/0898/16/2410574629 BANC SANTANDER, S.A.	60.392,93 €	369.740,22 €	351.014,19 €	79.118,96 €
	20020019CCC0182/6035/41/0011504137 BANC BILBAO VIZCAYA ARGENTARIA ,S.A.	0,00 €	0,00 €	0,00 €	0,00 €
	20020027CCC0182/6035/41/0200080428 BANC BILBAO VIZCAYA ARGENTARIA, S.A.	5.589,47 €	445.573,40 €	426.004,56 €	25.158,31 €
	20020028CCC0182/7305/58/8104222756 BANC BILBAO VIZCAYA ARGENTARIA, S.A.	0,00 €	0,00 €	0,00 €	0,00 €
	20020032CCC2038/6689/93/6000124835 BANKIA, S.A.	31.443,17 €	3.301.855,72 €	3.307.604,33 €	25.694,56 €
	20020037CCC2074/0248/81/3218386651 CAIXA DE TERRASSA	0,00 €	0,00 €	0,00 €	0,00 €
	20020038CCC2100/0106/71/0200317991 CAIXABANK, S.A.	232,36 €	25.714,26 €	24.715,38 €	1.231,24 €
	20020039CCC2100/0106/78/0200348810 CAIXABANK, S.A.	292,95 €	6.867,69 €	4.746,39 €	2.414,25 €
	20020040CCC0182/6035/40/0201557918 BBVA- COMPTE D UNNIM	0,00 €	0,00 €	0,00 €	0,00 €
	20220035CCC0182/6035/49/0101508694 BBVA-OPERACIÓ TRESORERIA 2013	48.705,79 €	60.110,09 €	108.815,88 €	0,00 €
	22020033CCC0182/6035/40/0101506353 BBVA-OPERACIÓ TRESORERIA 2011	0,00 €	0,00 €	0,00 €	0,00 €
	22020034CCC0182/6035/48/0101507202 BBVA-OPERACIÓ TRESORERIA 2012	0,00 €	0,00 €	0,00 €	0,00 €
	22020036CCC0182/6035/41/0101520241 BBVA-OPERACIÓ TRESORERIA 2014	0,00 €	6.980.561,51 €	6.903.354,07 €	77.207,44 €
571	BANCS I INSTITUCIONS DE CREDIT. COMPTES OPERATIUS	451.785,83 €	27.263.594,04 €	27.102.122,28 €	613.257,59 €
573	BANCS I INSTITUCIONS DE CREDIT. COMPTES RESTRING. RECAP.				
	10010003CCC0081/0004/38/0001055315 BANC DE SABADELL, S.A.	251,29 €	0,00 €	0,00 €	251,29 €
	10010006CCC2013/0638/14/0200096418 CATALUNYA BANC, S.A.	31.559,60 €	8.356.685,96 €	8.386.077,94 €	2.167,62 €
	10010007CCC0182/6035/45/0012100044 BANC BILBAO VIZCAYA ARGENTARIA	10.286,50 €	175.657,77 €	182.968,17 €	2.976,10 €
573	BANCS I INSTITUCIONS DE CREDIT. COMPTES RESTRING. RECAP.	42.097,39 €	8.532.343,73 €	8.569.046,11 €	5.395,01 €

Listado del Apartado 12 MEMORIA. Tesorería

PGC	Descripción	Saldo Inicial	Cobros	Pagos	Saldo Final
5751	COMPTES RESTRINGITS DE BESTRETES DE CAIXA FIXA				
	R001CCC2013/0638/15/0200709358 BESTRETA SALUT - JOAN ELVIRA	0,00 €	8.408,72 €	8.408,72 €	0,00 €
	R002CCC2013/0638/13/0200730052 BESTRETA EDUCACIÓ - NURIA ALTIMIRA	0,00 €	6.975,12 €	6.975,12 €	0,00 €
	R005CCC2013/0638/13/0200731208 BESTRETA INDÚSTRIA - RICARD GARCIA	0,00 €	1.413,53 €	1.413,53 €	0,00 €
	R006CCC2013/0638/15/0200713153 BESTRETA ESPAI PÚBLIC - GUILLEM SANZ	0,00 €	11.058,68 €	11.058,68 €	0,00 €
	R008CCC2013/0638/15/0200695821 BESTRETA FESTES/ACTES CULTURALS - VICENÇ ALTIMIRA	0,00 €	6.465,61 €	6.465,61 €	0,00 €
	R0012CCC2013/0638/12/0200813183 BESTRETA ADMINISTRACIÓ GENERAL - DOLORS MUSSONS	0,00 €	6.077,82 €	6.077,82 €	0,00 €
	R0014CCC2013/0638/14/0200813667 BESTRETA SEGURETAT CIUTAD. - JOAN ALONSO CASAJUANA	0,00 €	2.943,82 €	2.943,82 €	0,00 €
	R0017CCC2013/0638/17/0200839895 BESTRETA FORMACIÓ I OCUPACIÓ -MAR PUIG	0,00 €	32.139,00 €	32.139,00 €	0,00 €
	R0018CCC2013/0638/10/0200860662 BESTRETA COMUNICACIÓ	0,00 €	3.526,21 €	3.526,21 €	0,00 €
	R0019CCC2013/0638/16/0200880591 BESTRETA BENESTAR SOCIAL-CONXI LUNA	0,00 €	141.300,38 €	141.300,38 €	0,00 €
	R0021CCC2013/0638/18/0200904945 BESTRETA GENT GRAN I IGUALTAT - ELISABET MINGUELL	0,00 €	1.873,13 €	1.873,13 €	0,00 €
	R0022CCC2013/0638/18/0200907226 BESTRETA URB., HABITATGE I M. AMB. - IMMA BRUALLA	0,00 €	37.250,88 €	37.250,88 €	0,00 €
	R0023CCC2013/0638/16/0201014154 BESTRETA MIRADOR - CARME GUIRAO	0,00 €	1.000,00 €	1.000,00 €	0,00 €
	R0024CCC2013/0638/15/0201045744 BESTRETA JOVENTUT - EVA SALA	0,00 €	629,57 €	629,57 €	0,00 €
	R0025CCC2013/0638/11/0201051970 BESTRETA COMERÇ - MERCE TALON GARCIA	0,00 €	3.389,91 €	3.389,91 €	0,00 €
	R0026CCC2013/0638/18/0201067355 BESTRETA ESPORTS - JAUME DONAT	0,00 €	2.367,12 €	2.367,12 €	0,00 €
5751	COMPTES RESTRINGITS DE BESTRETES DE CAIXA FIXA	0,00 €	266.819,50 €	266.819,50 €	0,00 €
5759	ALTRES COMPTES RESTRINGITS DE PAGAMENTS				
	10010010CCC0182/6035/46/0201511084 BBVA C/C ESPECIAL ICO - ENTITATS LOCALS	655,18 €	217.000,00 €	215.802,76 €	1.852,42 €
	10010011CCC2100/0106/70/0200415649 CAIXABANK,SA, C/C ESPECIAL ICO - ENTITATS LOCALS	683,15 €	108.000,00 €	107.826,33 €	856,82 €
	10010012CCC2038/6689/97/6000121613 BANKIA, S.A. - C/C ESPECIAL ICO - ENTITATS LOCALS	978,96 €	91.000,00 €	91.080,55 €	898,41 €
	10010013CCC0049/0898/13/2710722857 BANC SANTANDER,SA- C/C ESPECIAL ICO - ENT. LOCALS	1.005,82 €	91.000,00 €	91.044,26 €	961,56 €
	10010014CCC2013/0638/11/0201021874 CATALUNYA BANC,S.A.-C/C ESPECIAL ICO - ENT. LOCALS	649,00 €	80.000,00 €	79.503,12 €	1.145,88 €

Listado del Apartado 12 MEMORIA. Tesorería

PGC	Descripción	Saldo Inicial	Cobros	Pagos	Saldo Final
10010015CCC0075/1133/46/0660000173	B.POPULAR ESPAÑOL,SA, C/C ESPECIAL ICO - ENTITATS	353,28 €	71.500,00 €	71.797,07 €	56,21 €
10010016CCC0030/2489/42/0317000273	BANESTO,S.A.-C/C ESPECIAL ICO - ENTITATS LOCALS	209,70 €	40.700,00 €	39.839,07 €	1.070,63 €
10010017CCC0081/0004/36/0001351243	BANC SABADELL,S.A.-C/C ESPECIAL ICO - ENTITATS LOC	323,10 €	34.100,00 €	33.741,85 €	681,25 €
10010018CCC0128/0568/12/0100001406	BANKINTER,S.A.,C/C ESPECIAL ICO - ENTITATS LOCALS	290,75 €	31.520,37 €	30.833,87 €	977,25 €
10010019CCC3058/0501/77/2732000031	CAJAMAR,SCC, C/C ESPECIAL ICO - ENTITATS LOCALS	360,12 €	31.506,22 €	30.718,23 €	1.148,11 €
10010020CCC0081/0561/11/0001305934	BANC SABADELL ABANS BANCO CAM- C/C ESPECIAL ICO -	285,37 €	32.500,00 €	30.685,71 €	2.099,66 €
5759	ALTRES COMPTES RESTRINGITS DE PAGAMENTS	5.794,43 €	828.826,59 €	822.872,82 €	11.748,20 €
Total		501.926,04 €	36.900.483,32 €	36.764.889,53 €	637.519,83 €

Observaciones :

13. FONS PROPIS

Els fons propis han experimentat durant l'exercici 2014 les variacions que es detallen al quadre següent:

COMPTE	SALDO INICIAL 1/1/2014	ENTRADES O DOTACIONS	AUGMENTS PER TRANSFER. O TRASPÀS	SORTIDES, BAIXES O REDUCCIONS	DISMINUCIONS PER TRANSFER. O TRASPÀS	SALDO FINAL 31/12/2014
100. PATRIMONI	41.646.676,76					41.646.676,76
101. PATRIMONI REBUT EN ADSCRIPCIÓ	0,00					0,00
103. PATRIMONI REBUT EN CESSIÓ	0,00					0,00
107. PATRIMONI LLIURAT EN ADSCRIPCIÓ	0,00					0,00
108. PATRIMONI LLIURAT EN CESSIÓ	0,00					0,00
109. PATRIMONI LLIURAT A L'US GENERAL	-16.401.655,72				734.445,23	-17.136.100,95
111. RESERVA DE REVALORITZACIÓ	0,00					0,00
120. RESULTATS D'EXERCICIS ANTERIORS	26.597.687,86					26.597.687,86
129. RESULTATS DE L'EXERCICI	0,00			1.885.648,68		-1.885.648,68
TOTAL FONS PROPIS	51.842.708,90	0,00	0,00	1.885.648,68	734.445,23	49.222.614,99

La quantia que figura a la columna de disminucions, es correspon amb els ajustos realitzats a partir de la confecció de l' "inventari comptable" per part de la Intervenció de l'ajuntament, tal com s'ha explicat a l'apartat 4.2 d'aquesta memòria.

14. INFORMACIÓ SOBRE L'ENDEUTAMENT

14.A. Passius financers a llarg i curt termini

Els quadres següents recullen per als passius financers a llarg i curt termini corresponents a deutes amb entitats de crèdit la informació relativa a:

- Estat del deute. Capitals (deutes a llarg termini amb entitats de crèdit)
- Estat del deute. Capitals (deutes amb entitats de crèdit per operacions de tresoreria)
- Estat del deute. Interessos explícits (deutes a llarg termini amb entitats de crèdit)
- Estat del deute. Interessos explícits (deutes amb entitats de crèdit per operacions de tresoreria)

PASSIUS FINANCERS A LLARG I CURT TERMINI
ESTAT DEL DEUTE. CAPITALS
DEUTES A LLARG TERMINI AMB ENTITATS DE CRÈDIT

IDENTIFICACIÓ DEL DEUTE	PENDENT A 1/1/2014	CREACIONS	AMORTITZACIONS I ALTRES DISMINUCIONS	PENDENT A 31/12/2014		
				LLARG TERMINI	CURT TERMINI	TOTAL
BSAN-1030064832	216.430,56	0,00	71.818,97	72.398,08	72.213,51	144.611,59
BBVA-0206144705	245.807,66	0,00	70.230,76	105.346,14	70.230,76	175.576,90
BSAN-1030068934	41.698,85	0,00	41.698,85	0,00	0,00	0,00
BANKIA-0738273897	90.436,77	0,00	90.436,77	0,00	0,00	0,00
BBVA-9542965077	60.000,00	0,00	60.000,00	0,00	0,00	0,00
BBVA-9543098786	445.677,69	0,00	89.135,53	267.406,60	89.135,56	356.542,16
CCX-9621407613	125.964,20	0,00	83.976,13	0,00	41.988,07	41.988,07
CCX-9621411989	187.888,32	0,00	83.505,92	20.876,48	83.505,92	104.382,40
BBVA-0408544509	396.925,00	0,00	158.770,00	79.385,00	158.770,00	238.155,00
CCX-9621417502	181.519,31	0,00	55.852,09	69.815,07	55.852,15	125.667,22
BBVA-9544195570	853.716,85	0,00	243.919,10	365.878,71	243.919,04	609.797,75
CCX-9621423046	257.161,29	0,00	60.508,54	136.144,26	60.508,49	196.652,75
CCX-9621423876	1.205.190,00	0,00	267.820,00	669.550,00	267.820,00	937.370,00
BBVA-0704874900	1.489.687,50	0,00	283.750,00	922.187,50	283.750,00	1.205.937,50
CCX-9621427323	272.714,80	0,00	51.945,68	168.823,44	51.945,68	220.769,12
BBVA-0802340301	656.375,00	0,00	105.020,00	446.335,00	105.020,00	551.355,00
CCX-9621431970	539.546,87	0,00	86.327,51	366.891,92	86.327,44	453.219,36
BSAN-1030071717	1.386.697,15	0,00	178.928,64	1.028.839,75	178.928,76	1.207.768,51
BBVA-0914069509	1.395.000,00	0,00	180.000,00	1.035.000,00	180.000,00	1.215.000,00
CCX-9621439546	410.239,81	0,00	74.589,05	261.061,76	74.589,00	335.650,76
BSAB-807256181941	577.777,76	0,00	72.222,24	433.333,28	72.222,24	505.555,52
BANKIA-1182306353	979.146,49	0,00	115.024,62	746.530,89	117.590,98	864.121,87
MITYC-20091996	1.888.137,17	0,00	171.648,83	1.544.839,51	171.648,83	1.716.488,34
BBVA-9546225595	825.000,07	0,00	99.999,96	625.000,15	99.999,96	725.000,11
CCX-9621442027	478.037,62	0,00	76.486,03	325.065,63	76.485,96	401.551,59
BANKIA-1253330236	259.705,07	0,00	193.635,48	0,00	66.069,59	66.069,59
FFPP-BSAB-807415394064	295.013,85	0,00	18.438,38	230.479,59	46.095,88	276.575,47
FFPP-BP-0000100715	627.740,88	0,00	39.233,80	490.422,58	98.084,50	588.507,08
FFPP-BSAN-1230071544	796.024,24	0,00	49.751,50	621.893,92	124.378,82	746.272,74
FFPP-BANESTO-0000039123	348.323,78	0,00	21.770,22	272.127,94	54.425,62	326.553,56
FFPP-BANKIA-0000100712	796.341,55	0,00	49.771,34	622.141,86	124.428,35	746.570,21
FFPP-BANKINTER-0510001381	269.410,70	0,00	16.838,16	210.477,14	42.095,40	252.572,54
FFPP-BBVA-9546838487	1.886.820,96	0,00	117.926,31	1.474.078,84	294.815,81	1.768.894,65
FFPP-CB-31215202465	942.754,34	0,00	58.922,14	736.526,85	147.305,35	883.832,20
FFPP-CRU-2018058350	268.577,77	0,00	16.786,10	209.826,35	41.965,32	251.791,67
FFPP-BSAB-807415452173	268.293,29	0,00	16.768,34	209.604,10	41.920,85	251.524,95
FFPP-CCX-0000100714	695.117,21	0,00	43.444,82	543.060,34	108.612,05	651.672,39
Totals	22.660.900,38	0,00	3.516.901,81	15.311.348,68	3.832.649,89	19.143.998,57

PASSIUS FINANCERS A LLARG I CURT TERMINI
ESTAT DEL DEUTE. INTERESSOS EXPLÍCITS
DEUTES A LLARG TERMINI AMB ENTITATS DE CRÈDIT

IDENTIFICACIÓ DEL DEUTE	MERITATS I NO VENÇUTS L'1 DE GENER		MERITATS EN L'EXERCICI	VENÇUTS EN L'EXERCICI	RECTIFICACIONS I TRASPASSOS	MERITATS I NO VENÇUTS EL 31 DE DESEMBRE	
	LLARG TERMINI	CURT TERMINI				LLARG TERMINI	CURT TERMINI
BSAN-1030064832	459,09	-0,11	857,08	857,19	0,00	127,64	331,45
BBVA-0206144705	620,44	-403,39	564,04	967,43	0,00	236,88	383,56
BSAN-1030068934	0,00	7,48	81,59	74,11	0,00	0,00	0,00
BANKIA-0738273897	0,00	0,05	159,61	159,56	0,00	0,00	0,00
BBVA-9542965077	0,00	-30,11	140,62	170,73	0,00	0,00	0,00
BBVA-9543098786	5.570,97	-38,68	2.785,49	2.824,17	0,00	3.342,58	2.228,39
CCX-9621407613	28,18	-156,57	169,10	325,67	0,00	0,00	28,18
CCX-9621411989	140,13	-246,65	280,27	526,92	0,00	9,34	130,79
BBVA-0408544509	431,35	-586,32	698,40	1.284,72	0,00	61,62	369,73
CCX-9621417502	281,19	-246,10	287,42	533,52	0,00	93,73	187,46
BBVA-9544195570	2.599,27	-485,07	2.362,96	2.848,03	0,00	992,46	1.606,81
CCX-9621423046	581,59	-354,50	396,26	750,76	0,00	287,60	293,99
CCX-9621423876	3.146,04	-1.666,34	1.977,52	3.643,86	0,00	1.647,92	1.498,12
BBVA-0704874900	99.019,04	-1.401,04	50.480,29	51.881,33	0,00	58.893,68	40.125,36
CCX-9621427323	889,14	-379,78	453,30	833,08	0,00	528,84	360,30
BBVA-0802340301	52.613,04	-1.119,20	21.409,64	22.528,84	0,00	34.847,60	17.765,44
CCX-9621431970	2.230,98	-756,55	907,84	1.664,39	0,00	1.477,66	753,32
BSAN-1030071717	76.596,66	-631,74	23.911,13	24.542,87	0,00	55.927,72	20.668,94
BBVA-0914069509	80.032,12	-2.738,85	24.983,56	27.722,41	0,00	58.436,16	21.595,96
CCX-9621439546	15.776,02	-572,43	7.565,10	8.137,53	0,00	9.687,03	6.088,99
BSAB-807256181941	35.810,16	-709,19	10.893,52	11.593,71	0,00	26.361,09	9.449,07
BANKIA-1182306353	53.920,71	-614,07	15.818,00	16.432,07	0,00	40.063,35	13.857,36
MITYC-20091996	0,00	0,00	0,00	0,00	0,00	0,00	0,00
BBVA-9546225595	56.037,70	-589,93	16.424,83	17.014,76	0,00	41.720,87	14.316,83
CCX-9621442027	21.853,45	-670,31	8.892,74	9.563,05	0,00	14.474,36	7.379,09
BANKIA-1253330236	516,64	367,94	6.423,23	6.055,29	0,00	0,00	516,64
FFPP-BSAB-807415394064	58.291,42	616,97	15.920,44	15.303,47	0,00	44.000,62	14.290,80
FFPP-BP-0000100715	122.335,41	848,76	33.412,03	32.563,27	0,00	92.343,50	29.991,91
FFPP-BSAN-1230071544	157.285,36	1.664,75	42.957,51	41.292,76	0,00	118.725,07	38.560,29
FFPP-BANESTO-0000039123	68.824,82	728,46	18.797,31	18.068,85	0,00	51.951,64	16.873,18
FFPP-BANKIA-0000100712	157.348,09	1.665,41	42.974,62	41.309,21	0,00	118.772,43	38.575,66
FFPP-BANKINTER-0510001381	53.232,54	563,42	14.538,76	13.975,34	0,00	40.181,98	13.050,56
FFPP-BBVA-9546838487	372.814,46	3.946,00	101.822,45	97.876,45	0,00	281.414,79	91.399,67
FFPP-CB-31215202465	186.277,60	1.971,62	50.875,81	48.904,19	0,00	140.609,55	45.668,05
FFPP-CRU-2018058350	53.067,90	561,70	14.493,83	13.932,13	0,00	40.057,70	13.010,20
FFPP-BSAB-807415452173	53.011,69	561,10	14.478,47	13.917,37	0,00	40.015,27	12.986,42
FFPP-CCX-0000100714	137.347,28	1.453,77	37.512,07	36.058,30	0,00	103.675,05	33.672,23
Totals	1.928.990,48	569,50	586.706,84	586.137,34	0,00	1.420.965,73	508.024,75

PASSIUS FINANCERS A LLARG I CURT TERMINI
ESTAT DEL DEUTE. CAPITALS
 DEUTES AMB ENTITATS DE CRÈDIT PER OPERACIONS DE TRESORERIA

IDENTIFICACIÓ DEL DEUTE	PENDENT A 1/1/2014	CREACIONS	AMORTITZACIONS I ALTRES DISMINUCIONS	PENDENT A 31/12/2014		
				LLARG TERMINI	CURT TERMINI	TOTAL
Ajuntament: BBVA pólissa de crèdit 2014	0,00	2.000.000,00	2.000.000,00	0,00	0,00	0,00
Totals	0,00	2.000.000,00	2.000.000,00	0,00	0,00	0,00

PASSIUS FINANCERS A LLARG I CURT TERMINI
ESTAT DEL DEUTE. INTERESSOS EXPLÍCITS
 DEUTES AMB ENTITATS DE CRÈDIT PER OPERACIONS DE TRESORERIA

IDENTIFICACIÓ DEL DEUTE	MERITATS I NO VENÇUTS L'1 DE GENER		MERITATS EM L'EXERCICI	VENÇUTS EN L'EXERCICI	RECTIFICACIONS I TRASPASSOS	MERITATS I NO VENÇUTS EL 31 DE DESEMBRE	
	LLARG TERMINI	CURT TERMINI				LLARG TERMINI	CURT TERMINI
Ajuntament: BBVA pólissa de crèdit 2014	0,00	0,00	68.361,92	68.361,92	0,00	0,00	0,00
Totals	0,00	0,00	68.361,92	68.361,92	0,00	0,00	0,00

El resum del total de passius financers a llarg i curt termini, és el següent:

- Estat del deute. Capitals (deutes a llarg termini amb entitats de crèdit)

Pendent a 1/1/2014	22.660.900,38
+ creacions	0,00
- amortitzacions i altres disminucions	-3.516.901,81
= pendent a 31/12/2014	19.143.998,57

Pro-memòria:

Pendent a 31/12/2014 a llarg termini	15.311.348,68
Pendent a 31/12/2014 a curt termini	3.832.649,89

- Estat del deute. Capitals (deutes amb entitats de crèdit per operacions de tresoreria)

Pendent a 1/1/2014	0,00
+ creacions	+2.000.000,00
- amortitzacions i altres disminucions	-2.000.000,00
= pendent a 31/12/2014	0,00

Pro-memòria:

Pendent a 31/12/2014 a llarg termini	0,00
Pendent a 31/12/2014 a curt termini	0,00

- Estat del deute. Interessos explícits (deutes a llarg termini amb entitats de crèdit)

Meritats i no vençuts l'1 de gener	1.929.559,98
Meritats en l'exercici	586.706,84
Vençuts en l'exercici	586.137,34
Meritats i no vençuts el 31 de desembre	1.928.990,48

- Estat del deute. Interessos explícits (deutes amb entitats de crèdit per operacions de tresoreria)

Meritats i no vençuts l'1 de gener	0,00
Meritats en l'exercici	68.361,92
Vençuts en l'exercici	68.361,92
Meritats i no vençuts el 31 de desembre	0,00

L'entitat no ha emès emprèstits ni manté deutes amb entitats públiques.

No existeixen interessos implícits

15. INFORMACIÓ DE LES OPERACIONS PER L'ADMINISTRACIÓ DE RECURSOS PER COMPTE D'ALTRES ENS PÚBLICS

Durant l'exercici 2014 l'entitat no ha gestionat recursos per compte d'altres ens públics.

16. INFORMACIÓ DE LES OPERACIONS NO PRESSUPOSTÀRIES DE TRESORERIA

Els diferents comptes i conceptes d'operacions no pressupostàries de tresoreria han experimentat durant l'exercici 2014 les variacions que es detallen als quadres de les pàgines següents.

OPERACIONS NO PRESSUPUESTARIAS DE TESORERÍA
1. DEUTORS

CONCEPTE	DECRIPCIÓ	SALDO A 1 DE GENER	MODIFICACIONS SALDO INICIAL	CÀRRECS REALIZATS EN L'EXERCICI	TOTAL DEUTORS	ABONOS REALIZATS EN EXERCICI	DEUTORS PENDENTS A 31 DE DECEMBRE
- 10001	FIANCES	0,00 €	0,00 €	0,00 €	0,00 €	0,00 €	0,00 €
- 10040	HISENDA PUBLICA DEUTORA PER IVA	20.858,00 €	0,00 €	5.258,27 €	26.116,27 €	20.858,00 €	5.258,27 €
- 10042	DEUTORS PER IVA TRANSFERIT	60.037,87 €	0,00 €	184.529,54 €	244.567,41 €	203.853,49 €	40.713,92 €
- 10050	DEUTORS PER BESTRETES AL PERSONAL	3.191,52 €	0,00 €	22.984,30 €	26.175,82 €	16.377,98 €	9.797,84 €
- 10051	DEUTORS PER BESTRETES DE CAIXA FIXA	0,00 €	0,00 €	0,00 €	0,00 €	0,00 €	0,00 €
- 10052	DEUTORS PER PAGAMENTS A JUSTIFICAR	0,00 €	0,00 €	174.487,43 €	174.487,43 €	174.487,43 €	0,00 €
- 10500	ALTRES DEUTORS NO PRESSUPOSTARIS	327.836,63 €	0,00 €	0,00 €	327.836,63 €	0,00 €	327.836,63 €
- 90002	HISENDA PUBLICA, IVA A COMPENSAR	0,00 €	0,00 €	24.103,98 €	24.103,98 €	24.103,98 €	0,00 €
	TOTAL	411.924,02 €	0,00 €	411.363,52 €	823.287,54 €	439.680,88 €	383.606,66 €

2. CREDITORS

CONCEPTE	DESCRIPCIÓ	SALDO A 1 DE GENER	MODIFICACIONS SALDO INICIAL	ABONAMENTS REALIZATS EN L'EXERCICI	TOTAL ACREADORS	CÀRRECS REALIZATS EN L'EXERCICI	ACREADORS PDTS. DE PAGAMENT A 31 DE DECEMBRE
- 20001	IRPF, RETENCIO TREBALL PERSONAL	153.878,96 €	0,00 €	1.053.064,55 €	1.206.943,51 €	1.065.560,55 €	141.382,96 €
- 20030	SEGURETAT SOCIAL	27.286,46 €	0,00 €	2.034.203,00 €	2.061.489,46 €	2.033.466,65 €	28.022,81 €
- 20031	MUNPAL	0,00 €	0,00 €	0,00 €	0,00 €	0,00 €	0,00 €
- 20032	MUFACE	49,53 €	0,00 €	262,92 €	312,45 €	262,92 €	49,53 €
- 20033	CLASSES PASSIVES - MIN. ECONOMIA I HISENDA	621,38 €	0,00 €	600,74 €	1.222,12 €	472,01 €	750,11 €
- 20040	HISENDA PUBLICA CREDITORA PER IVA	0,00 €	0,00 €	37.508,70 €	37.508,70 €	37.508,70 €	0,00 €
- 20049	CREDITORS PER IVA SUPORTAT	39.232,74 €	0,00 €	152.279,11 €	191.511,85 €	127.122,07 €	64.389,78 €
- 20060	RETENCIONS JUDICIALS	108,38 €	0,00 €	3.598,63 €	3.707,01 €	3.707,01 €	0,00 €
- 20070	QUOTA SINDICAL	0,00 €	0,00 €	3.964,60 €	3.964,60 €	3.964,60 €	0,00 €
- 20071	PLA DE PENSIONS	0,00 €	0,00 €	35.209,00 €	35.209,00 €	35.209,00 €	0,00 €
- 20080	FIANCES REBUDES A CURT TERMINI	647.354,31 €	0,00 €	77.068,36 €	724.422,67 €	86.626,27 €	637.796,40 €
- 20140	ALTRES DIPOSITS REBUTS A CURT TERMINI	2.345,26 €	0,00 €	1.239,40 €	3.584,66 €	0,00 €	3.584,66 €
- 20900	CREDITORS CONCEPTES NO PRESSUPOSTARIS	3,75 €	0,00 €	86.661,19 €	86.664,94 €	86.664,94 €	0,00 €
- 20999	CREDITORS PER OPERACIONS DE TESORERIA	0,00 €	0,00 €	2.000.000,00 €	2.000.000,00 €	2.000.000,00 €	0,00 €

Exercici 2014

CONCEPTE	DESCRIPCIÓ	SALDO A 1 DE GENER	MODIFICACIONS SALDO INICIAL	ABONAMENTS REALIZATS EN L'EXERCICI	TOTAL ACREADORS	CÀRRECS REALIZATS EN L'EXERCICI	ACREADORS PDTS. DE PAGAMENT A 31 DE DECEMBRE
	TOTAL	870.880,77 €	0,00 €	5.485.660,20 €	6.356.540,97 €	5.480.564,72 €	875.976,25 €

Exercici 2014

CONCEPTE	DESCRIPCIÓ	COBROS PDTES. D' APLICACIÓ A 1 DE GENER	MODIFICACIONS SALDO INICIAL	COBROS REALIZATS EN L'EXERCICI	TOTAL COBRAMENTS PDTS APLICACIÓ	COBRAMENTS APLICATS EN L'EXERCICI	COBRAMENTS PDTES. D'APLICACIÓ A 31 DE DECEMBRE
- 30001	INGR. PENDENTS D'APLICACIO. CAIXA, EFECTIU	0,00 €	0,00 €	0,00 €	0,00 €	0,00 €	0,00 €
- 30002	INGR. PENDENTS D'APLICACIO. COMPTES OPERATIUS	550.009,00 €	0,00 €	2.927,00 €	552.936,00 €	552.936,00 €	0,00 €
- 30003	INGR. PENDENTS D'APLICACIO. COMPTES RESTRINGITS	1.896,00 €	0,00 €	4.593.137,44 €	4.595.033,44 €	4.595.033,44 €	0,00 €
- 30004	INGRES ANTICIPAT PENDENT D'APLICACIÓ	0,00 €	0,00 €	0,00 €	0,00 €	0,00 €	0,00 €
- 30010	ALTRES INGRESSOS PENDENTS D'APLICACIO	0,00 €	0,00 €	0,00 €	0,00 €	0,00 €	0,00 €
	TOTAL	551.905,00 €	0,00 €	4.596.064,44 €	5.147.969,44 €	5.147.969,44 €	0,00 €

CONCEPTE	DECRIPCIÓ	PAGAMENTS PDTS. D'APLICACIÓ A 1 DE GENER	MODIFICACIONS SALDO INICIAL	PAGAMENTS REALIZATS EN L'EXERCICI	TOTAL PAGAMENTS PDTS. APLICACIÓ	PAGAMENTS APLICATS EN L'EXERCICI	PAGOS PDTS. D'APLICACIÓ A 31 DE DECEMBRE
- 40001	PAGAMENTS PENDENTS APLICACIO	0,00 €	0,00 €	104.377,54 €	104.377,54 €	104.377,54 €	0,00 €
- 40002	PAGAMENTS PENDENTS APLICACIÓ BESTRETA ORGT	0,00 €	0,00 €	3.357.513,24 €	3.357.513,24 €	3.357.513,24 €	0,00 €
	TOTAL	0,00 €	0,00 €	3.461.890,78 €	3.461.890,78 €	3.461.890,78 €	0,00 €

17. INGRESSOS I DESPESES

17.1. Subvencions rebudes

El detall de les diferents subvencions corrents rebudes l'exercici 2014 per l'entitat es recull al quadre següent:

SUBVENCIONS D'ORGANISMES DE L'ADMINISTRACIÓ GENERAL DE L'ESTAT

PROGRAMA/FINALITAT DE LA SUBVENCIÓ	IMPORT REBUT	IMPORT PENDENT DE JUSTIFICAR
COMPENSACIÓ DESPESES REVISIO CENS ELECTORAL 2013	306,65	0,00
DIETES MEMBRES MESES ELECTORALS ELECC. PARLAMENT EUROPEU	4.132,26	0,00
LIQUIDACIÓ SUBVENCIÓ DOCUP FEDER 2000-2006	4.479,12	0,00

SUBVENCIONS DE LA GENERALITAT DE CATALUNYA

PROGRAMA/FINALITAT DE LA SUBVENCIÓ	IMPORT REBUT	IMPORT PENDENT DE JUSTIFICAR
FONS PER AL FOMENT DEL TURISME	51,98	51,98
ACTIVITATS ENS LOCALS AMB PLA LOCAL DE JOVENTUT	3.625,00	0,00
PUOSC: LINIA DESPESES REPARACIONS, MANTENIMENT I CONSERVACIÓ	66.837,85	0,00
SERVEIS SOCIALS I ALTRES PROGRAMES DE BENESTAR SOCIAL	395.890,85	0,00
FONS DE COOPERACIÓ LOCAL DE CATALUNYA, 2013	300.120,93	12.550,99
FONS DE COOPERACIÓ LOCAL DE CATALUNYA, 2014	292.262,99	12.755,82
SOC: COL.LABORACIÓ SOCIAL EN ADMINISTRACIONS PÚBLIQUES	12.596,31	0,00
SOC: ACCIONS DE FORMACIÓ D'OFERTA	117.915,00	0,00
SOC: PROGRAMA MIXT TREBALL I FORMACIÓ, MAJORS 30 ANYS	83.724,00	0,00
SOC: PROGRAMA MIXT REBALL I FORMACIÓ, BENEFICIARIS PIRMI	40.005,28	0,00
ARC: CANON GESTIO RESIDUS MUNICIPALS	30.934,89	0,00
ACA: ESTACIÓ DEPURADORA AIGÜES RESIDUALS	545.545,13	0,00
AHC: GESTIO BORSA MEDIACIÓ LLOGUER SOCIAL HABITATGES	17.383,00	0,00
AHC: PROGRAMA MEDIACIÓ LLOGUER SOCIAL HABITATGES	28.202,50	0,00
AHC: XARXA D'HABITATGES D'INSERCIÓ	1.200,00	0,00

SUBVENCIONS DE LA DIPUTACIÓ DE BARCELONA

PROGRAMA/FINALITAT DE LA SUBVENCIÓ	IMPORT REBUT	IMPORT PENDENT DE JUSTIFICAR
COBERTURA SITUACIONS URGÈNCIA SOCIAL	58.547,68	0,00
SERVEI ATENCIÓ DOMICILIÀRIA	31.289,67	0,00
PLANS LOCALS D'OCUPACIÓ	51.785,57	51.785,57
FUNCIONAMENT ESCOLA MUNICIPAL D'ADULTS	8.000,00	0,00
SUPORT EDUCATIU	5.000,00	0,00
FINANÇAMENT ÀMBIT D'IGUALTAT I CIUDADANIA	24.103,01	0,00
CAMINADA, CURSA I PATINADA POPULAR	2.846,00	0,00
US D'ESPAYS ESPORTIUS ESCOLARS	2.621,00	0,00
NITS D'ESTIU 2014	2.100,00	0,00
FIRES	2.000,00	0,00
DINAMITZACIÓ MERCAT MUNICIPAL	1.500,00	0,00
APLEC DE CASTELLAR VELL	810,00	0,00
INFORME ESTAT ECOLÒGIC RIU RIPOLL	1.689,00	0,00
DINAMITZACIÓ ASSOCIACIÓ COMERCIANTS	2.000,00	0,00
DINAMITZACIÓ COMERCIAL	2.000,00	0,00
FOMENT DE L'OCUPACIÓ DE LOCALS BUITS	1.000,00	0,00
PROMOCIÓ DE LA SALUT	6.000,00	0,00
ACCIONS DE SALUT AMBIENTAL	8.173,85	0,00
SUPORT AL SERVEI D'OMIC	9.686,00	0,00
FINANÇAMENT SERVEIS LOCALS D'OCUPACIÓ	23.152,20	0,00
INFORMACIÓ AL PARC NATURAL SANT LLORENÇ DEL MUNT I L'OBAC	5.175,05	0,00
SERVEI D'EMENJADOR DE LES ESCOLES BRESSOL MUNICIPALS	7.307,00	7.307,00
FONS PER A GARANTIR EL LLOGUER JUST	10.000,00	0,00
RECOLLIDA I TRACTAMENT RESIDUS MUNICIPALS, ZONA LES ARENES	2.291,59	0,00
FINANÇAMENT DE L'ÀMBIT DE BENESTAR SOCIAL	55.119,25	0,00

CONSERVACIÓ I MANTENIMENT DE L'ENLLUMENAT PÚBLIC	106.014,77	0,00
PROGRAMACIONS D'ARTS ESCÈNIQUES I MUSICALS	2.420,00	0,00
PREPARACIÓ PROVES ACCÉS A FP DE GRAU SUPERIOR	21.000,00	0,00
PREPARACIÓ PROVES ACCÉS A FP DE GRAU MITJÀ	7.500,00	0,00
FINANÇAMENT LLARS D'INFANTS DE TITULARITAT MUNICIPAL	61.489,19	0,00

SUBVENCIONS DLE CONSORCI DE RESIDUS DEL VALLÈS OCCIDENTAL

PROGRAMA/FINALITAT DE LA SUBVENCIÓ	IMPORT REBUT	IMPORT PENDENT DE JUSTIFICAR
RECOLLIDA SELECTIVA DE VIDRE, ENVASOS, PAPER I CARTRÓ	134.190,20	0,00

ALTRES TRANSFERÈNCIES CORRENTS

PROGRAMA/FINALITAT DE LA SUBVENCIÓ	IMPORT REBUT	IMPORT PENDENT DE JUSTIFICAR
CAIXABANK, SA: ACTUACIONS VINCULADES AMB LA POBRESSA	6.000,00	0,00
HUMANA-FUNDACIÓ PUEBLO A PUEBLO: INST. CONT. ROBA I CALÇAT	2.000,00	0,00
SOREA, SA: SUPORT EXPOSICIÓ PINTOR ANTONI COSTA	12.000,00	0,00

L'import pendent de justificar es refereix al moment d'elaboració d'aquesta memòria.

El detall de les diferents subvencions de capital rebudes l'exercici 2014 es recull al quadre següent:

PROGRAMA/FINALITAT DE LA SUBVENCIÓ	IMPORT REBUT	IMPORT PENDENT DE JUSTIFICAR
PLA DE MILLORA DE PLACES I ESPAIS PÚBLICS	247.367,79	0,00
OBRES DE MILLORES PER A ESCOLES MUNICIPALS	110.300,00	0,00
RESTAURACIÓ FAÇANES I TANCA PERIM. ESCOLA MUNICIPAL MÚSICA	35.983,75	35.983,75
ARRANJAMENT DE CAMINS FORESTALS	40.111,65	0,00
PAVIMENTACIÓ I CONSERVACIÓ DE LES VIES PÚBLIQUES	175.000,00	175.000,00
ATM: MILLORA DLE TRANSPORT URBA	31.485,33	0,00
SOREA: XARXA ABASTAMENT AIGUA	175.000,00	0,00

17.2. Subvencions concedides

La concessió de subvencions per l'entitat s'ajusta al procediment de concurrència competitiva establert per la Llei 38/2003, de 17 de novembre, general de subvencions.

Per acord del Ple de l'ajuntament de 30 de gener de 2007 es va aprovar un Reglament regulador de l'activitat de foment de l'Ajuntament de Castellar del Vallès i els seus organismes autònoms i unes Bases generals reguladores de la concessió de subvencions (Butlletí Oficial de la Província de Barcelona núm. 95, annex I, de 20 d'abril de 2007). D'acord amb la disposició final del referit reglament, aquest va entrar en vigor el dia 1 de gener de 2008

De conformitat amb aquest reglament i les bases generals, la Junta de Govern Local ha acordat, en sessió de 21 de gener de 2014, aprovar les bases específiques d'atorgament de subvencions a entitats de l'àmbit dels projectes de cooperació internacional al desenvolupament. De les bases específiques i de la convocatòria s'ha fet publicitat mitjançant anunci al Butlletí Oficial de la Província de Barcelona de 28 de gener de 2014

També de conformitat amb els esmentats reglament i bases generals, la Junta de Govern Local ha acordat, en sessió de 18 de febrer de 2014, aprovar les bases

específiques d'atorgament de subvencions a entitats dels àmbits de benestar social i salut i igualtat, cultura i lleure, solidaritat i nova ciutadania, esports, educació, gent gran, joventut i medi ambient. De les bases específiques i de la convocatòria s'ha fet publicitat mitjançant anunci al Butlletí Oficial de la Província de Barcelona de 3 de març de 2014

Així mateix, per acord de la Junta de Govern Local de 13 de maig de 2014 s'han aprovat les bases per a la concessió d'ajuts econòmics a les famílies que utilitzin els serveis de casals d'estiu, i la corresponent convocatòria. De les bases específiques i de la convocatòria s'ha fet publicitat mitjançant anunci al Butlletí Oficial de la Província de Barcelona de 22 de maig de 2014.

Els llistats següents informen de l'import total de les obligacions reconegudes a càrrec de les diferents partides dels capítols 4 i 7 de l'estat de despeses del pressupost:

CODI PARTIDA	DESCRIPCIÓ PARTIDA	OBLIGACIONS RECONEGUDES (EUR)
I. Subvencions a entitats		
A2-170-489.00	Tr. co. a entitats, àmbit de Medi Ambient	650,00
C1-320-489.00	Tr. co. a entitats, àmbit d'Educació	37.164,60
C8-231-480.00	Tr. co. a entitats, àmbit de Gent Gran	4.320,00
C9-231-490.00	Tr. co. a entitats, àmbit de Cooperació	50.862,24
C10-230-489.00	Tr. co. a entitats, àmbit d'Igualtat	540,96
D7-334-489.00	Tr. co. a entitats, àmbit de Cultura	22.885,72
D8-340-489.00	Tr. co. a entitats, àmbit d'Esports	23.094,15
II. Altres subvencions concedides en règim de concurrència		
A1-153-480.07	Subv. foment borsa lloguer social habitatges	4.216,54
C4-230-480.05	Subv. persones escassa capacitat econòmica	9.350,00
C4-230-480.08	Subv. famílies monoparentals	5.159,08
III. Subvencions nominatives		
A2-132-489.05	Servei a la Natura de Castellar del Vallès	1.500,00
A2-132-489.18	ADF de Castellar del Vallès	4.410,00
A2-135-489.04	Associació Bombers Voluntaris de Castellar	1.500,00
B2-912-489.00	Grups polítics constituïts a la Corporació	29.040,00
C1-324-453.90	Universitat Autònoma de Barcelona	2.500,00
C4-230-489.22	Fundació Obra Social Benèfica	285.000,00
C4-230-780.02	Fundació Obra Social Benèfica	130.000,00
C4-230-489.30	Parròquia de Sant Esteve (Via Solidària)	7.000,00
C4-230-489.31	Fundació Privada Atendis	2.300,00
C5-338-489.10	Vilabarrakes	9.000,00
D7-332-489.08	Associació Cultural Arxiu d'Història de Castellar	7.000,00
D7-334-489.19	Antonio Martínez Andreu (Museu de la Coca Cola)	500,00
D7-334-489.37	Grup Il·lusió	2.500,00
D7-338-489.06	Associació Promoció Espectacle Infantil i Juvenil	7.000,00
D8-340-489.01	Unió Esportiva Castellar	27.567,20
E3-431-489.28	Associació Paradistes Mercat Municipal	21.000,00
E3-431-489.38	Associació Comerciants Castellar del Vallès	4.000,00
IV. Ajuts socials		
A1-153-480.06	Ajuts accés a l'habitatge	32.483,46
C4-230-480.00	Ajuts socials	16.438,02
C4-230-480.01	Ajuts a famílies	148.217,28

C4-230-480.04	Pla suport afectats desnonaments hipotecaris	17.393,06
V. Quotes pertinença a associacions i consorcis		
B2-920-489.23	Federació de Municipis de Catalunya	4.213,65
B2-920-489.24	Associació Catalana de Municipis i Comarques	3.720,00
B2-920-489.25	Associació Internacional de Ciutats Educadores	220,00
B2-920-489.26	Agrupació Municipis Titulars Servei transport Urbà	3.234,01
B2-920-489.33	Consell de Col·legis de Veterinaris de Catalunya	389,73
B2-920-489.34	Associació Catalana de Comptabilitat i Direcció	300,00
B2-920-489.35	Associació Catalana d'Escoles de Música	371,00
B2-920-489.36	Associació d'Arxivers Gest. Doc. de Catalunya	195,00
B2-943-467.01	Consorci Localret	2.691,23
B2-943-467.02	Consorci per a la Defensa Conca Riu Besòs	281,46
B2-943-467.03	Consorci de Turisme del Vallès Occidental	3.480,00
B2-943-467.04	Consorci de Residus del Vallès Occidental	5.769,15
C1-324-467.00	Consorci per a la Normalització Lingüística	48.246,80
C9-231-489.09	Fons Català Cooperació al Desenvolupament	1.100,00
D2-924-489.20	Federació de Ràdios Locals de Catalunya	771,89
E2-241-467.06	Consorci Promoció Econòmica del Vallès Occidental	1.000,00
VI. Altres transferències corrents		
C1-324-453.90	Universitat Autònoma de Barcelona	2.500,00
C4-230-480.02	Consell Comarcal del Vallès Occidental	25.483,63
C9-231-490.03	Tr. co. al exterior per a emergències	3.000,00
E3-430-470.01	Concurs d'aparadors de nadal	300,00
Total capítol 4		889.359,86
Total capítol 7		130.000,00

Les transferències i subvencions corrents concedides per import superior a 3.000,00 EUR són les següents:

NOM O RAÓ SOCIAL DE LES PERSONES BENEFICIÀRIES	NIF	IMPORT (EUR)
Agrupació de Defensa Forestal (ADF) de Castellar del Vallès	G58391228	4.410,00
AMPA Escola Bonavista	G59409896	3.922,00
AMPA Escola El Sol i la Lluna	G64574460	6.195,00
AMPA Escola Emili Carles Tolrà	G58242462	3.803,20
AMPA Escola Joan Blanquer	G63334544	4.087,20
AMPA Escola Mestre Pla	G62283221	6.069,40
AMPA Escola Sant Esteve	G58970310	6.270,00
Arxiu d'Història de Castellar del Vallès	G58242454	7.000,00
Asociación de Concesionarios del Mercado Municipal de Castellar del Vallès	G58267790	11.000,00
Asociación Entrepueblos	G58544057	11.550,00
Associació Afrocatalana d'Acció Solidària Amics de la Casamance	G65656357	3.646,44
Associació de Comerciants de Castellar del Vallès	G60271228	4.000,00
Associació de la Germandat de Jubilats i Pensionistes de Castellar del Vallès	G58667619	4.320,00
Associació per a la Promoció de l'Espectacle Infantil i Juvenil de Castellar del Vallès	G60925625	7.000,00
Castellar por Colombia	V64842677	9.000,00
Club de Tennis de Castellar del Vallès	G62227236	3.289,90
Cooperació al Desenvolupament del Camerun	G61823720	7.615,80
Cruz Roja Española	Q2866001G	3.000,00

Farmacéuticos Mundi	G46973715	3.000,00
Fons Català de Cooperació al Desenvolupament	G17125832	11.250,00
Fundació Obra Social Benèfica de Castellar del Vallès	G08571846	285.000,00
Fundació Obra Social Benèfica de Castellar del Vallès	G08571846	130.000,00
Parròquia de Sant Esteve en Castellar del Vallès (Via Solidària)	R0800285I	7.000,00
Suport Castellar - Associació dels Familiars dels Malalts Mentals	G61959417	5.124,00
Unió Esportiva Castellar	G58171802	27.567,20
Unomasunomas	G64476344	6.300,00
Vilabarrakes	G64870371	9.000,00

18. INFORMACIÓ SOBRE VALORS REBUTS EN DIPÒSIT

Els diferents comptes i conceptes mitjançant els quals es registren comptablement els valors dipositats, dins dels quals s'inclouen els avals i les assegurances de caució, han experimentat durant l'exercici 2014 les variacions que es detallen als quadres de les pàgines següents.

Exercici 2014

CONCEPTE	DESCRIPCIÓ	SALDO A 1 DE GENER	MODIFICACIONS SALDO INICIAL	DEPÓSITS REBUTS EN L'EXERCICI	TOTAL DEPÓSITS REBUTS	DEPÓSITS CANCEL·LATS	DEPÓSITS PDTS. DE DEVOLUCIÓ A 31 DE DECEMBRE
- 70300	ALTRES VALORS	2.995.493,43 €	0,00 €	135.965,46 €	3.131.458,89 €	489.304,73 €	2.642.154,16 €
	TOTAL	2.995.493,43 €	0,00 €	135.965,46 €	3.131.458,89 €	489.304,73 €	2.642.154,16 €

19. QUADRE DE FINANÇAMENT

Els recursos obtinguts en l'exercici així com també la seva aplicació o ús i l'efecte que han produït aquestes operacions sobre el capital circulant es detallen als quadres de les pàgines següents.

Ajuntament de Castellar del Vallès

Exercici 2014

FONS APLICATS	2014
1. Recursos aplicados en operaciones de gestión	28.668.270,71 €
a) Reducción de existencias de productos terminados y en tiempo de fabricación	
b) Aprovisionamientos	
c) Servicios exteriores	8.563.738,45 €
d) Tributos	85.905,86 €
e) Gastos de personal y prestaciones sociales	7.771.505,58 €
f) Transferencias y subvenciones	1.019.359,86 €
g) Gastos financieros	757.397,55 €
h) Otras pérdidas de gestión corriente y gastos excepcionales	7.863.627,22 €
i) Dotación provisiones de activos circulantes	2.606.736,19 €
2. Pagos pendientes de aplicación	
3. Gastos amortizables	
4. Adquisiciones y otras altas de inmovilizado	6.944.002,69 €
a) Inversiones destinadas al uso general	1.364.097,59 €
b) Inversiones inmateriales	22.757,68 €
c) Inversiones materiales	4.743.353,36 €
d) Inversiones gestionadas	
e) Patrimonio Público del Suelo	813.794,06 €
f) Inversiones financieras	
5. Disminuciones directas de patrimonio	734.445,23 €
a) En adscripción	
b) En cesión	
c) Entregado al uso general	734.445,23 €
6. Cancelación o traspaso a corto plazo de deudas a largo plazo	3.608.463,07 €
a) Empréstitos y otros pasivos	
b) Por préstamos recibidos	3.608.463,07 €
c) Otros conceptos	
7. Provisiones para riesgos y gastos	
Total Aplicaciones	39.955.181,70 €
Exceso de orígenes sobre aplicaciones	

FONS OBTINGUTS	2014
1. Recursos procedentes de operaciones de gestión	27.892.511,26 €
a) Ventas y prestaciones de servicios	336.388,39 €
b) Aumento de existencias de productos terminados y en curso de fabricación	
c) Ingresos tributarios	15.820.415,84 €
d) Ingresos urbanísticos	
e) Transferencias y subvenciones	8.521.698,15 €
f) Ingresos financieros	104.700,42 €
g) Otros ingresos de gestión corriente e ingresos excepcionales	960.596,16 €
h) Provisiones aplicadas de activos circulantes	2.148.712,30 €
2. Cobros pendientes de aplicación	-551.905,00 €
3. Incrementos directos de patrimonio	
a) En adscripción	
b) En cesión	
4. Deudas a largo plazo	
a) Empréstitos y pasivos análogos	
b) Préstamos recibidos	
c) Otros conceptos	
5. Enajenaciones y otras bajas de inmovilizado	6.051.907,76 €
a) Inversiones destinadas al uso general	2.528.394,83 €
b) Inversiones inmateriales	
c) Inversiones materiales	3.523.512,93 €
d) Patrimonio Público del Suelo	
e) Inversiones financieras	
6. Cancelación anticipada o traspaso a corto plazo de inmovilizados financieros	
Total Orígenes	33.392.514,02 €
Exceso de aplicaciones sobre orígenes	6.562.667,68 €

Ajuntament de Castellar del Vallès

Exercici 2014

Data: 31/12/2014

Hora: 14:28:52

Pàgina: 2

VARIACIÓ DE CAPITAL CIRCULANTE (Resum)	2014	
	AUGMENTS	DISMINUCIONS
1. Existencias		
2. Deudores	1.195.582,86 €	486.341,25 €
a) Presupuestarios	1.195.582,86 €	
b) No presupuestarios		28.317,36 €
c) Por administración de recursos de otros entes		
d) Variación de provisiones		458.023,89 €
3. Acreedores	350.561,37 €	
a) Presupuestarios	337.039,00 €	
b) No presupuestarios	13.522,37 €	
c) Por administración de recursos de otros entes		
4. Inversiones financieras temporales		
5. Empréstitos y otras deudas a corto plazo		917,95 €
a) Empréstitos y otras emisiones		
b) Préstamos recibidos y otros conceptos		917,95 €
6. Otras cuentas no bancarias		
7. Tesorería	135.593,79 €	
a) Caja	4.870,64 €	
b) Bancos e instituciones de crédito	130.723,15 €	
8. Ajustes por periodificación		
Total	980.615,28 €	485.423,30 €
Variación del capital circulante	495.191,98 €	

20. INFORMACIÓ PRESSUPOSTÀRIA

El pressupost general de l'exercici 2014 va ser aprovat inicialment per acord del Ple municipal de data 29 d'octubre de 2013

L'anunci de l'exposició pública va ser publicat al Butlletí Oficial de la Província de Barcelona de 31 d'octubre de 2013

En el període d'exposició pública es va presentar una reclamació, per part del sr. Daniel Martínez Pascual, que manifesta actuar en representació de l'associació política Iniciativa per Catalunya Verds. En sessió de 26 de novembre de 2013, el ple va acordar desestimar la reclamació presentada i aprovar definitivament el pressupost general. L'anunci de l'aprovació definitiva, incloent el resum per capítols de cadascun dels pressupostos que integren el Pressupost General, va ser publicat al Butlletí Oficial de la Província de Barcelona de 10 de desembre de 2013

La liquidació del pressupost de l'ajuntament va ser aprovada per resolució de l'alcalde de 25 de febrer de 2015. D'aquesta liquidació i dels seus resultats es dona compte al Ple de la Corporació de data 24 de març de 2015

20.1. Exercici corrent

Als quadres que figuren a continuació es presenta la informació relativa a:

A) Pressupost de despeses

- A.1) Modificacions de crèdit: informació sobre les modificacions de crèdit aprovades durant l'exercici
- A.2) Romanents de crèdit
- A.3) Execució de projectes de despesa: informació individualitzada dels projectes de despesa que es financen amb recursos afectats, tant els iniciats en l'exercici com els que estaven en curs l'1 de gener de 2011
- A.4) Creditors per operacions pendents d'aplicar al pressupost

B) Pressupost d'ingressos

- B.1) Procés de gestió: informació sobre els drets anul·lats, cancel·lats i sobre la recaptació neta
- B.2) Devolucions d'ingressos
- B.3) Compromisos d'ingrés: no es presenta informació sobre aquest extrem atès que la comptabilització dels ingressos pressupostaris no es porta en fase de compromís d'ingrés, sinó que directament es passa a la fase de dret reconegut o, en el seu cas, ingrés amb contret simultani

**EXERCICI CORRENT
PRESUPOST DE DESPESES
MODIFICACIONS DE CRÈDIT.**

Fecha: 31/12/2014

Hora: 13:42:35

Pàgina: 1

Ejercicio 2014

APLICACIÓ PRESSUPOSTÀRIA DESCRIPCIÓ	CRÈDITS EXTRAORDINARIS	SUPLEMENTS DE CRÈDIT	AMPLIACIONS DE CRÈDIT	TRANSFERÈNCIES DE CRÈDIT		INCOORPORACIÓ DE REMANENTS DE CRÈDIT	CRÈDITS GENERATS PER INGRESSOS	BAIXESS PER ANUL·LACIÓ	AJUSTAMENTS PER PRORROGA	TOTAL MODIFICACIONS
				POSITIVES	NEGATIVES					
2014-A1-151-22604 JURÍDICS, CONTENCIOSOS - URBANISME		5.371,91 €								5.371,91 €
2014-A1-151-22706 ESTUDIS I TREBALLS TÈCNICS - URBANISME				2.542,13 €						2.542,13 €
2014-A1-151-60001 ADQUISICIÓ DE SOLARS						29.213,72 €				29.213,72 €
2014-A1-151-64002 PROJECTES I ESTUDIS					2.542,13 €	2.480,23 €				-61,90 €
2014-A1-153-20200 ARRENDAMENTS EDIFICIS I ALTRES CONSTRUCCIONS	2.400,00 €									2.400,00 €
2014-A1-153-48006 AJUTS ACCÈS A L'HABITATGE							6.700,00 €			6.700,00 €
2014-A1-312-65000 INVERSIONS AMPLIACIO CAP SALUT						843,66 €				843,66 €
2014-A2-162-20900 CÀNONS - ELIMINACIÓ DE RESIDUS					63.821,41 €					-63.821,41 €
2014-A2-162-62701 BENS CONCESSIO RECOLLIDA RESIDUS I NETEJA VIARIA							348.016,11 €			348.016,11 €
2014-A3-155-22712 PRESTACIÓ DE SERVEIS - MANTENIMENT VIA PÚBLICA				63.821,41 €	91,00 €					63.730,41 €
2014-A3-155-60901 URBANITZACIO PROLONGACIO AVDA. AIRESOL						3.746,46 €				3.746,46 €
2014-A3-155-60902 URBANITZACIO POLIGON INDUSTRIAL CAN BAGES						153.969,92 €				153.969,92 €
2014-A3-155-61901 CONDICIONAMENT ESPAI PÚBLIC				91,00 €		465.747,44 €	287.479,44 €			753.317,88 €
2014-A3-155-62300 ADQUISICIO MAQUINARIA I MATERIAL	6.266,59 €									6.266,59 €
2014-A3-161-22717 PRESTACIÓ DE SERVEIS - DEPURACIÓ D'AIGÜES				27.993,74 €						27.993,74 €
2014-A3-161-60904 ACTUACIONS DE MILLORA DE LA XARXA D'AIGUA						471.256,68 €				471.256,68 €
2014-A3-933-63200 CONDICIONAMENT IMMOBLES MUNICIPALS						9.912,28 €				9.912,28 €
2014-A4-440-22301 TRANSPORTS	65.500,00 €									65.500,00 €
2014-A4-440-47201 SARBUS								50.000,00 €		-50.000,00 €
2014-A4-440-47202 COMPENSACIÓ DÉFICIT TRANSPORT URBÀ								15.500,00 €		-15.500,00 €
2014-A4-440-62400 TRANSPORT URBÀ						35.668,32 €	11.485,33 €			47.153,65 €
2014-B1-931-12000 RETRIBUCIONS BÀSIQUES FUNCIONARIS ADM FINAN					581,70 €					-581,70 €

**EXERCICI CORRENT
PRESUPOST DE DESPESES
MODIFICACIONS DE CRÈDIT.**

Fecha: 31/12/2014

Hora: 13:42:35

Pàgina: 3

Ejercicio 2014

APLICACIÓ PRESSUPOSTÀRIA DESCRIPCIÓ	CRÈDITS EXTRAORDINARIS	SUPLEMENTS DE CRÈDIT	AMPLIACIONS DE CRÈDIT	TRANSFERÈNCIES DE CRÈDIT		INCOORPORACIÓ DE REMANENTS DE CRÈDIT	CRÈDITS GENERATS PER INGRESSOS	BAIXES PER ANUL·LACIÓ	AJUSTAMENTS PER PRORROGA	TOTAL MODIFICACIONS
				POSITIVES	NEGATIVES					
2014-C1-320-22710 PRESTACIÓ DE SERVEIS - ESCOLES BRESSOL					26.094,86 €					-26.094,86 €
2014-C1-320-48900 TRANSFERÈNCIES CORRENTS - EDUCACIÓ					2.835,40 €					-2.835,40 €
2014-C1-324-46700 CONSORCI NORMALITZACIÓ LINGÜÍSTICA				23.246,80 €						23.246,80 €
2014-C1-336-63203 CONDICIONAMENT EDIFICI MUNICIPAL TORRE BALADA							35.983,75 €			35.983,75 €
2014-C2-313-22628 DESPESES DIVERSES - PROMOCIÓ DE LA SALUT				4.156,98 €						4.156,98 €
2014-C4-230-22625 DESPESES DIVERSES PROGRAMES TRANSVERSALS				3.300,00 €						3.300,00 €
2014-C4-230-48005 SUBVENCIÓ PERSONES ESCASSA CAPACITAT ECONÒMICA					3.300,00 €					-3.300,00 €
2014-C4-230-48922 OBRA SOCIAL BENÈFICA		190.200,00 €								190.200,00 €
2014-C4-230-48929 ASSOCIACIÓ PRODISMINUÏTS PSÍQUICS SAB I COM.							2.300,00 €			-2.300,00 €
2014-C4-230-48931 FUNDACIÓ PRIVADA ATENDIS	2.300,00 €									2.300,00 €
2014-C5-337-22709 PRESTACIÓ DE SERVEIS - JOVENTUT				999,00 €						999,00 €
2014-C5-337-48900 TRANSFERÈNCIES CORRENTS - JOVENTUT					999,00 €					-999,00 €
2014-C9-232-22699 ALTRES DESPESES DIVERSES -COOPERACIÓ I VOLUNTARIAT				712,54 €						712,54 €
2014-D2-924-22615 DESPESES DIVERSES - PUBLICACIONS COMUNICACIÓ					536,89 €					-536,89 €
2014-D2-924-48920 FEDERACIÓ DE RADIOS LOCALS DE CATALUNYA				531,89 €						531,89 €
2014-D7-332-48908 ASSOCIACIÓ CULTURAL ARXIU D'HISTÒRIA DE CASTELLAR					2.500,00 €					-2.500,00 €
2014-D7-334-48900 TRANSFERÈNCIES CORRENTS - CULTURA I LLEURE				1.200,00 €						1.200,00 €
2014-D7-334-48937 GRUP IL·LUSIO	2.500,00 €									2.500,00 €
2014-D7-338-22623 FESTES POPULARS					1.200,00 €					-1.200,00 €
2014-D8-340-48001 AJUTS A FAMÍLIES				3.000,00 €						3.000,00 €
2014-D8-340-48900 TRANSFERÈNCIES CORRENTS - ESPORTS					6.567,20 €					-6.567,20 €
2014-D8-340-48901 UNIÓ ESPORTIVA CASTELLAR				3.567,20 €						3.567,20 €

**EXERCICI CORRENT
PRESUPOST DE DESPESES
MODIFICACIONS DE CRÈDIT.**

Fecha: 31/12/2014

Hora: 13:42:35

Pàgina: 4

Ejercicio 2014

APLICACIÓ PRESSUPOSTÀRIA DESCRIPCIÓ	CRÈDITS EXTRAORDINARIS	SUPLEMENTS DE CRÈDIT	AMPLIACIONS DE CRÈDIT	TRANSFERÈNCIES DE CRÈDIT		INCOORPORACIÓ DE REMANENTS DE CRÈDIT	CRÈDITS GENERATS PER INGRESSOS	BAIXES PER ANUL·LACIÓ	AJUSTAMENTS PER PRORROGA	TOTAL MODIFICACIONS
				POSITIVES	NEGATIVES					
2014-D8-342-21200 REP. MANT. I CONSERV. EDIFICIS ESPORTS				1.078,05 €						1.078,05 €
2014-D8-342-63200 CONDICIONAMENT IMMOBLES MUNICIPALS						22,91 €				22,91 €
2014-E1-491-62700 ESPAI CIVIC EL MIRADOR						5.997,88 €				5.997,88 €
2014-E2-241-14300 ALTRE PERSONAL SUBSTITUCIONS				673,99 €			170.911,09 €			171.585,08 €
2014-E2-241-22706 ESTUDIS I TREBALLS TÈCNICS - FORMACIÓ I OCUPACIÓ						2.000,00 €	117.627,54 €			115.627,54 €
2014-E2-241-46706 CONSORCI PROMOCIO ECONOMICA VALLES OCCIDENTAL	2.000,00 €									2.000,00 €
2014-E3-430-22706 ESTUDIS I TREBALLS TÈCNICS - COMERÇ I INDÚSTRIA						2.000,00 €				-2.000,00 €
2014-E3-431-22699 ALTRES DESPESES DIVERSES - PROMOCIÓ COMERÇ URBÀ		30.000,00 €		8.303,99 €						38.303,99 €
2014-E3-431-48938 ASSOCIACIO DE COMERCIANTS DE CASTELLAR DEL VALLES				2.000,00 €			2.000,00 €			4.000,00 €
TOTAL GENERAL	114.836,59 €	225.571,91 €		228.905,35 €	267.275,35 €	1.188.859,50 €	1.020.842,99 €	67.800,00 €		2.443.940,99 €

**EXERCICI CORRENT
PRESUPOST DE DESPESES
REMANENTS DE CRÈDITS**

E120

PARTIDA PRESSUPUESTARIA	DESCRIPCIÓ	REMANENTS COMPROMESOS		REMANENTS NO COMPROMESOS	
		INCORPORABLES	NO INCORPORABLES	INCORPORABLES	NO INCORPORABLES
Orgànic: A1 Programa: 150 ADM. GRAL. D'HABITATGE I URBANISME					
A1-150-12000	RETRIBUCIONS BÀSIQUES FUNCIONARIS A1 PLANIF URBAN	0,00 €	0,00 €	-95,82 €	0,00 €
A1-150-12001	RETRIBUCIONS BÀSIQUES FUNCIONARIS A2 PLANF URBAN	0,00 €	0,00 €	0,00 €	0,00 €
A1-150-12006	TRIENNIS FUNCIONARIS PLANIFICACIÓ URBANÍSTICA	0,00 €	0,00 €	6,99 €	0,00 €
A1-150-12100	COMPLEMENT DESTI FUNCIONARIS PLANIFICACIÓ ESTRATÈC	0,00 €	0,00 €	23,27 €	0,00 €
A1-150-12101	COMPLEMENT ESPECÍFIC FUNCIONARIS PLANIF URBA	0,00 €	0,00 €	65,44 €	0,00 €
Article: 12 PERSONAL FUNCIONARI		0,00 €	0,00 €	-0,12 €	0,00 €
Capítol: 1 DESPESES DE PERSONAL		0,00 €	0,00 €	-0,12 €	0,00 €
Total Orgànic i Programa: A1-150		0,00 €	0,00 €	-0,12 €	0,00 €
Orgànic: A1 Programa: 151 URBANISME					
A1-151-12000	RETRIBUCIONS BÀSIQUES FUNCIONARIS A1 URBANISME	0,00 €	0,00 €	14.677,32 €	0,00 €
A1-151-12001	RETRIBUCIONS BÀSIQUES FUNCIONARIS A2 URBANISME	0,00 €	0,00 €	2.515,00 €	0,00 €
A1-151-12003	RETRIBUCIONS BÀSIQUES FUNCIONARIS C1 URBANISME	0,00 €	0,00 €	9.884,84 €	0,00 €
A1-151-12004	RETRIBUCIONS BÀSIQUES FUNCIONARIS C2 URBANISME	0,00 €	0,00 €	-8.378,58 €	0,00 €
A1-151-12006	TRIENNIS FUNCIONARIS URBANISME	0,00 €	0,00 €	685,87 €	0,00 €
A1-151-12100	COMPLEMENT DESTÍ FUNCIONARIS URBANISME	0,00 €	0,00 €	10.970,78 €	0,00 €
A1-151-12101	COMPLEMENT ESPECÍFIC FUNCIONARIS URBANISME	0,00 €	0,00 €	7.773,85 €	0,00 €
Article: 12 PERSONAL FUNCIONARI		0,00 €	0,00 €	38.129,08 €	0,00 €
A1-151-13000	RETRIBUCIONS LABORALS URBANISME	0,00 €	0,00 €	-25.285,87 €	0,00 €
Article: 13 PERSONAL LABORAL		0,00 €	0,00 €	-25.285,87 €	0,00 €
Capítol: 1 DESPESES DE PERSONAL		0,00 €	0,00 €	12.843,21 €	0,00 €
A1-151-22604	JURÍDICS, CONTENCIOSOS - URBANISME	0,00 €	0,00 €	0,00 €	0,00 €
A1-151-22699	ALTRES DESPESES DIVERSES - URBANISME	0,00 €	0,00 €	-134,56 €	0,00 €
A1-151-22706	ESTUDIS I TREBALLS TÈCNICS - URBANISME	0,01 €	0,00 €	7.540,94 €	0,00 €
Article: 22 MATERIAL, SUBMINISTRAMENT I ALTRES		0,01 €	0,00 €	7.406,38 €	0,00 €
Capítol: 2 DESPESES CORRENTS EN BENS I SERVEIS		0,01 €	0,00 €	7.406,38 €	0,00 €
A1-151-60001	ADQUISICIÓ DE SOLARS	0,00 €	0,00 €	29.213,72 €	0,00 €
Article: 60 INVERSIÓ NOVA EN INFRAESTRUCTURES I BENS DESTINATS A L'US GENERAL		0,00 €	0,00 €	29.213,72 €	0,00 €
A1-151-64002	PROJECTES I ESTUDIS	6.273,85 €	0,00 €	251,68 €	0,00 €
Article: 64 DESPESES EN INVERSIONS DE CARACTER IMMATERIAL		6.273,85 €	0,00 €	251,68 €	0,00 €
Capítol: 6 INVERSIONS REALS		6.273,85 €	0,00 €	29.465,40 €	0,00 €
Total Orgànic i Programa: A1-151		6.273,86 €	0,00 €	49.714,99 €	0,00 €
Orgànic: A1 Programa: 152 HABITATGE					
A1-152-22699	ALTRES DESPESES DIVERSES - OFICINA D'HABITATGE	0,00 €	0,00 €	100,00 €	0,00 €
Article: 22 MATERIAL, SUBMINISTRAMENT I ALTRES		0,00 €	0,00 €	100,00 €	0,00 €
Capítol: 2 DESPESES CORRENTS EN BENS I SERVEIS		0,00 €	0,00 €	100,00 €	0,00 €

**EXERCICI CORRENT
PRESUPOST DE DESPESES
REMANENTS DE CRÈDITS**

E120

PARTIDA PRESSUPUESTARIA	DESCRIPCIÓ	REMANENTS COMPROMESOS		REMANENTS NO COMPROMESOS	
		INCORPORABLES	NO INCORPORABLES	INCORPORABLES	NO INCORPORABLES
Total Orgànic i Programa: A1-152		0,00 €	0,00 €	100,00 €	0,00 €
Orgànic: A1 Programa: 153 ACCES A L'HABITATGE					
A1-153-20200	ARRENDAMENTS EDIFICIS I ALTRES CONSTRUCCIONS	1.359,57 €	0,00 €	-2.920,32 €	0,00 €
Article: 20 ARRENDAMENTS I CANONS		1.359,57 €	0,00 €	-2.920,32 €	0,00 €
Capítol: 2 DESPESES CORRENTS EN BENS I SERVEIS		1.359,57 €	0,00 €	-2.920,32 €	0,00 €
A1-153-48006	AJUTS ACCÈS A L'HABITATGE	0,00 €	0,00 €	-783,46 €	0,00 €
A1-153-48007	SUBVENCIÓ FOMENT BORSA LLOGUER SOCIAL HABITATGE	0,00 €	0,00 €	783,46 €	0,00 €
Article: 48 A FAMILIES I INSTITUCIONS SENSE FINALITAT DE LUCRE		0,00 €	0,00 €	0,00 €	0,00 €
Capítol: 4 TRANSFERENCIES CORRENTS		0,00 €	0,00 €	0,00 €	0,00 €
Total Orgànic i Programa: A1-153		1.359,57 €	0,00 €	-2.920,32 €	0,00 €
Orgànic: A1 Programa: 312 HOSPITALS, SERVEIS ASSISTENCIALS I CENTRES DE SALUT					
A1-312-65000	INVERSIONS AMPLIACIO CAP SALUT	0,00 €	0,00 €	843,66 €	0,00 €
Article: 65 INVERSIONS GESTIONADES PER A ALTRES ENS PUBLICS		0,00 €	0,00 €	843,66 €	0,00 €
Capítol: 6 INVERSIONS REALS		0,00 €	0,00 €	843,66 €	0,00 €
Total Orgànic i Programa: A1-312		0,00 €	0,00 €	843,66 €	0,00 €
Orgànic: A2 Programa: 132 SEGURETAT I ORDRE PUBLIC					
A2-132-48905	SERVEI A LA NATURA DE CASTELLAR DEL VALLÈS	0,00 €	0,00 €	0,00 €	0,00 €
A2-132-48918	ADF DE CASTELLAR DEL VALLÈS	0,00 €	0,00 €	90,00 €	0,00 €
Article: 48 A FAMILIES I INSTITUCIONS SENSE FINALITAT DE LUCRE		0,00 €	0,00 €	90,00 €	0,00 €
Capítol: 4 TRANSFERENCIES CORRENTS		0,00 €	0,00 €	90,00 €	0,00 €
Total Orgànic i Programa: A2-132		0,00 €	0,00 €	90,00 €	0,00 €
Orgànic: A2 Programa: 134 PROTECCIO CIVIL					
A2-134-12001	RETRIBUCIONS BÀSIQUES FUNCIONARIS A2 PROT. CIVIL	0,00 €	0,00 €	6.453,26 €	0,00 €
A2-134-12100	COMPLEMENT DESTÍ FUNCIONARIS PROTECCIÓ CIVIL	0,00 €	0,00 €	2.763,53 €	0,00 €
A2-134-12101	COMPLEMENT ESPECÍFIC FUNCIONARIS PROTECCIÓ CIVIL	0,00 €	0,00 €	2.345,35 €	0,00 €
Article: 12 PERSONAL FUNCIONARI		0,00 €	0,00 €	11.562,14 €	0,00 €
Capítol: 1 DESPESES DE PERSONAL		0,00 €	0,00 €	11.562,14 €	0,00 €
A2-134-22699	ALTRES DESPESES DIVERSES - PROTECCIÓ CIVIL	0,00 €	0,00 €	65,10 €	0,00 €
A2-134-22701	SEGURETAT	0,00 €	0,00 €	1.342,90 €	0,00 €
A2-134-22711	PRESTACIÓ DE SERVEIS. NETEJES FORESTALS	0,00 €	0,00 €	1.911,00 €	0,00 €
A2-134-22718	SERVEIS EXTERIORS - FRANGES PERIMETRAIS	0,00 €	0,00 €	4.561,59 €	0,00 €
Article: 22 MATERIAL, SUBMINISTRAMENT I ALTRES		0,00 €	0,00 €	7.880,59 €	0,00 €
Capítol: 2 DESPESES CORRENTS EN BENS I SERVEIS		0,00 €	0,00 €	7.880,59 €	0,00 €
Total Orgànic i Programa: A2-134		0,00 €	0,00 €	19.442,73 €	0,00 €
Orgànic: A2 Programa: 135 SERVEI D'EXTINCIÓ D'INCENDIS					
A2-135-48904	ASSOCIACIÓ BOMBERS VOLUNTARIS DE CASTELLAR	0,00 €	0,00 €	0,00 €	0,00 €

**EXERCICI CORRENT
PRESUPOST DE DESPESES
REMANENTS DE CRÈDITS**

E120

PARTIDA PRESSUPUESTARIA	DESCRIPCIÓ	REMANENTS COMPROMESOS		REMANENTS NO COMPROMESOS	
		INCORPORABLES	NO INCORPORABLES	INCORPORABLES	NO INCORPORABLES
Article: 48 A FAMILIES I INSTITUCIONS SENSE FINALITAT DE LUCRE		0,00 €	0,00 €	0,00 €	0,00 €
Capítol: 4 TRANSFERENCIES CORRENTS		0,00 €	0,00 €	0,00 €	0,00 €
Total Orgànic i Programa: A2-135		0,00 €	0,00 €	0,00 €	0,00 €
Orgànic: A2 Programa: 162 RECOLLIDA, ELIMINACIO I TRACTAMENT DE RESIDUS					
A2-162-20900	CÀNONS - ELIMINACIÓ DE RESIDUS	0,00 €	0,00 €	18.716,49 €	0,00 €
Article: 20 ARRENDAMENTS I CANONS		0,00 €	0,00 €	18.716,49 €	0,00 €
A2-162-22700	NETEJA I CONDICIONAMENT - RECOLLIDA DE RESIDUS	0,01 €	0,00 €	-16.147,88 €	0,00 €
Article: 22 MATERIAL, SUBMINISTRAMENT I ALTRES		0,01 €	0,00 €	-16.147,88 €	0,00 €
Capítol: 2 DESPESES CORRENTS EN BENS I SERVEIS		0,01 €	0,00 €	2.568,61 €	0,00 €
A2-162-62701	BENS CONCESSIO RECOLLIDA RESIDUS I NETEJA VIARIA	0,00 €	0,00 €	0,00 €	0,00 €
Article: 62 INVERSIO NOVA ASSOCIADA AL FUNCIONAMENT OPERATIU DELS SERVEIS		0,00 €	0,00 €	0,00 €	0,00 €
Capítol: 6 INVERSIONS REALS		0,00 €	0,00 €	0,00 €	0,00 €
Total Orgànic i Programa: A2-162		0,01 €	0,00 €	2.568,61 €	0,00 €
Orgànic: A2 Programa: 170 ADM. GRAL. DEL MEDI AMBIENT					
A2-170-12000	RETRIBUCIONS BÀSIQUES FUNCIONARIS A1 MEDI AMBIENT	0,00 €	0,00 €	-41,16 €	0,00 €
A2-170-12006	TRIENNIS FUNCIONARIS MEDI AMBIENT	0,00 €	0,00 €	69,00 €	0,00 €
A2-170-12100	COMPLEMENT DESTÍ FUNCIONARIS MEDI AMBIENT	0,00 €	0,00 €	181,25 €	0,00 €
A2-170-12101	COMPLEMENT ESPECÍFIC FUNCIONARIS MEDI AMBIENT	0,00 €	0,00 €	157,69 €	0,00 €
Article: 12 PERSONAL FUNCIONARI		0,00 €	0,00 €	366,78 €	0,00 €
Capítol: 1 DESPESES DE PERSONAL		0,00 €	0,00 €	366,78 €	0,00 €
A2-170-22101	AIGUA	0,00 €	0,00 €	20,00 €	0,00 €
A2-170-22109	MATERIAL TÈCNIC I ESPECIAL MEDI AMBIENT	0,00 €	0,00 €	-602,64 €	0,00 €
A2-170-22699	ALTRES DESPESES DIVERSES - MEDI AMBIENT	0,00 €	0,00 €	118,61 €	0,00 €
A2-170-22703	PRESTACIÓ DE SERVEIS - MEDI AMBIENT	0,00 €	0,00 €	-1.271,95 €	0,00 €
A2-170-22706	ESTUDIS I TREBALLS TÈCNICS - MEDI AMBIENT	0,00 €	0,00 €	-1.640,70 €	0,00 €
A2-170-22709	PRESTACIO DE SERVEIS. MEDI AMBIENT	0,00 €	0,00 €	0,00 €	0,00 €
Article: 22 MATERIAL, SUBMINISTRAMENT I ALTRES		0,00 €	0,00 €	-3.376,68 €	0,00 €
Capítol: 2 DESPESES CORRENTS EN BENS I SERVEIS		0,00 €	0,00 €	-3.376,68 €	0,00 €
A2-170-48900	TRANSFERÈNCIES CORRENTS A ENTITATS - MEDI AMBIENT	0,00 €	0,00 €	1.210,00 €	0,00 €
Article: 48 A FAMILIES I INSTITUCIONS SENSE FINALITAT DE LUCRE		0,00 €	0,00 €	1.210,00 €	0,00 €
Capítol: 4 TRANSFERENCIES CORRENTS		0,00 €	0,00 €	1.210,00 €	0,00 €
Total Orgànic i Programa: A2-170		0,00 €	0,00 €	-1.799,90 €	0,00 €
Orgànic: A3 Programa: 155 VIES PUBLIQUES					
A3-155-12000	RETRIBUCIONS BÀSIQUES FUNCIONARIS A1 VIA PUBLICA	0,00 €	0,00 €	2.218,10 €	0,00 €
A3-155-12001	RETRIBUCIONS BÀSIQUES FUNCIONARIS A2 VIA PÚBLICA	0,00 €	0,00 €	537,77 €	0,00 €
A3-155-12006	TRIENNIS FUNCIONARIS VIA PÚBLICA	0,00 €	0,00 €	38,99 €	0,00 €

**EXERCICI CORRENT
PRESUPOST DE DESPESES
REMANENTS DE CRÈDITS**

E120

PARTIDA PRESSUPUESTARIA	DESCRIPCIÓ	REMANENTS COMPROMESOS		REMANENTS NO COMPROMESOS	
		INCORPORABLES	NO INCORPORABLES	INCORPORABLES	NO INCORPORABLES
A3-155-12100	COMPLEMENT DESTÍ FUNCIONARIS VIA PÚBLICA	0,00 €	0,00 €	779,07 €	0,00 €
A3-155-12101	COMPLEMENT ESPECÍFIC FUNCIONARIS VIA PÚBLICA	0,00 €	0,00 €	3.500,76 €	0,00 €
Article: 12 PERSONAL FUNCIONARI		0,00 €	0,00 €	7.074,69 €	0,00 €
A3-155-13000	RETRIBUCIONS LABORALS VIA PÚBLICA	0,00 €	0,00 €	21.855,00 €	0,00 €
Article: 13 PERSONAL LABORAL		0,00 €	0,00 €	21.855,00 €	0,00 €
Capítol: 1 DESPESES DE PERSONAL		0,00 €	0,00 €	28.929,69 €	0,00 €
A3-155-21000	CONSERVACIÓ VIALITAT	0,00 €	0,00 €	336,30 €	0,00 €
A3-155-21003	REPOSICIÓ PLANTES	0,00 €	0,00 €	2.611,22 €	0,00 €
A3-155-21200	REP. MANT. I CONSERV. EDIFICIS I ALTRES CONSTRUCC	40,54 €	0,00 €	-38.662,12 €	0,00 €
A3-155-21301	REP. MANT. CONSERV. MAQ. INSTAL. UTILLATGE V.P.	0,00 €	0,00 €	3.004,27 €	0,00 €
A3-155-21302	CONSERVACIÓ MAQUINÀRIA I EINES	67,81 €	0,00 €	-7.745,58 €	0,00 €
A3-155-21400	REP. MANT. I CONSERV. ELEMENTS DE TRANSPORT VP	0,00 €	0,00 €	2.736,32 €	0,00 €
Article: 21 REPARACIONS, MANTENIMENT I CONSERVACIO		108,35 €	0,00 €	-37.719,59 €	0,00 €
A3-155-22114	MATERIAL INSTAL·LACIONS	1.273,12 €	0,00 €	4.696,40 €	0,00 €
A3-155-22115	MATERIAL D'OBRA	2.405,71 €	0,00 €	-4.953,64 €	0,00 €
A3-155-22699	ALTRES DESPESES DIVERSES - POL. IND. CAN BAGES	0,00 €	0,00 €	8.000,00 €	0,00 €
A3-155-22712	PRESTACIÓ DE SERVEIS - MANTENIMENT VIA PÚBLICA	0,00 €	0,00 €	87.230,81 €	0,00 €
A3-155-22713	PRESTACIO DE SERVEIS. CONTENIDORS OBRES I PODA	16.984,00 €	0,00 €	-37.752,00 €	0,00 €
Article: 22 MATERIAL, SUBMINISTRAMENT I ALTRES		20.662,83 €	0,00 €	57.221,57 €	0,00 €
Capítol: 2 DESPESES CORRENTS EN BENS I SERVEIS		20.771,18 €	0,00 €	19.501,98 €	0,00 €
A3-155-60901	URBANITZACIO PROLONGACIO AVDA. AIRESOL	0,00 €	0,00 €	3.746,46 €	0,00 €
A3-155-60902	URBANITZACIO POLIGON INDUSTRIAL CAN BAGES	0,00 €	0,00 €	127.060,00 €	0,00 €
Article: 60 INVERSIO NOVA EN INFRAESTRUCTURES I BENS DESTINATS A L'US GENERAL		0,00 €	0,00 €	130.806,46 €	0,00 €
A3-155-61901	CONDICIONAMENT ESPAI PÚBLIC	214.309,43 €	0,00 €	248.170,02 €	0,00 €
Article: 61 INVERSIONS DE REPOSICIO D'INFRAESTRUCTURES I BENS DESTINATS A L'US GENERAL		214.309,43 €	0,00 €	248.170,02 €	0,00 €
A3-155-62300	ADQUISICIO MAQUINARIA I MATERIAL	0,00 €	0,00 €	0,00 €	0,00 €
A3-155-62900	ADQUISICIÓ DE JOCS INFANTILS	0,00 €	0,00 €	6.807,84 €	0,00 €
A3-155-62901	ADQUISICIÓ DE MOBILIARI URBÀ	0,00 €	0,00 €	1.925,27 €	0,00 €
Article: 62 INVERSIO NOVA ASSOCIADA AL FUNCIONAMENT OPERATIU DELS SERVEIS		0,00 €	0,00 €	8.733,11 €	0,00 €
Capítol: 6 INVERSIONS REALS		214.309,43 €	0,00 €	387.709,59 €	0,00 €
Total Orgànic i Programa: A3-155		235.080,61 €	0,00 €	436.141,26 €	0,00 €
Orgànic: A3 Programa: 161 SANEJAMENT, PROVEIMENT I DISTRIBUCIO D'AIGUES					
A3-161-22501	CÀNON DE L'AIGUA - ACA	0,00 €	0,00 €	-12.911,86 €	0,00 €
A3-161-22717	PRESTACIÓ DE SERVEIS - DEPURACIÓ D'AIGÜES	897,77 €	0,00 €	0,00 €	0,00 €

**EXERCICI CORRENT
PRESUPOST DE DESPESES
REMANENTS DE CRÈDITS**

E120

PARTIDA PRESSUPUESTARIA	DESCRIPCIÓ	REMANENTS COMPROMESOS		REMANENTS NO COMPROMESOS	
		INCORPORABLES	NO INCORPORABLES	INCORPORABLES	NO INCORPORABLES
Article: 22 MATERIAL, SUBMINISTRAMENT I ALTRES		897,77 €	0,00 €	-12.911,86 €	0,00 €
Capítol: 2 DESPESES CORRENTS EN BENS I SERVEIS		897,77 €	0,00 €	-12.911,86 €	0,00 €
A3-161-60904	ACTUACIONS DE MILLORA DE LA XARXA D'AIGUA	0,00 €	0,00 €	290.081,43 €	0,00 €
Article: 60 INVERSIO NOVA EN INFRAESTRUCTURES I BENS DESTINATS A L'US GENERAL		0,00 €	0,00 €	290.081,43 €	0,00 €
Capítol: 6 INVERSIONS REALS		0,00 €	0,00 €	290.081,43 €	0,00 €
Total Orgànic i Programa: A3-161		897,77 €	0,00 €	277.169,57 €	0,00 €
Orgànic: A3 Programa: 162 RECOLLIDA, ELIMINACIO I TRACTAMENT DE RESIDUS					
A3-162-22700	NETEJA I CONDICIONAMENT - NETEJA VIÀRIA	0,01 €	0,00 €	-4.455,50 €	0,00 €
Article: 22 MATERIAL, SUBMINISTRAMENT I ALTRES		0,01 €	0,00 €	-4.455,50 €	0,00 €
Capítol: 2 DESPESES CORRENTS EN BENS I SERVEIS		0,01 €	0,00 €	-4.455,50 €	0,00 €
Total Orgànic i Programa: A3-162		0,01 €	0,00 €	-4.455,50 €	0,00 €
Orgànic: A3 Programa: 165 ENLLUMENAT PUBLIC					
A3-165-22709	PRESTACIÓ DE SERVEIS - ENLLUMENAT	10.791,02 €	0,00 €	-1.726,73 €	0,00 €
Article: 22 MATERIAL, SUBMINISTRAMENT I ALTRES		10.791,02 €	0,00 €	-1.726,73 €	0,00 €
Capítol: 2 DESPESES CORRENTS EN BENS I SERVEIS		10.791,02 €	0,00 €	-1.726,73 €	0,00 €
Total Orgànic i Programa: A3-165		10.791,02 €	0,00 €	-1.726,73 €	0,00 €
Orgànic: A3 Programa: 430 ADM. GRAL. DE COMERÇ, TURISME I PETITES I MITJANES EMPRESSES					
A3-430-21200	REP. MANT. I CONSERV. EDIFICIS COMERÇ I INDUSTRIA	0,00 €	0,00 €	461,80 €	0,00 €
Article: 21 REPARACIONS, MANTENIMENT I CONSERVACIO		0,00 €	0,00 €	461,80 €	0,00 €
A3-430-22102	GAS COMERÇ I INDÚSTRIA	0,00 €	0,00 €	0,00 €	0,00 €
Article: 22 MATERIAL, SUBMINISTRAMENT I ALTRES		0,00 €	0,00 €	0,00 €	0,00 €
Capítol: 2 DESPESES CORRENTS EN BENS I SERVEIS		0,00 €	0,00 €	461,80 €	0,00 €
Total Orgànic i Programa: A3-430		0,00 €	0,00 €	461,80 €	0,00 €
Orgànic: A3 Programa: 933 GESTIO DEL PATRIMONI					
A3-933-63200	CONDICIONAMENT IMMOBLES MUNICIPALS	0,00 €	0,00 €	9.912,28 €	0,00 €
Article: 63 INVERSIO DE REPOSICIO ASSOCIADA AL FUNCIONAMENT OPERATIU DELS SERVEIS		0,00 €	0,00 €	9.912,28 €	0,00 €
Capítol: 6 INVERSIONS REALS		0,00 €	0,00 €	9.912,28 €	0,00 €
Total Orgànic i Programa: A3-933		0,00 €	0,00 €	9.912,28 €	0,00 €
Orgànic: A4 Programa: 440 ADM. GRAL. DEL TRANSPORT					
A4-440-22301	TRANSPORTS	0,00 €	0,00 €	1.007,06 €	0,00 €
A4-440-22699	ALTRES DESPESES DIVERSES - MOBILITAT	0,00 €	0,00 €	470,73 €	0,00 €
Article: 22 MATERIAL, SUBMINISTRAMENT I ALTRES		0,00 €	0,00 €	1.477,79 €	0,00 €
Capítol: 2 DESPESES CORRENTS EN BENS I SERVEIS		0,00 €	0,00 €	1.477,79 €	0,00 €
A4-440-47201	SARBUS	0,00 €	0,00 €	0,00 €	0,00 €
A4-440-47202	COMPENSACIÓ DÈFICIT TRANSPORT URBÀ	0,00 €	0,00 €	0,00 €	0,00 €

**EXERCICI CORRENT
PRESUPOST DE DESPESES
REMANENTS DE CRÈDITS**

E120

PARTIDA PRESSUPUESTARIA	DESCRIPCIÓ	REMANENTS COMPROMESOS		REMANENTS NO COMPROMESOS	
		INCORPORABLES	NO INCORPORABLES	INCORPORABLES	NO INCORPORABLES
Article: 47 A EMPRESES PRIVADES		0,00 €	0,00 €	0,00 €	0,00 €
Capítol: 4 TRANSFERENCIES CORRENTS		0,00 €	0,00 €	0,00 €	0,00 €
A4-440-62400	TRANSPORT URBÀ	0,00 €	0,00 €	58.089,37 €	0,00 €
Article: 62 INVERSIÓ NOVA ASSOCIADA AL FUNCIONAMENT OPERATIU DELS SERVEIS		0,00 €	0,00 €	58.089,37 €	0,00 €
Capítol: 6 INVERSIONS REALS		0,00 €	0,00 €	58.089,37 €	0,00 €
Total Orgànic i Programa: A4-440		0,00 €	0,00 €	59.567,16 €	0,00 €
Orgànic: B1 Programa: 011 DEUTE PUBLIC					
B1-011-31001	INTERESSOS PRÉSTECES A LLARG TERMINI	26.279,53 €	0,00 €	53.583,13 €	0,00 €
B1-011-31003	INTERESSOS PRÉSTECES A CURT TERMINI	0,00 €	0,00 €	31.638,08 €	0,00 €
B1-011-31100	DESPESES FORMALITZACIÓ, MODIFICACIÓ I CANCEL·LACIÓ	0,00 €	0,00 €	7.000,00 €	0,00 €
Article: 31 DE PRESTECES I ALTRES OPERACIONS FINANCERES EN EUROS		26.279,53 €	0,00 €	92.221,21 €	0,00 €
B1-011-35900	ALTRES DESPESES FINANCERES	0,00 €	0,00 €	-3.653,39 €	0,00 €
Article: 35 INTERESSOS DE DEMORA I ALTRES DESPESES FINANCERES		0,00 €	0,00 €	-3.653,39 €	0,00 €
Capítol: 3 DESPESES FINANCERES		26.279,53 €	0,00 €	88.567,82 €	0,00 €
B1-011-91301	AMORT.PRÉSTECES LLARG TERMINI ENS FORA SECT. PÚBLIC	158,68 €	0,00 €	189,95 €	0,00 €
Article: 91 AMORTITZACIÓ DE PRESTECES I D'OPERACIONS EN EUROS		158,68 €	0,00 €	189,95 €	0,00 €
Capítol: 9 PASSIUS FINANCERS		158,68 €	0,00 €	189,95 €	0,00 €
Total Orgànic i Programa: B1-011		26.438,21 €	0,00 €	88.757,77 €	0,00 €
Orgànic: B1 Programa: 931 POLITICA ECONOMICA I FISCAL					
B1-931-12000	RETRIBUCIONS BÀSIQUES FUNCIONARIS ADM FINAN	0,00 €	0,00 €	13.084,65 €	0,00 €
B1-931-12001	RETRIBUCIONS BÀSIQUES FUNCIONARIS A2 ADMIN FINAN	0,00 €	0,00 €	0,00 €	0,00 €
B1-931-12003	RETRIBUCIONS BÀSIQUES FUNCIONARIS C1 ADMIN FINAN	0,00 €	0,00 €	-7,23 €	0,00 €
B1-931-12006	TRIENNIS FUNCIONARIS ADMINISTRACIÓ FINANCERA	0,00 €	0,00 €	7,88 €	0,00 €
B1-931-12100	COMPLEMENT DESTÍ FUNCIONARIS ADMIN FINANCERA	0,00 €	0,00 €	30,50 €	0,00 €
B1-931-12101	COMPLEMENT ESPECÍFIC FUNCIONARIS ADMIN FINANCERA	0,00 €	0,00 €	51,53 €	0,00 €
Article: 12 PERSONAL FUNCIONARI		0,00 €	0,00 €	13.167,33 €	0,00 €
Capítol: 1 DESPESES DE PERSONAL		0,00 €	0,00 €	13.167,33 €	0,00 €
B1-931-22699	ALTRES DESPESES DIVERSES - GESTIÓ FINANCERA	0,00 €	0,00 €	5.205,96 €	0,00 €
B1-931-22708	SERVEIS DE RECAPTACIÓ EN FAVOR DE L'ENTITAT	0,00 €	0,00 €	92.891,79 €	0,00 €
Article: 22 MATERIAL, SUBMINISTRAMENT I ALTRES		0,00 €	0,00 €	98.097,75 €	0,00 €
Capítol: 2 DESPESES CORRENTS EN BENS I SERVEIS		0,00 €	0,00 €	98.097,75 €	0,00 €
B1-931-64101	APLICACIONS INFORMÀTIQUES ADMINISTRACIÓ FINANCERA	0,00 €	0,00 €	0,69 €	0,00 €
Article: 64 DESPESES EN INVERSIONS DE CARACTER IMMATERIAL		0,00 €	0,00 €	0,69 €	0,00 €
Capítol: 6 INVERSIONS REALS		0,00 €	0,00 €	0,69 €	0,00 €
Total Orgànic i Programa: B1-931		0,00 €	0,00 €	111.265,77 €	0,00 €

**EXERCICI CORRENT
PRESUPOST DE DESPESES
REMANENTS DE CRÈDITS**

E120

PARTIDA PRESSUPUESTARIA	DESCRIPCIÓ	REMANENTS COMPROMESOS		REMANENTS NO COMPROMESOS	
		INCORPORABLES	NO INCORPORABLES	INCORPORABLES	NO INCORPORABLES
Orgànic: B1 Programa: 932 GESTIO DEL SISTEMA TRIBUTARI					
B1-932-12003	RETRIBUCIONS BÀSIQUES FUNCIONARIS C1 GESTIÓ TRIBUT	0,00 €	0,00 €	0,00 €	0,00 €
B1-932-12006	TRIENNIS FUNCIONARIS GESTIÓ TRIBUTÀRIA	0,00 €	0,00 €	29,71 €	0,00 €
B1-932-12100	COMPLEMENT DESTÍ FUNCIONARIS GESTIÓ TRIBUTÀRIA	0,00 €	0,00 €	0,00 €	0,00 €
B1-932-12101	COMPLEMENT ESPECÍFIC FUNCIONARIS GESTIÓ TRIBUTÀRIA	0,00 €	0,00 €	0,00 €	0,00 €
Article: 12 PERSONAL FUNCIONARI		0,00 €	0,00 €	29,71 €	0,00 €
Capítol: 1 DESPESES DE PERSONAL		0,00 €	0,00 €	29,71 €	0,00 €
Total Orgànic i Programa: B1-932		0,00 €	0,00 €	29,71 €	0,00 €
Orgànic: B1 Programa: 934 GESTIO DEL DEUTE I DE LA TRESORERIA					
B1-934-12003	RETRIBUCIONS BÀSIQUES FUNCIONARIS C1 TRESORERIA	0,00 €	0,00 €	0,00 €	0,00 €
B1-934-12006	TRIENNIS FUNCIONARIS TRESORERIA	0,00 €	0,00 €	-0,02 €	0,00 €
B1-934-12100	COMPLEMENT DESTÍ FUNCIONARIS TRESORERIA	0,00 €	0,00 €	0,00 €	0,00 €
B1-934-12101	COMPLEMENT ESPECÍFIC FUNCIONARIS TRESORERIA	0,00 €	0,00 €	0,00 €	0,00 €
Article: 12 PERSONAL FUNCIONARI		0,00 €	0,00 €	-0,02 €	0,00 €
Capítol: 1 DESPESES DE PERSONAL		0,00 €	0,00 €	-0,02 €	0,00 €
Total Orgànic i Programa: B1-934		0,00 €	0,00 €	-0,02 €	0,00 €
Orgànic: B2 Programa: 155 VIES PUBLIQUES					
B2-155-22103	COMBUSTIBLES I CARBURANTS VP	0,00 €	0,00 €	5.459,64 €	0,00 €
B2-155-22700	NETEJA I CONDICIONAMENT - VP	0,00 €	0,00 €	78,29 €	0,00 €
Article: 22 MATERIAL, SUBMINISTRAMENT I ALTRES		0,00 €	0,00 €	5.537,93 €	0,00 €
Capítol: 2 DESPESES CORRENTS EN BENS I SERVEIS		0,00 €	0,00 €	5.537,93 €	0,00 €
Total Orgànic i Programa: B2-155		0,00 €	0,00 €	5.537,93 €	0,00 €
Orgànic: B2 Programa: 165 ENLLUMENAT PUBLIC					
B2-165-22100	ENERGIA ELÈCTRICA ENLLUMENAT PÚBLIC	0,00 €	0,00 €	51.893,92 €	0,00 €
Article: 22 MATERIAL, SUBMINISTRAMENT I ALTRES		0,00 €	0,00 €	51.893,92 €	0,00 €
Capítol: 2 DESPESES CORRENTS EN BENS I SERVEIS		0,00 €	0,00 €	51.893,92 €	0,00 €
Total Orgànic i Programa: B2-165		0,00 €	0,00 €	51.893,92 €	0,00 €
Orgànic: B2 Programa: 230 ADM. GRAL. DE SERVEIS SOCIALS					
B2-230-22100	ENERGIA ELÈCTRICA SERVEIS SOCIALS	0,00 €	0,00 €	4.529,06 €	0,00 €
B2-230-22700	NETEJA I CONDICIONAMENT - SERVEIS SOCIALS	0,00 €	0,00 €	133,67 €	0,00 €
Article: 22 MATERIAL, SUBMINISTRAMENT I ALTRES		0,00 €	0,00 €	4.662,73 €	0,00 €
Capítol: 2 DESPESES CORRENTS EN BENS I SERVEIS		0,00 €	0,00 €	4.662,73 €	0,00 €
Total Orgànic i Programa: B2-230		0,00 €	0,00 €	4.662,73 €	0,00 €
Orgànic: B2 Programa: 241 FOMENT DE L'OCUPACIO					
B2-241-22100	ENERGIA ELÈCTRICA FOMENT DE LA OCUPACIÓ	0,00 €	0,00 €	42.557,09 €	0,00 €
B2-241-22102	GAS FORMACIÓ I OCUPACIÓ	0,00 €	0,00 €	-423,35 €	0,00 €

**EXERCICI CORRENT
PRESUPOST DE DESPESES
REMANENTS DE CRÈDITS**

E120

PARTIDA PRESSUPUESTARIA	DESCRIPCIÓ	REMANENTS COMPROMESOS		REMANENTS NO COMPROMESOS	
		INCORPORABLES	NO INCORPORABLES	INCORPORABLES	NO INCORPORABLES
Article: 22 MATERIAL, SUBMINISTRAMENT I ALTRES		0,00 €	0,00 €	42.133,74 €	0,00 €
Capítol: 2 DESPESES CORRENTS EN BENS I SERVEIS		0,00 €	0,00 €	42.133,74 €	0,00 €
Total Orgànic i Programa: B2-241		0,00 €	0,00 €	42.133,74 €	0,00 €
Orgànic: B2 Programa: 320 ADM. GRAL. D'EDUCACIO					
B2-320-22100	ENERGIA ELÈCTRICA EDUCACIÓ	0,00 €	0,00 €	18.587,08 €	0,00 €
B2-320-22102	GAS EDUCACIÓ	0,00 €	0,00 €	31.561,60 €	0,00 €
B2-320-22700	NETEJA I CONDICIONAMENT - EDUCACIÓ	0,00 €	0,00 €	7.207,04 €	0,00 €
Article: 22 MATERIAL, SUBMINISTRAMENT I ALTRES		0,00 €	0,00 €	57.355,72 €	0,00 €
Capítol: 2 DESPESES CORRENTS EN BENS I SERVEIS		0,00 €	0,00 €	57.355,72 €	0,00 €
Total Orgànic i Programa: B2-320		0,00 €	0,00 €	57.355,72 €	0,00 €
Orgànic: B2 Programa: 331 ADM. GRAL. DE CULTURA					
B2-331-22100	ENERGIA ELÈCTRICA CULTURA	0,00 €	0,00 €	-16.535,57 €	0,00 €
B2-331-22102	GAS CULTURA	0,00 €	0,00 €	4.199,22 €	0,00 €
B2-331-22700	NETEJA I CONDICIONAMENT - CULTURA	0,00 €	0,00 €	4.775,92 €	0,00 €
Article: 22 MATERIAL, SUBMINISTRAMENT I ALTRES		0,00 €	0,00 €	-7.560,43 €	0,00 €
Capítol: 2 DESPESES CORRENTS EN BENS I SERVEIS		0,00 €	0,00 €	-7.560,43 €	0,00 €
Total Orgànic i Programa: B2-331		0,00 €	0,00 €	-7.560,43 €	0,00 €
Orgànic: B2 Programa: 332 BIBLIOTEQUES I ARXIUS					
B2-332-13000	RETRIBUCIONS LABORALS BIBLIOTECA	0,00 €	0,00 €	159,89 €	0,00 €
Article: 13 PERSONAL LABORAL		0,00 €	0,00 €	159,89 €	0,00 €
Capítol: 1 DESPESES DE PERSONAL		0,00 €	0,00 €	159,89 €	0,00 €
B2-332-22630	DESPESES DIVERSES ARXIU	0,00 €	0,00 €	1.492,00 €	0,00 €
Article: 22 MATERIAL, SUBMINISTRAMENT I ALTRES		0,00 €	0,00 €	1.492,00 €	0,00 €
Capítol: 2 DESPESES CORRENTS EN BENS I SERVEIS		0,00 €	0,00 €	1.492,00 €	0,00 €
Total Orgànic i Programa: B2-332		0,00 €	0,00 €	1.651,89 €	0,00 €
Orgànic: B2 Programa: 337 OCI I TEMPS LLIURE					
B2-337-22700	NETEJA I CONDICIONAMENT - JOVENTUT	0,00 €	0,00 €	-269,39 €	0,00 €
Article: 22 MATERIAL, SUBMINISTRAMENT I ALTRES		0,00 €	0,00 €	-269,39 €	0,00 €
Capítol: 2 DESPESES CORRENTS EN BENS I SERVEIS		0,00 €	0,00 €	-269,39 €	0,00 €
Total Orgànic i Programa: B2-337		0,00 €	0,00 €	-269,39 €	0,00 €
Orgànic: B2 Programa: 340 ADM. GRAL. D'ESPORTS					
B2-340-22100	ENERGIA ELÈCTRICA ESPORTS	0,00 €	0,00 €	-2.040,01 €	0,00 €
B2-340-22102	GAS ESPORTS	0,00 €	0,00 €	-5.733,29 €	0,00 €
B2-340-22700	NETEJA I CONDICIONAMENT - ESPORTS	0,00 €	0,00 €	2.553,97 €	0,00 €
Article: 22 MATERIAL, SUBMINISTRAMENT I ALTRES		0,00 €	0,00 €	-5.219,33 €	0,00 €
Capítol: 2 DESPESES CORRENTS EN BENS I SERVEIS		0,00 €	0,00 €	-5.219,33 €	0,00 €
Total Orgànic i Programa: B2-340		0,00 €	0,00 €	-5.219,33 €	0,00 €
Orgànic: B2 Programa: 491 SOCIETAT DE LA INFORMACIO					

**EXERCICI CORRENT
PRESUPOST DE DESPESES
REMANENTS DE CRÈDITS**

E120

PARTIDA PRESSUPUESTARIA	DESCRIPCIÓ	REMANENTS COMPROMESOS		REMANENTS NO COMPROMESOS	
		INCORPORABLES	NO INCORPORABLES	INCORPORABLES	NO INCORPORABLES
B2-491-12000	RETRIBUCIONS BÀSIQUES FUNCIONARI A1 SOCIETAT INFO	0,00 €	0,00 €	-236,13 €	0,00 €
B2-491-12006	TRIENNIS FUNCIONARIS SOCIETAT INFORMACIÓ	0,00 €	0,00 €	17,06 €	0,00 €
B2-491-12100	COMPLEMENT DESTÍ FUNCIONARIS SOCIETAT INFORMACIÓ	0,00 €	0,00 €	54,64 €	0,00 €
B2-491-12101	COMPLEMENT ESPECÍFIC FUNCIONARIS SOCIETAT INFO	0,00 €	0,00 €	164,43 €	0,00 €
Article: 12 PERSONAL FUNCIONARI		0,00 €	0,00 €	0,00 €	0,00 €
B2-491-13000	RETRIBUCIONS LABORALS SOCIETAT INFORMACIÓ	0,00 €	0,00 €	3,58 €	0,00 €
Article: 13 PERSONAL LABORAL		0,00 €	0,00 €	3,58 €	0,00 €
Capítol: 1 DESPESES DE PERSONAL		0,00 €	0,00 €	3,58 €	0,00 €
B2-491-21600	REP. MANT. I CONSERV. EQUIPS PROC. INFORMACIÓ	0,00 €	0,00 €	3.645,47 €	0,00 €
Article: 21 REPARACIONS, MANTENIMENT I CONSERVACIO		0,00 €	0,00 €	3.645,47 €	0,00 €
Capítol: 2 DESPESES CORRENTS EN BENS I SERVEIS		0,00 €	0,00 €	3.645,47 €	0,00 €
Total Orgànic i Programa: B2-491		0,00 €	0,00 €	3.649,05 €	0,00 €
Orgànic: B2 Programa: 912 ORGANS DE GOVERN					
B2-912-10000	RETRIBUCIONS BÀSIQUES MEMBRES ÒRGANS GOVERN	0,00 €	0,00 €	0,00 €	0,00 €
Article: 10 ORGANS DE GOVERN I PERSONAL DIRECTIU		0,00 €	0,00 €	0,00 €	0,00 €
Capítol: 1 DESPESES DE PERSONAL		0,00 €	0,00 €	0,00 €	0,00 €
B2-912-48900	TRANSFERÈNCIES CORRENTS - GRUPS MUNICIPALS	0,00 €	0,00 €	0,00 €	0,00 €
Article: 48 A FAMILIES I INSTITUCIONS SENSE FINALITAT DE LUCRE		0,00 €	0,00 €	0,00 €	0,00 €
Capítol: 4 TRANSFERÈNCIES CORRENTS		0,00 €	0,00 €	0,00 €	0,00 €
Total Orgànic i Programa: B2-912		0,00 €	0,00 €	0,00 €	0,00 €
Orgànic: B2 Programa: 920 ADMINISTRACIO GENERAL					
B2-920-12000	RETRIBUCIONS BÀSIQUES FUNCIONARI A1 ADM GENER	0,00 €	0,00 €	0,00 €	0,00 €
B2-920-12003	RETRIBUCIONS BÀSIQUES FUNCIONARI C1 ADMIN GENER	0,00 €	0,00 €	-2.196,38 €	0,00 €
B2-920-12006	TRIENNIS FUNCIONARIS ADMININSTRACIÓ GENERAL	0,00 €	0,00 €	495,28 €	0,00 €
B2-920-12100	COMPLEMENT DESTÍ FUNCIONARIS ADMINISTRACIÓ GENE/	0,00 €	0,00 €	583,22 €	0,00 €
B2-920-12101	COMPLEMENT ESPECÍFIC FUNCIONARIS ADMIN GENERAL	0,00 €	0,00 €	1.216,87 €	0,00 €
Article: 12 PERSONAL FUNCIONARI		0,00 €	0,00 €	98,99 €	0,00 €
B2-920-13000	RETRIBUCIONS LABORALS ADMINISTRACIÓ GENERAL	0,00 €	0,00 €	-0,12 €	0,00 €
Article: 13 PERSONAL LABORAL		0,00 €	0,00 €	-0,12 €	0,00 €
Capítol: 1 DESPESES DE PERSONAL		0,00 €	0,00 €	98,87 €	0,00 €
B2-920-20200	ARRENDAMENT D'EDIFICIS I ALTRES CONSTRUCCIONS	0,00 €	0,00 €	-3.034,86 €	0,00 €
B2-920-20500	ARRENDAMENT DE MOBILIARI I EQUIP D'OFICINA	0,00 €	0,00 €	-10.324,34 €	0,00 €
B2-920-20800	ARRENDAMENTS DE FONTS D'AIGUA	0,00 €	0,00 €	168,60 €	0,00 €
Article: 20 ARRENDAMENTS I CANONS		0,00 €	0,00 €	-13.190,60 €	0,00 €
B2-920-21500	REP. MOBILIARI I EQUIP D'OFICINA	1.565,30 €	0,00 €	-5.811,38 €	0,00 €
Article: 21 REPARACIONS, MANTENIMENT I CONSERVACIO		1.565,30 €	0,00 €	-5.811,38 €	0,00 €
B2-920-22000	MATERIAL D'OFICINA NO INVENTARIABLE	438,64 €	0,00 €	12.332,54 €	0,00 €

**EXERCICI CORRENT
PRESUPOST DE DESPESES
REMANENTS DE CRÈDITS**

E120

PARTIDA PRESSUPUESTARIA	DESCRIPCIÓ	REMANENTS COMPROMESOS		REMANENTS NO COMPROMESOS	
		INCORPORABLES	NO INCORPORABLES	INCORPORABLES	NO INCORPORABLES
B2-920-22001	PREMSA, REVISTES, LLIBRES I ALTRES PUBLICACIONS	204,00 €	0,00 €	-2.996,68 €	0,00 €
B2-920-22100	ENERGIA ELÈCTRICA ADMINISTRACIÓ GENERAL	0,00 €	0,00 €	11.446,94 €	0,00 €
B2-920-22102	GAS ADMINISTRACIÓ GENERAL	0,00 €	0,00 €	153,97 €	0,00 €
B2-920-22103	COMBUSTIBLES I CARBURANTS ADMINISTRACIÓ GRAL.	7.305,77 €	0,00 €	2.127,15 €	0,00 €
B2-920-22200	SERVEIS DE TELECOMUNICACIONS	0,00 €	0,00 €	8.313,81 €	0,00 €
B2-920-22201	POSTALS - SERVEI CORREUS	0,00 €	0,00 €	4.526,95 €	0,00 €
B2-920-22400	PRIMES D'ASSEGURANCES	17.193,17 €	0,00 €	492,07 €	0,00 €
B2-920-22500	TRIBUTS ESTATALS	0,00 €	0,00 €	-180,00 €	0,00 €
B2-920-22501	TRIBUTS DE COMUNITATS AUTONOMES	0,00 €	0,00 €	-2.000,00 €	0,00 €
B2-920-22502	TRIBUTS D'ENTITATS LOCALS	0,00 €	0,00 €	-9.664,02 €	0,00 €
B2-920-22601	ATENCIONS PROTOCOLÀRIES I REPRESENTATIVES	0,00 €	0,00 €	-5.596,25 €	0,00 €
B2-920-22603	PUBLICACIÓ EN DIARIS OFICIALS	0,00 €	0,00 €	12,60 €	0,00 €
B2-920-22604	JURÍDICS, CONTENCIOSOS - ADMINISTRACIÓ GRAL.	0,00 €	0,00 €	9.694,44 €	0,00 €
B2-920-22612	DESPESES DIVERSES - JUTJAT DE PAU	0,00 €	0,00 €	-572,78 €	0,00 €
B2-920-22613	SERVEI MISSATGERIA	4.139,52 €	0,00 €	-245,72 €	0,00 €
B2-920-22615	DESPESES DIVERSES - INDEMNITZACIONS PROTEC. CIVIL	0,00 €	0,00 €	3.800,00 €	0,00 €
B2-920-22699	ALTRES DESPESES DIVERSES - ADMINISTRACIÓ GENERAL	0,00 €	0,00 €	-780,72 €	0,00 €
B2-920-22700	NETEJA I CONDICIONAMENT - ADMINISTRACIÓ GENERAL	0,00 €	0,00 €	2.379,63 €	0,00 €
B2-920-22705	PROCESSOS ELECTORALS	0,00 €	0,00 €	4.869,47 €	0,00 €
Article: 22 MATERIAL, SUBMINISTRAMENT I ALTRES		29.281,10 €	0,00 €	38.113,40 €	0,00 €
B2-920-23300	ALTRES INDEMNITZACIONS	0,00 €	0,00 €	-4.132,26 €	0,00 €
Article: 23 INDEMNITZACIONS PER RAO DEL SERVEI		0,00 €	0,00 €	-4.132,26 €	0,00 €
Capítol: 2 DESPESES CORRENTS EN BENS I SERVEIS		30.846,40 €	0,00 €	14.979,16 €	0,00 €
B2-920-35200	INTERESSOS DE DEMORA	0,00 €	0,00 €	6.505,10 €	0,00 €
Article: 35 INTERESSOS DE DEMORA I ALTRES DESPESES FINANCERES		0,00 €	0,00 €	6.505,10 €	0,00 €
Capítol: 3 DESPESES FINANCERES		0,00 €	0,00 €	6.505,10 €	0,00 €
B2-920-48923	FEDERACIÓ DE MUNICIPIS DE CATALUNYA	0,00 €	0,00 €	6,35 €	0,00 €
B2-920-48924	ASSOCIACIÓ CATALANA DE MUNICIPIS I COMARQUES	0,00 €	0,00 €	0,00 €	0,00 €
B2-920-48925	ASSOCIACIÓ INTERNACIONAL DE CIUTATS EDUCADORS	0,00 €	0,00 €	0,00 €	0,00 €
B2-920-48926	AGRUPACIÓ MUNICIPIS TITULARS SERVEI TRANSPORT	0,00 €	0,00 €	65,99 €	0,00 €
B2-920-48927	XARXA DE CUSTÒDIA DEL TERRITORI	0,00 €	0,00 €	600,00 €	0,00 €
B2-920-48933	CONSELL DE COL·LEGIS VETERINARIS DE CATALUNYA	0,00 €	0,00 €	10,27 €	0,00 €
B2-920-48934	ASSOCIACIÓ CATALANA DE COMPTABILITAT I DIRECCIÓ	0,00 €	0,00 €	0,00 €	0,00 €
B2-920-48935	ASSOCIACIÓ CATALANA D'ESCOLES DE MÚSICA	0,00 €	0,00 €	9,00 €	0,00 €
B2-920-48936	ASSOCIACIÓ D'ARXIVERS GEST DOC DE CATALUNYA	0,00 €	0,00 €	0,00 €	0,00 €

**EXERCICI CORRENT
PRESUPOST DE DESPESES
REMANENTS DE CRÈDITS**

E120

PARTIDA PRESSUPUESTARIA	DESCRIPCIÓ	REMANENTS COMPROMESOS		REMANENTS NO COMPROMESOS	
		INCORPORABLES	NO INCORPORABLES	INCORPORABLES	NO INCORPORABLES
Article: 48 A FAMILIES I INSTITUCIONS SENSE FINALITAT DE LUCRE		0,00 €	0,00 €	691,61 €	0,00 €
Capítol: 4 TRANSFERENCIES CORRENTS		0,00 €	0,00 €	691,61 €	0,00 €
B2-920-63500	MOBILIARI I EQUIP D'OFICINA	0,00 €	0,00 €	0,00 €	0,00 €
B2-920-63600	ESQUIPS PER A PROCESSOS D'INFORMACIÓ	0,00 €	0,00 €	16,39 €	0,00 €
Article: 63 INVERSIÓ DE REPOSICIO ASSOCIADA AL FUNCIONAMENT OPERATIU DELS SERVEIS		0,00 €	0,00 €	16,39 €	0,00 €
B2-920-64101	INVERSIÓ PROJECTES NOVES TECNOLOGIES	0,00 €	0,00 €	0,00 €	0,00 €
Article: 64 DESPESES EN INVERSIONS DE CARACTER IMMATERIAL		0,00 €	0,00 €	0,00 €	0,00 €
Capítol: 6 INVERSIONS REALS		0,00 €	0,00 €	16,39 €	0,00 €
Total Orgànic i Programa: B2-920		30.846,40 €	0,00 €	22.291,13 €	0,00 €
Orgànic: B2 Programa: 922 COORDINACIO I ORGANITZACIO INSTITUCIONAL DE LES ENTITATS LOCALS					
B2-922-11000	RETRIBUCIONS BÀSIQUES PERSONAL EVENTUAL	0,00 €	0,00 €	0,00 €	0,00 €
Article: 11 PERSONAL EVENTUAL		0,00 €	0,00 €	0,00 €	0,00 €
B2-922-13000	RETRIBUCIONS LABORALS ALCALDIA	0,00 €	0,00 €	-0,12 €	0,00 €
Article: 13 PERSONAL LABORAL		0,00 €	0,00 €	-0,12 €	0,00 €
Capítol: 1 DESPESES DE PERSONAL		0,00 €	0,00 €	-0,12 €	0,00 €
Total Orgànic i Programa: B2-922		0,00 €	0,00 €	-0,12 €	0,00 €
Orgànic: B2 Programa: 925 ATENCIO ALS CIUTADANS					
B2-925-12003	RETRIBUCIONS BÀSIQUES FUNCIONARI C1 ATEN CIUTADAN/	0,00 €	0,00 €	-2.463,84 €	0,00 €
B2-925-12004	RETRIBUCIONS BÀSIQUES FUNCIONARI C2 ATEN CIUTADAN/	0,00 €	0,00 €	-56,19 €	0,00 €
B2-925-12005	RETRIBUCIONS BÀSIQUES FUNCIONARI E ATEN CIUTADANA	0,00 €	0,00 €	-105,94 €	0,00 €
B2-925-12006	TRIENNIS FUNCIONARIS ATENCIÓ CIUTADANA	0,00 €	0,00 €	386,25 €	0,00 €
B2-925-12100	COMPLEMENT DESTÍ FUNCIONARIS ATENCIÓ CIUTADANA	0,00 €	0,00 €	520,88 €	0,00 €
B2-925-12101	COMPLEMENT ESPECÍFIC FUNCIONARIS ATENCIÓ CIUTADAN	0,00 €	0,00 €	1.711,80 €	0,00 €
Article: 12 PERSONAL FUNCIONARI		0,00 €	0,00 €	-7,04 €	0,00 €
B2-925-13000	RETRIBUCIONS LABORALS ATENCIÓ CIUTADANA	0,00 €	0,00 €	247,64 €	0,00 €
Article: 13 PERSONAL LABORAL		0,00 €	0,00 €	247,64 €	0,00 €
Capítol: 1 DESPESES DE PERSONAL		0,00 €	0,00 €	240,60 €	0,00 €
Total Orgànic i Programa: B2-925		0,00 €	0,00 €	240,60 €	0,00 €
Orgànic: B2 Programa: 943 TRANSFERENCIES A ALTRES ENTITATS LOCALS					
B2-943-46701	CONSORCI LOCALRET	0,00 €	0,00 €	8,77 €	0,00 €
B2-943-46702	CONSORCI PER A LA DEFENSA CONCA DEL BESÒS	0,00 €	0,00 €	8,54 €	0,00 €
B2-943-46703	CONSORCI DE TURISME DEL VALLÈS OCCIDENTAL	0,00 €	0,00 €	0,00 €	0,00 €
B2-943-46704	CONSORCIDE RESIDUS DEL VALLÈS OCCIDENTAL	0,00 €	0,00 €	30,85 €	0,00 €
Article: 46 A ENTITATS LOCALS		0,00 €	0,00 €	48,16 €	0,00 €
Capítol: 4 TRANSFERENCIES CORRENTS		0,00 €	0,00 €	48,16 €	0,00 €

**EXERCICI CORRENT
PRESUPOST DE DESPESES
REMANENTS DE CRÈDITS**

E120

PARTIDA PRESSUPUESTARIA	DESCRIPCIÓ	REMANENTS COMPROMESOS		REMANENTS NO COMPROMESOS	
		INCORPORABLES	NO INCORPORABLES	INCORPORABLES	NO INCORPORABLES
Total Orgànic i Programa: B2-943		0,00 €	0,00 €	48,16 €	0,00 €
Orgànic: B4 Programa: 211 PENSIONS					
B4-211-16000	SEGURETAT SOCIAL	0,00 €	0,00 €	156.287,17 €	0,00 €
Article: 16 QUOTES, PRESTACIONS I DESPESES SOCIALS A CARREC DE L'OCUPADOR		0,00 €	0,00 €	156.287,17 €	0,00 €
Capítol: 1 DESPESES DE PERSONAL		0,00 €	0,00 €	156.287,17 €	0,00 €
Total Orgànic i Programa: B4-211		0,00 €	0,00 €	156.287,17 €	0,00 €
Orgànic: B4 Programa: 920 ADMINISTRACIO GENERAL					
B4-920-12000	RETRIBUCIONS BÀSIQUES FUNCIONARI A1 RRHH	0,00 €	0,00 €	14.677,32 €	0,00 €
B4-920-12001	RETRIBUCIONS BÀSIQUES FUNCIONARI A2 RRHH	0,00 €	0,00 €	-12.439,93 €	0,00 €
B4-920-12003	RETRIBUCIONS BÀSIQUES FUNCIONARI C1 RRHH	0,00 €	0,00 €	9.446,22 €	0,00 €
B4-920-12006	TRIENNIS FUNCIONARIS RRHH	0,00 €	0,00 €	102,29 €	0,00 €
B4-920-12100	COMPLEMENT DESTÍ FUNCIONARIS RRHH	0,00 €	0,00 €	5.031,93 €	0,00 €
B4-920-12101	COMPLEMENT ESPECÍFIC FUNCIONARIS RRHH	0,00 €	0,00 €	9.316,91 €	0,00 €
B4-920-12700	CONTRIBUCIONS A PLANS I FONS DE PENSIONS	0,00 €	0,00 €	-172,00 €	0,00 €
Article: 12 PERSONAL FUNCIONARI		0,00 €	0,00 €	25.962,74 €	0,00 €
B4-920-13700	CONTRIBUCIONS A PLANS FONS DE PENSIONS	0,00 €	0,00 €	1.000,00 €	0,00 €
Article: 13 PERSONAL LABORAL		0,00 €	0,00 €	1.000,00 €	0,00 €
B4-920-14300	RETRIBUCIONS ALTRE PERSONAL SUBSTITUCIONS	0,00 €	0,00 €	1.129,43 €	0,00 €
B4-920-14301	RETRIBUCIONS ALTRE PERSONAL PRÀCTIQUES	0,00 €	0,00 €	1.300,00 €	0,00 €
Article: 14 ALTRE PERSONAL		0,00 €	0,00 €	2.429,43 €	0,00 €
B4-920-15000	PRODUCTIVITAT - PAGA ASSISTÈNCIA	0,00 €	0,00 €	9.821,12 €	0,00 €
B4-920-15200	ALTRES INCENTIU AL RENDIMENT	0,00 €	0,00 €	31.475,61 €	0,00 €
Article: 15 INCENTIU AL RENDIMENT		0,00 €	0,00 €	41.296,73 €	0,00 €
B4-920-16200	FORMACIÓ I PERFECCIONAMENT DEL PERSONAL	0,00 €	0,00 €	-2.112,70 €	0,00 €
B4-920-16209	ALTRES DESPESES SOCIALS - AJUDES CONVENI	0,00 €	0,00 €	-2.324,01 €	0,00 €
Article: 16 QUOTES, PRESTACIONS I DESPESES SOCIALS A CARREC DE L'OCUPADOR		0,00 €	0,00 €	-4.436,71 €	0,00 €
Capítol: 1 DESPESES DE PERSONAL		0,00 €	0,00 €	66.252,19 €	0,00 €
B4-920-22104	VESTUARI BRIGADES I CONSERGES	0,00 €	0,00 €	2.971,36 €	0,00 €
B4-920-22502	TRIBUTS DE LES ENTITATS LOCALS	0,00 €	0,00 €	-2.075,08 €	0,00 €
B4-920-22608	DESPESES DIVERSES PERSONAL	0,00 €	0,00 €	3.113,22 €	0,00 €
B4-920-22610	PREVENCIÓ DE RISCOS LABORALS	85,30 €	0,00 €	1.744,31 €	0,00 €
B4-920-22706	ESTUDIS I TREBALLS TÈCNICS - FORMACIÓ PERSONAL	0,00 €	0,00 €	966,00 €	0,00 €
Article: 22 MATERIAL, SUBMINISTRAMENT I ALTRES		85,30 €	0,00 €	6.719,81 €	0,00 €
B4-920-23120	LOCOMOCIÓ PERSONAL NO DIRECTIU	0,00 €	0,00 €	-689,60 €	0,00 €
B4-920-23300	ALTRES INDEMNITZACIONS	0,00 €	0,00 €	-168,20 €	0,00 €
Article: 23 INDEMNITZACIONS PER RAO DEL SERVEI		0,00 €	0,00 €	-857,80 €	0,00 €

**EXERCICI CORRENT
PRESUPOST DE DESPESES
REMANENTS DE CRÈDITS**

E120

PARTIDA PRESSUPUESTARIA	DESCRIPCIÓ	REMANENTS COMPROMESOS		REMANENTS NO COMPROMESOS	
		INCORPORABLES	NO INCORPORABLES	INCORPORABLES	NO INCORPORABLES
Capítol: 2 DESPESES CORRENTS EN BENS I SERVEIS		85,30 €	0,00 €	5.862,01 €	0,00 €
B4-920-64101	APLICACIONS INFORMÀTIQUES RRHH	0,00 €	0,00 €	1,00 €	0,00 €
Article: 64 DESPESES EN INVERSIONS DE CARACTER IMMATERIAL		0,00 €	0,00 €	1,00 €	0,00 €
Capítol: 6 INVERSIONS REALS		0,00 €	0,00 €	1,00 €	0,00 €
Total Orgànic i Programa: B4-920		85,30 €	0,00 €	72.115,20 €	0,00 €
Orgànic: B5 Programa: 132 SEGURETAT I ORDRE PUBLIC					
B5-132-12003	RETRIBUCIONS BÀSIQUES FUNCIONARI C1 SEG. CIUTADANA	0,00 €	0,00 €	-12.379,91 €	0,00 €
B5-132-12004	RETRIBUCIONS BÀSIQUES FUNCIONARI C2 SEGU CIUTADAN/	0,00 €	0,00 €	-54.395,66 €	0,00 €
B5-132-12006	TRIENNIS FUNCIONARIS SEGURETAT CIUTADANA	0,00 €	0,00 €	4.513,51 €	0,00 €
B5-132-12100	COMPLEMENT DESTÍ FUNCIONARIS SEGURETAT CIUTADANA	0,00 €	0,00 €	17.552,30 €	0,00 €
B5-132-12101	COMPLEMENT ESPECÍFIC FUNCIONARIS SEGU CIUT	0,00 €	0,00 €	47.948,56 €	0,00 €
Article: 12 PERSONAL FUNCIONARI		0,00 €	0,00 €	3.238,80 €	0,00 €
Capítol: 1 DESPESES DE PERSONAL		0,00 €	0,00 €	3.238,80 €	0,00 €
B5-132-20400	ARRENDAMENTS DE MATERIAL DE TRANSPORT. SEG. CIUT.	0,00 €	0,00 €	2.992,43 €	0,00 €
Article: 20 ARRENDAMENTS I CANONS		0,00 €	0,00 €	2.992,43 €	0,00 €
B5-132-21400	REP. MANT. I CONSERV. ELEMENTS TRANSPORT SEG. CIUT	0,00 €	0,00 €	3.250,43 €	0,00 €
Article: 21 REPARACIONS, MANTENIMENT I CONSERVACIO		0,00 €	0,00 €	3.250,43 €	0,00 €
B5-132-22104	VESTUARI SEGURETAT CIUTADANA	0,00 €	0,00 €	1.672,07 €	0,00 €
B5-132-22109	MATERIAL TÈCNIC I ESPECIAL SEGURETAT CIUTADANA	0,00 €	0,00 €	-6.356,43 €	0,00 €
B5-132-22699	ALTRES DESPESES DIVERSES - SEGURETAT CIUTADANA	0,00 €	0,00 €	957,01 €	0,00 €
Article: 22 MATERIAL, SUBMINISTRAMENT I ALTRES		0,00 €	0,00 €	-3.727,35 €	0,00 €
Capítol: 2 DESPESES CORRENTS EN BENS I SERVEIS		0,00 €	0,00 €	2.515,51 €	0,00 €
B5-132-62401	VEHICLES SEGURETAT CIUTADANA	0,00 €	0,00 €	0,00 €	0,00 €
B5-132-62903	ALTRE IMMOBILITZAT MATERIAL	0,00 €	0,00 €	0,00 €	0,00 €
Article: 62 INVERSIO NOVA ASSOCIADA AL FUNCIONAMENT OPERATIU DELS SERVEIS		0,00 €	0,00 €	0,00 €	0,00 €
Capítol: 6 INVERSIONS REALS		0,00 €	0,00 €	0,00 €	0,00 €
Total Orgànic i Programa: B5-132		0,00 €	0,00 €	5.754,31 €	0,00 €
Orgànic: B5 Programa: 133 ORDENACIO DEL TRANSIT I DE L'ESTACIONAMENT					
B5-133-21300	CONSERVACIÓ SENYALITZACIÓ VIÀRIA	0,00 €	0,00 €	2.502,49 €	0,00 €
Article: 21 REPARACIONS, MANTENIMENT I CONSERVACIO		0,00 €	0,00 €	2.502,49 €	0,00 €
B5-133-22699	ALTRES DESPESES DIVERSES	0,00 €	0,00 €	-3.150,00 €	0,00 €
B5-133-22709	PRESTACIÓ DE SERVEIS - GRUA	3.700,95 €	0,00 €	0,00 €	0,00 €
Article: 22 MATERIAL, SUBMINISTRAMENT I ALTRES		3.700,95 €	0,00 €	-3.150,00 €	0,00 €
Capítol: 2 DESPESES CORRENTS EN BENS I SERVEIS		3.700,95 €	0,00 €	-647,51 €	0,00 €
Total Orgànic i Programa: B5-133		3.700,95 €	0,00 €	-647,51 €	0,00 €

Orgànic: C1 Programa: 320 ADM. GRAL. D'EDUCACIO

**EXERCICI CORRENT
PRESUPOST DE DESPESES
REMANENTS DE CRÈDITS**

E120

PARTIDA PRESSUPUESTARIA	DESCRIPCIÓ	REMANENTS COMPROMESOS		REMANENTS NO COMPROMESOS	
		INCORPORABLES	NO INCORPORABLES	INCORPORABLES	NO INCORPORABLES
C1-320-12001	RETRIBUCIONS BÀSIQUES FUNCIONARI A2 EDUCACIÓ	0,00 €	0,00 €	0,00 €	0,00 €
C1-320-12006	TRIENNIS FUNCIONARIS EDUCACIÓ	0,00 €	0,00 €	0,00 €	0,00 €
C1-320-12100	COMPLEMENT DESTÍ FUNCIONARIS EDUCACIÓ	0,00 €	0,00 €	0,00 €	0,00 €
C1-320-12101	COMPLEMENT ESPECÍFIC FUNCIONARIS EDUCACIÓ	0,00 €	0,00 €	0,00 €	0,00 €
Article: 12 PERSONAL FUNCIONARI		0,00 €	0,00 €	0,00 €	0,00 €
C1-320-13000	RETRIBUCIONS LABORALS EDUCACIÓ	0,00 €	0,00 €	3.652,39 €	0,00 €
Article: 13 PERSONAL LABORAL		0,00 €	0,00 €	3.652,39 €	0,00 €
C1-320-14300	RETRIBUCIONS ALTRE PERSONAL EDUCACIÓ	0,00 €	0,00 €	-4.007,52 €	0,00 €
Article: 14 ALTRE PERSONAL		0,00 €	0,00 €	-4.007,52 €	0,00 €
Capítol: 1 DESPESES DE PERSONAL		0,00 €	0,00 €	-355,13 €	0,00 €
C1-320-21200	REP. MANT. I CONSERV. EDIFICIS EDUCACIÓ	0,05 €	0,00 €	-18.471,06 €	0,00 €
Article: 21 REPARACIONS, MANTENIMENT I CONSERVACIO		0,05 €	0,00 €	-18.471,06 €	0,00 €
C1-320-22001	PREMSA, LLIBRES I ALTRES PUBLICACIONS - EDUCACIO	0,00 €	0,00 €	-298,56 €	0,00 €
C1-320-22400	PRIMES D'ASSEGURANCES EDUCACIÓ	0,00 €	0,00 €	94,60 €	0,00 €
C1-320-22502	TRIBUTS DE LES ENTITATS LOCALS	0,00 €	0,00 €	-982,00 €	0,00 €
C1-320-22610	PROJECTE EDUCATIU DE CIUTAT	0,00 €	0,00 €	3.187,61 €	0,00 €
C1-320-22699	ALTRES DESPESES DIVERSES - EDUCACIÓ	0,00 €	0,00 €	25.915,37 €	0,00 €
C1-320-22709	PRESTACIÓ DE SERVEIS - CASAL DE VACANCES	0,00 €	0,00 €	-2.225,00 €	0,00 €
C1-320-22710	PRESTACIÓ DE SERVEIS - ESCOLES BRESSOL	0,00 €	0,00 €	12.580,19 €	0,00 €
C1-320-22711	PRESTACIÓ DE SERVEIS - ESCOLA DE MÚSICA	0,00 €	0,00 €	2.459,76 €	0,00 €
C1-320-22712	PRESTACIÓ DE SERVEIS - LUDOTECA	0,00 €	0,00 €	1.691,00 €	0,00 €
Article: 22 MATERIAL, SUBMINISTRAMENT I ALTRES		0,00 €	0,00 €	42.422,97 €	0,00 €
Capítol: 2 DESPESES CORRENTS EN BENS I SERVEIS		0,05 €	0,00 €	23.951,91 €	0,00 €
C1-320-48900	TRANSFERÈNCIES CORRENTS - EDUCACIÓ	0,00 €	0,00 €	0,00 €	0,00 €
Article: 48 A FAMÍLIES I INSTITUCIONS SENSE FINALITAT DE LUCRE		0,00 €	0,00 €	0,00 €	0,00 €
Capítol: 4 TRANSFERÈNCIES CORRENTS		0,00 €	0,00 €	0,00 €	0,00 €
C1-320-63201	CONDICIONAMENT ESCOLES	0,00 €	0,00 €	0,00 €	0,00 €
Article: 63 INVERSIO DE REPOSICIO ASSOCIADA AL FUNCIONAMENT OPERATIU DELS SERVEIS		0,00 €	0,00 €	0,00 €	0,00 €
Capítol: 6 INVERSIONS REALS		0,00 €	0,00 €	0,00 €	0,00 €
Total Orgànic i Programa: C1-320		0,05 €	0,00 €	23.596,78 €	0,00 €
Orgànic: C1 Programa: 321 EDUCACIO PREESCOLAR I PRIMARIA					
C1-321-62251	CONSTRUCCIÓ ESCOLA BRESSOL	0,00 €	0,00 €	0,00 €	0,00 €
Article: 62 INVERSIO NOVA ASSOCIADA AL FUNCIONAMENT OPERATIU DELS SERVEIS		0,00 €	0,00 €	0,00 €	0,00 €
Capítol: 6 INVERSIONS REALS		0,00 €	0,00 €	0,00 €	0,00 €
Total Orgànic i Programa: C1-321		0,00 €	0,00 €	0,00 €	0,00 €

**EXERCICI CORRENT
PRESUPOST DE DESPESES
REMANENTS DE CRÈDITS**

E120

PARTIDA PRESSUPUESTARIA	DESCRIPCIÓ	REMANENTS COMPROMESOS		REMANENTS NO COMPROMESOS	
		INCORPORABLES	NO INCORPORABLES	INCORPORABLES	NO INCORPORABLES
Orgànic: C1 Programa: 324 SERVEIS COMPLEMENTARIS D'EDUCACIO					
C1-324-45390	UNIVERSITAT AUTÒNOMA DE BARCELONA	0,00 €	0,00 €	0,00 €	0,00 €
Article: 45 A COMUNITATS AUTONOMES		0,00 €	0,00 €	0,00 €	0,00 €
C1-324-46700	CONSORCI NORMALITZACIÓ LINGÜÍSTICA	0,00 €	0,00 €	0,00 €	0,00 €
Article: 46 A ENTITATS LOCALS		0,00 €	0,00 €	0,00 €	0,00 €
Capítol: 4 TRANSFERENCIES CORRENTS		0,00 €	0,00 €	0,00 €	0,00 €
Total Orgànic i Programa: C1-324		0,00 €	0,00 €	0,00 €	0,00 €
Orgànic: C1 Programa: 336 ARQUEOLOGIA I PROTECCIO DEL PATRIMONI HISTORICOARTISTIC					
C1-336-63203	CONDICIONAMENT EDIFICI MUNICIPAL TORRE BALADA	0,00 €	0,00 €	35.983,75 €	0,00 €
Article: 63 INVERSIO DE REPOSICIO ASSOCIADA AL FUNCIONAMENT OPERATIU DELS SERVEIS		0,00 €	0,00 €	35.983,75 €	0,00 €
Capítol: 6 INVERSIONS REALS		0,00 €	0,00 €	35.983,75 €	0,00 €
Total Orgànic i Programa: C1-336		0,00 €	0,00 €	35.983,75 €	0,00 €
Orgànic: C10 Programa: 230 ADM. GRAL. DE SERVEIS SOCIALS					
C10-230-22626	DESPESES DIVERSES IGUALTAT	13,59 €	0,00 €	11.951,54 €	0,00 €
Article: 22 MATERIAL, SUBMINISTRAMENT I ALTRES		13,59 €	0,00 €	11.951,54 €	0,00 €
Capítol: 2 DESPESES CORRENTS EN BENS I SERVEIS		13,59 €	0,00 €	11.951,54 €	0,00 €
C10-230-48900	TRANSFERENCIES CORRENTS - IGUALTAT	0,00 €	0,00 €	1.459,04 €	0,00 €
Article: 48 A FAMILIES I INSTITUCIONS SENSE FINALITAT DE LUCRE		0,00 €	0,00 €	1.459,04 €	0,00 €
Capítol: 4 TRANSFERENCIES CORRENTS		0,00 €	0,00 €	1.459,04 €	0,00 €
Total Orgànic i Programa: C10-230		13,59 €	0,00 €	13.410,58 €	0,00 €
Orgànic: C2 Programa: 313 ACCIONS PUBLIQUES RELATIVES A LA SALUT					
C2-313-13000	RETRIBUCIONS LABORALS SALUT PÚBLICA	0,00 €	0,00 €	35,84 €	0,00 €
Article: 13 PERSONAL LABORAL		0,00 €	0,00 €	35,84 €	0,00 €
Capítol: 1 DESPESES DE PERSONAL		0,00 €	0,00 €	35,84 €	0,00 €
C2-313-22627	DESPESES DIVERSES - PROTECCIÓ DE LA SALUT	0,00 €	0,00 €	-5.507,52 €	0,00 €
C2-313-22628	DESPESES DIVERSES - PROMOCIÓ DE LA SALUT	0,00 €	0,00 €	5.507,52 €	0,00 €
Article: 22 MATERIAL, SUBMINISTRAMENT I ALTRES		0,00 €	0,00 €	0,00 €	0,00 €
Capítol: 2 DESPESES CORRENTS EN BENS I SERVEIS		0,00 €	0,00 €	0,00 €	0,00 €
Total Orgànic i Programa: C2-313		0,00 €	0,00 €	35,84 €	0,00 €
Orgànic: C4 Programa: 230 ADM. GRAL. DE SERVEIS SOCIALS					
C4-230-12000	RETRIBUCIONS BÀSIQUES FUNCIONARI A1 SERV SOCIALS	0,00 €	0,00 €	-323,84 €	0,00 €
C4-230-12001	RETRIBUCIONS BÀSIQUES FUNCIONARI A2 SERVEI SOCIAL	0,00 €	0,00 €	3.792,73 €	0,00 €
C4-230-12003	RETRIBUCIONS BÀSIQUES FUNCIONARI C1 SERVEI SOCIAL	0,00 €	0,00 €	0,00 €	0,00 €

**EXERCICI CORRENT
PRESUPOST DE DESPESES
REMANENTS DE CRÈDITS**

E120

PARTIDA PRESSUPUESTARIA	DESCRIPCIÓ	REMANENTS COMPROMESOS		REMANENTS NO COMPROMESOS	
		INCORPORABLES	NO INCORPORABLES	INCORPORABLES	NO INCORPORABLES
C4-230-12004	RETRIBUCIONS BÀSIQUES FUNCIONARI C2 SERVEI SOCIAL	0,00 €	0,00 €	0,00 €	0,00 €
C4-230-12006	TRIENNIS FUNCIONARIS SERVEIS SOCIALS	0,00 €	0,00 €	376,48 €	0,00 €
C4-230-12100	COMPLEMENT DESTÍ FUNCIONARIS SERVEIS SOCIALS	0,00 €	0,00 €	3.754,38 €	0,00 €
C4-230-12101	COMPLEMENT ESPECÍFIC FUNCIONARIS SERVEIS SOCIALS	0,00 €	0,00 €	4.939,70 €	0,00 €
Article: 12 PERSONAL FUNCIONARI		0,00 €	0,00 €	12.539,45 €	0,00 €
C4-230-13000	RETRIBUCIONS LABORALS SERVEIS SOCIALS	0,00 €	0,00 €	9.378,51 €	0,00 €
Article: 13 PERSONAL LABORAL		0,00 €	0,00 €	9.378,51 €	0,00 €
Capítol: 1 DESPESES DE PERSONAL		0,00 €	0,00 €	21.917,96 €	0,00 €
C4-230-22617	TELEALARMES	404,47 €	0,00 €	0,00 €	0,00 €
C4-230-22624	DESPESES DIVERSES PROJECTES EDUCATIUS	2.010,00 €	0,00 €	4.915,91 €	0,00 €
C4-230-22625	DESPESES DIVERSES PROGRAMES TRANSVERSALS	425,60 €	0,00 €	13.570,77 €	0,00 €
C4-230-22627	DESPESES DIVERSES - CENTRE OBERT	1.026,01 €	0,00 €	1.643,55 €	0,00 €
C4-230-22710	PRESTACIÓ DE SERVEIS - TRANSPORT ADAPTAT	0,00 €	0,00 €	47,00 €	0,00 €
C4-230-22711	PRESTACIÓ DE SERVEIS - ATENCIÓ DOMICILIÀRIA	31.729,41 €	0,00 €	0,00 €	0,00 €
Article: 22 MATERIAL, SUBMINISTRAMENT I ALTRES		35.595,49 €	0,00 €	20.177,23 €	0,00 €
Capítol: 2 DESPESES CORRENTS EN BENS I SERVEIS		35.595,49 €	0,00 €	20.177,23 €	0,00 €
C4-230-48000	AJUTS SOCIALS - BENESTAR SOCIAL	0,00 €	0,00 €	-438,02 €	0,00 €
C4-230-48001	AJUTS FAMÍLIES - BENESTAR SOCIAL	0,00 €	0,00 €	3.782,72 €	0,00 €
C4-230-48002	EAIA	0,00 €	0,00 €	-9.483,63 €	0,00 €
C4-230-48004	PLA SUPORT AFECTATS DESNONAMENTS HIPOTECARIS	0,00 €	0,00 €	12.606,94 €	0,00 €
C4-230-48005	SUBVENCIÓ PERSONES ESCASSA CAPACITAT ECONÒMICA	0,00 €	0,00 €	17.350,00 €	0,00 €
C4-230-48008	SUBVENCIÓ FAMÍLIES MONOPARENTALS	0,00 €	0,00 €	1.840,92 €	0,00 €
C4-230-48922	OBRA SOCIAL BENÈFICA	0,00 €	0,00 €	0,00 €	0,00 €
C4-230-48929	ASSOCIACIÓ PRODISMINUÏTS PSÍQUICS SAB I COM.	0,00 €	0,00 €	0,00 €	0,00 €
C4-230-48930	PARRÒQUIA ST ESTEVE (VIA SOLIDÀRIA)	0,00 €	0,00 €	0,00 €	0,00 €
C4-230-48931	FUNDACIO PRIVADA ATENDIS	0,00 €	0,00 €	0,00 €	0,00 €
Article: 48 A FAMÍLIES I INSTITUCIONS SENSE FINALITAT DE LUCRE		0,00 €	0,00 €	25.658,93 €	0,00 €
Capítol: 4 TRANSFERÈNCIES CORRENTS		0,00 €	0,00 €	25.658,93 €	0,00 €
C4-230-78002	OBRA SOCIAL BENÈFICA	0,00 €	0,00 €	5.000,00 €	0,00 €
Article: 78 A FAMÍLIES I INSTITUCIONS SENSE FINALITAT DE LUCRE		0,00 €	0,00 €	5.000,00 €	0,00 €
Capítol: 7 TRANSFERÈNCIES DE CAPITAL		0,00 €	0,00 €	5.000,00 €	0,00 €
Total Orgànic i Programa: C4-230		35.595,49 €	0,00 €	72.754,12 €	0,00 €
Orgànic: C5 Programa: 337 OCI I TEMPS LLIURE					
C5-337-13000	RETRIBUCIONS LABORALS JOVENTUT	0,00 €	0,00 €	7,16 €	0,00 €
Article: 13 PERSONAL LABORAL		0,00 €	0,00 €	7,16 €	0,00 €
Capítol: 1 DESPESES DE PERSONAL		0,00 €	0,00 €	7,16 €	0,00 €
C5-337-22109	MATERIAL TÈCNIC I ESPECIAL JOVENTUT	0,00 €	0,00 €	-2.764,58 €	0,00 €

**EXERCICI CORRENT
PRESUPOST DE DESPESES
REMANENTS DE CRÈDITS**

E120

PARTIDA PRESSUPUESTARIA	DESCRIPCIÓ	REMANENTS COMPROMESOS		REMANENTS NO COMPROMESOS	
		INCORPORABLES	NO INCORPORABLES	INCORPORABLES	NO INCORPORABLES
C5-337-22400	ASSEGURANCES JOVENTUT	0,00 €	0,00 €	-199,93 €	0,00 €
C5-337-22699	ALTRES DESPESES DIVERSES - JOVENTUT	0,00 €	0,00 €	-1.678,14 €	0,00 €
C5-337-22709	PRESTACIÓ DE SERVEIS - JOVENTUT	3.047,25 €	0,00 €	8.368,49 €	0,00 €
Article: 22 MATERIAL, SUBMINISTRAMENT I ALTRES		3.047,25 €	0,00 €	3.725,84 €	0,00 €
Capítol: 2 DESPESES CORRENTS EN BENS I SERVEIS		3.047,25 €	0,00 €	3.725,84 €	0,00 €
C5-337-48900	TRANSFERÈNCIES CORRENTS - JOVENTUT	0,00 €	0,00 €	1,00 €	0,00 €
Article: 48 A FAMILIES I INSTITUCIONS SENSE FINALITAT DE LUCRE		0,00 €	0,00 €	1,00 €	0,00 €
Capítol: 4 TRANSFERÈNCIES CORRENTS		0,00 €	0,00 €	1,00 €	0,00 €
Total Orgànic i Programa: C5-337		3.047,25 €	0,00 €	3.734,00 €	0,00 €
Orgànic: C5 Programa: 338 FESTES POPULARS I CELEBRACIONS					
C5-338-48910	VILABARRAKES	0,00 €	0,00 €	0,00 €	0,00 €
Article: 48 A FAMILIES I INSTITUCIONS SENSE FINALITAT DE LUCRE		0,00 €	0,00 €	0,00 €	0,00 €
Capítol: 4 TRANSFERÈNCIES CORRENTS		0,00 €	0,00 €	0,00 €	0,00 €
Total Orgànic i Programa: C5-338		0,00 €	0,00 €	0,00 €	0,00 €
Orgànic: C8 Programa: 231 ACCIO SOCIAL					
C8-231-12004	RETRIBUCIONS BÀSIQUES FUNCIONARI C2 GENT GRAN	0,00 €	0,00 €	0,00 €	0,00 €
C8-231-12006	TRIENNIS FUNCIONARIS GENT GRAN	0,00 €	0,00 €	0,00 €	0,00 €
C8-231-12100	COMPLEMENT DESTÍ FUNCIONARIS GENT GRAN	0,00 €	0,00 €	0,00 €	0,00 €
C8-231-12101	COMPLEMENT ESPECÍFIC FUNCIONARIS GENT GRAN	0,00 €	0,00 €	0,00 €	0,00 €
Article: 12 PERSONAL FUNCIONARI		0,00 €	0,00 €	0,00 €	0,00 €
C8-231-13000	RETRIBUCIONS LABORALS GENT GRAN	0,00 €	0,00 €	-3.052,64 €	0,00 €
Article: 13 PERSONAL LABORAL		0,00 €	0,00 €	-3.052,64 €	0,00 €
Capítol: 1 DESPESES DE PERSONAL		0,00 €	0,00 €	-3.052,64 €	0,00 €
C8-231-21200	REP. MANT. CONSERV. EDIFICIS GENT GRAN	0,00 €	0,00 €	-4.107,65 €	0,00 €
Article: 21 REPARACIONS, MANTENIMENT I CONSERVACIO		0,00 €	0,00 €	-4.107,65 €	0,00 €
C8-231-22300	TRANSPORTS. SORTIDES CULTURALS GENT GRAN	0,00 €	0,00 €	66,10 €	0,00 €
C8-231-22400	ASSEGURANCES GENT GRAN	0,00 €	0,00 €	-268,68 €	0,00 €
C8-231-22699	ALTRES DESPESES DIVERSES - GENT GRAN	0,00 €	0,00 €	1.506,92 €	0,00 €
C8-231-22706	ESTUDIS I TREBALLS TÈCNICS - INFERMERIA CASAL AVIS	0,00 €	0,00 €	0,00 €	0,00 €
C8-231-22717	PRESTACIÓ DE SERVEIS - GENT GRAN	444,00 €	0,00 €	3.038,26 €	0,00 €
Article: 22 MATERIAL, SUBMINISTRAMENT I ALTRES		444,00 €	0,00 €	4.342,60 €	0,00 €
Capítol: 2 DESPESES CORRENTS EN BENS I SERVEIS		444,00 €	0,00 €	234,95 €	0,00 €
C8-231-48000	AJUTS SOCIALS - GENT GRAN	0,00 €	0,00 €	1.680,00 €	0,00 €
Article: 48 A FAMILIES I INSTITUCIONS SENSE FINALITAT DE LUCRE		0,00 €	0,00 €	1.680,00 €	0,00 €
Capítol: 4 TRANSFERÈNCIES CORRENTS		0,00 €	0,00 €	1.680,00 €	0,00 €
Total Orgànic i Programa: C8-231		444,00 €	0,00 €	-1.137,69 €	0,00 €
Orgànic: C9 Programa: 231 ACCIO SOCIAL					

**EXERCICI CORRENT
PRESUPOST DE DESPESES
REMANENTS DE CRÈDITS**

E120

PARTIDA PRESSUPUESTARIA	DESCRIPCIÓ	REMANENTS COMPROMESOS		REMANENTS NO COMPROMESOS	
		INCORPORABLES	NO INCORPORABLES	INCORPORABLES	NO INCORPORABLES
C9-231-48909	FONS CATALÀ COOPERACIÓ AL DESENVOLUPAMENT	0,00 €	0,00 €	0,00 €	0,00 €
Article: 48 A FAMILIES I INSTITUCIONS SENSE FINALITAT DE LUCRE		0,00 €	0,00 €	0,00 €	0,00 €
C9-231-49000	COOPERACIÓ AL DESENVOLUPAMENT	0,00 €	0,00 €	37,76 €	0,00 €
C9-231-49003	TR. CO. AL EXTERIOR PER A EMERGÈNCIES	0,00 €	0,00 €	0,00 €	0,00 €
Article: 49 A L'EXTERIOR		0,00 €	0,00 €	37,76 €	0,00 €
Capítol: 4 TRANSFERENCIES CORRENTS		0,00 €	0,00 €	37,76 €	0,00 €
Total Orgànic i Programa: C9-231		0,00 €	0,00 €	37,76 €	0,00 €
Orgànic: C9 Programa: 232 PROMOCIO SOCIAL					
C9-232-12003	RETRIBUCIONS BÀSIQUES FUNCIONARI C1 COOPERACIÓ	0,00 €	0,00 €	0,00 €	0,00 €
C9-232-12006	TRIENNIS FUNCIONARIS COOPERACIÓ	0,00 €	0,00 €	-0,07 €	0,00 €
C9-232-12100	COMPLEMENT DESTÍ FUNCIONARIS COOPERACIÓ	0,00 €	0,00 €	-0,07 €	0,00 €
C9-232-12101	COMPLEMENT ESPECÍFIC FUNCIONARIS COOPERACIÓ	0,00 €	0,00 €	0,00 €	0,00 €
Article: 12 PERSONAL FUNCIONARI		0,00 €	0,00 €	-0,14 €	0,00 €
Capítol: 1 DESPESES DE PERSONAL		0,00 €	0,00 €	-0,14 €	0,00 €
C9-232-22699	ALTRES DESPESES DIVERSES -COOPERACIÓ I VOLUNTARIA`	0,00 €	0,00 €	-1.849,06 €	0,00 €
C9-232-22706	ESTUDIS I TREBALLS TÈCNICS - INTEGRACIÓ NOUINGUTS	0,00 €	0,00 €	1.849,06 €	0,00 €
Article: 22 MATERIAL, SUBMINISTRAMENT I ALTRES		0,00 €	0,00 €	0,00 €	0,00 €
Capítol: 2 DESPESES CORRENTS EN BENS I SERVEIS		0,00 €	0,00 €	0,00 €	0,00 €
Total Orgànic i Programa: C9-232		0,00 €	0,00 €	-0,14 €	0,00 €
Orgànic: D2 Programa: 924 PARTICIPACIO CIUTADANA					
D2-924-13000	RETRIBUCIONS LABORALS COMUNICACIÓ	0,00 €	0,00 €	4.209,81 €	0,00 €
Article: 13 PERSONAL LABORAL		0,00 €	0,00 €	4.209,81 €	0,00 €
Capítol: 1 DESPESES DE PERSONAL		0,00 €	0,00 €	4.209,81 €	0,00 €
D2-924-22109	MATERIAL TÈCNIC I ESPECIAL COMUNICACIÓ	0,00 €	0,00 €	1.532,50 €	0,00 €
D2-924-22500	TRIBUTS ESTATALS - COMUNICACIÓ	0,00 €	0,00 €	100,00 €	0,00 €
D2-924-22501	TRIBUTS DE LES COMUNITATS AUTONOMES	0,00 €	0,00 €	-92,90 €	0,00 €
D2-924-22615	DESPESES DIVERSES - PUBLICACIONS COMUNICACIÓ	730,01 €	0,00 €	16.540,08 €	0,00 €
D2-924-22699	DESPESES DIVERSES. COMUNICACIÓ	0,00 €	0,00 €	-1.179,64 €	0,00 €
D2-924-22706	ESTUDIS I TREBALLS TÈCNICS - COMUNICACIÓ	0,00 €	0,00 €	1.314,25 €	0,00 €
D2-924-22712	PRESTACIÓ DE SERVEIS - COMUNICACIÓ	0,00 €	0,00 €	-145,15 €	0,00 €
Article: 22 MATERIAL, SUBMINISTRAMENT I ALTRES		730,01 €	0,00 €	18.069,14 €	0,00 €
Capítol: 2 DESPESES CORRENTS EN BENS I SERVEIS		730,01 €	0,00 €	18.069,14 €	0,00 €
D2-924-48920	FEDERACIÓ DE RADIOS LOCALS DE CATALUNYA	0,00 €	0,00 €	0,00 €	0,00 €
Article: 48 A FAMILIES I INSTITUCIONS SENSE FINALITAT DE LUCRE		0,00 €	0,00 €	0,00 €	0,00 €
Capítol: 4 TRANSFERENCIES CORRENTS		0,00 €	0,00 €	0,00 €	0,00 €
Total Orgànic i Programa: D2-924		730,01 €	0,00 €	22.278,95 €	0,00 €
Orgànic: D3 Programa: 924 PARTICIPACIO CIUTADANA					

**EXERCICI CORRENT
PRESUPOST DE DESPESES
REMANENTS DE CRÈDITS**

E120

PARTIDA PRESSUPUESTARIA	DESCRIPCIÓ	REMANENTS COMPROMESOS		REMANENTS NO COMPROMESOS	
		INCORPORABLES	NO INCORPORABLES	INCORPORABLES	NO INCORPORABLES
D3-924-22699	ALTRES DESPESES DIVERSES - PARTICIPACIÓ I CIVISME	0,00 €	0,00 €	1.177,85 €	0,00 €
Article: 22 MATERIAL, SUBMINISTRAMENT I ALTRES		0,00 €	0,00 €	1.177,85 €	0,00 €
Capítol: 2 DESPESES CORRENTS EN BENS I SERVEIS		0,00 €	0,00 €	1.177,85 €	0,00 €
Total Orgànic i Programa: D3-924		0,00 €	0,00 €	1.177,85 €	0,00 €
Orgànic: D7 Programa: 331 ADM. GRAL. DE CULTURA					
D7-331-12001	RETRIBUCIONS BÀSIQUES FUNCIONARI A2 CULTURA	0,00 €	0,00 €	2.581,34 €	0,00 €
D7-331-12003	RETRIBUCIONS BÀSIQUES FUNCIONARI C1 CULTURA	0,00 €	0,00 €	0,00 €	0,00 €
D7-331-12006	TRIENNIS FUNCIONARIS CULTURA	0,00 €	0,00 €	-110,76 €	0,00 €
D7-331-12100	COMPLEMENT DESTÍ FUNCIONARIS CULTURA	0,00 €	0,00 €	1.231,16 €	0,00 €
D7-331-12101	COMPLEMENT ESPECÍFIC FUNCIONARIS CULTURA	0,00 €	0,00 €	2.804,90 €	0,00 €
Article: 12 PERSONAL FUNCIONARI		0,00 €	0,00 €	6.506,64 €	0,00 €
D7-331-13000	RETRIBUCIONS LABORALS CULTURA	0,00 €	0,00 €	256,94 €	0,00 €
Article: 13 PERSONAL LABORAL		0,00 €	0,00 €	256,94 €	0,00 €
Capítol: 1 DESPESES DE PERSONAL		0,00 €	0,00 €	6.763,58 €	0,00 €
D7-331-20900	CÀNONS - SGAE	0,00 €	0,00 €	4.000,00 €	0,00 €
Article: 20 ARRENDAMENTS I CANONS		0,00 €	0,00 €	4.000,00 €	0,00 €
D7-331-21200	REP. MANT. I CONSERV. EDIFICIS CULTURA	0,03 €	0,00 €	-17.661,43 €	0,00 €
D7-331-21300	REP. MANT. CONSERV. MAQ. INSTAL. UTILLATGE CULTURA	0,00 €	0,00 €	1.000,00 €	0,00 €
Article: 21 REPARACIONS, MANTENIMENT I CONSERVACIÓ		0,03 €	0,00 €	-16.661,43 €	0,00 €
D7-331-22619	DESPESES DIVERSES - ACTES I DIFUSIÓ CULTURAL	0,00 €	0,00 €	-767,74 €	0,00 €
D7-331-22621	DESPESES TÈCNiques CULTURA I LLEURE	564,33 €	0,00 €	15.778,83 €	0,00 €
D7-331-22699	ALTRES DESPESES DIVERSES - CULTURA I LLEURE	0,00 €	0,00 €	-2.908,04 €	0,00 €
Article: 22 MATERIAL, SUBMINISTRAMENT I ALTRES		564,33 €	0,00 €	12.103,05 €	0,00 €
Capítol: 2 DESPESES CORRENTS EN BENS I SERVEIS		564,36 €	0,00 €	-558,38 €	0,00 €
Total Orgànic i Programa: D7-331		564,36 €	0,00 €	6.205,20 €	0,00 €
Orgànic: D7 Programa: 332 BIBLIOTEQUES I ARXIUS					
D7-332-12001	RETRIBUCIONS BÀSIQUES FUNCIONARI A2 BIBLIOTECA	0,00 €	0,00 €	0,00 €	0,00 €
D7-332-12006	TRIENNIS FUNCIONARIS BIBLIOTECA	0,00 €	0,00 €	9,42 €	0,00 €
D7-332-12100	COMPLEMENT DESTÍ FUNCIONARIS BIBLIOTECA	0,00 €	0,00 €	0,00 €	0,00 €
D7-332-12101	COMPLEMENT ESPECÍFIC FUNCIONARIS BIBLIOTECA	0,00 €	0,00 €	0,00 €	0,00 €
Article: 12 PERSONAL FUNCIONARI		0,00 €	0,00 €	9,42 €	0,00 €
D7-332-13000	RETRIBUCIONS LABORALS BIBLIOTECA	0,00 €	0,00 €	1.186,38 €	0,00 €
Article: 13 PERSONAL LABORAL		0,00 €	0,00 €	1.186,38 €	0,00 €
Capítol: 1 DESPESES DE PERSONAL		0,00 €	0,00 €	1.195,80 €	0,00 €
D7-332-22001	PREMSA, REVISTES, LLIBRES I ALTRES PUBLIC. CULTURA	707,51 €	0,00 €	-1.160,03 €	0,00 €
D7-332-22629	DESPESES DIVERSES BIBLIOTECA	0,00 €	0,00 €	-627,15 €	0,00 €
Article: 22 MATERIAL, SUBMINISTRAMENT I ALTRES		707,51 €	0,00 €	-1.787,18 €	0,00 €

**EXERCICI CORRENT
PRESUPOST DE DESPESES
REMANENTS DE CRÈDITS**

E120

PARTIDA PRESSUPUESTARIA	DESCRIPCIÓ	REMANENTS COMPROMESOS		REMANENTS NO COMPROMESOS	
		INCORPORABLES	NO INCORPORABLES	INCORPORABLES	NO INCORPORABLES
Capítol: 2 DESPESES CORRENTS EN BENS I SERVEIS		707,51 €	0,00 €	-1.787,18 €	0,00 €
D7-332-48908	ASSOCIACIÓ CULTURAL ARXIU D'HISTÒRIA DE CASTELLAR	0,00 €	0,00 €	0,00 €	0,00 €
Article: 48 A FAMILIES I INSTITUCIONS SENSE FINALITAT DE LUCRE		0,00 €	0,00 €	0,00 €	0,00 €
Capítol: 4 TRANSFERENCIES CORRENTS		0,00 €	0,00 €	0,00 €	0,00 €
Total Orgànic i Programa: D7-332		707,51 €	0,00 €	-591,38 €	0,00 €
Orgànic: D7 Programa: 334 PROMOCIO CULTURAL					
D7-334-48900	TRANSFERÈNCIES CORRENTS - CULTURA I LLEURE	0,00 €	0,00 €	1.514,28 €	0,00 €
D7-334-48919	MUSEU DE LA COCACOLA	0,00 €	0,00 €	0,00 €	0,00 €
D7-334-48937	GRUP IL.LUSIO	0,00 €	0,00 €	0,00 €	0,00 €
Article: 48 A FAMILIES I INSTITUCIONS SENSE FINALITAT DE LUCRE		0,00 €	0,00 €	1.514,28 €	0,00 €
Capítol: 4 TRANSFERENCIES CORRENTS		0,00 €	0,00 €	1.514,28 €	0,00 €
Total Orgànic i Programa: D7-334		0,00 €	0,00 €	1.514,28 €	0,00 €
Orgànic: D7 Programa: 335 ARTS ESCENIQUES					
D7-335-22609	ACTIVITATS CULTURALS I ESPORTIVES-PROG.TEAT.ESTAB.	0,00 €	0,00 €	9.362,74 €	0,00 €
D7-335-22611	DESPESES DIVERSES - CONCERTS PALAU TOLRÀ	0,00 €	0,00 €	28,64 €	0,00 €
D7-335-22616	PROGRAMACIÓ CINEMA	0,00 €	0,00 €	-935,82 €	0,00 €
D7-335-22622	NITS D'ESTIU	0,00 €	0,00 €	293,10 €	0,00 €
Article: 22 MATERIAL, SUBMINISTRAMENT I ALTRES		0,00 €	0,00 €	8.748,66 €	0,00 €
Capítol: 2 DESPESES CORRENTS EN BENS I SERVEIS		0,00 €	0,00 €	8.748,66 €	0,00 €
Total Orgànic i Programa: D7-335		0,00 €	0,00 €	8.748,66 €	0,00 €
Orgànic: D7 Programa: 338 FESTES POPULARS I CELEBRACIONS					
D7-338-22400	PRIMES D'ASSEGURANCES CULTURA	0,00 €	0,00 €	-734,60 €	0,00 €
D7-338-22623	FESTES POPULARS	179,30 €	0,00 €	10.961,07 €	0,00 €
Article: 22 MATERIAL, SUBMINISTRAMENT I ALTRES		179,30 €	0,00 €	10.226,47 €	0,00 €
Capítol: 2 DESPESES CORRENTS EN BENS I SERVEIS		179,30 €	0,00 €	10.226,47 €	0,00 €
D7-338-48906	ASSOCIACIÓ PROMOCIÓ ESPECTACLE INFANTIL I JOVENIL	0,00 €	0,00 €	0,00 €	0,00 €
Article: 48 A FAMILIES I INSTITUCIONS SENSE FINALITAT DE LUCRE		0,00 €	0,00 €	0,00 €	0,00 €
Capítol: 4 TRANSFERENCIES CORRENTS		0,00 €	0,00 €	0,00 €	0,00 €
Total Orgànic i Programa: D7-338		179,30 €	0,00 €	10.226,47 €	0,00 €
Orgànic: D8 Programa: 340 ADM. GRAL. D'ESPORTS					
D8-340-13000	RETRIBUCIONS LABORALS ESPORTS	0,00 €	0,00 €	6.231,49 €	0,00 €
Article: 13 PERSONAL LABORAL		0,00 €	0,00 €	6.231,49 €	0,00 €
Capítol: 1 DESPESES DE PERSONAL		0,00 €	0,00 €	6.231,49 €	0,00 €
D8-340-22109	MATERIAL TÈCNIC I ESPECIAL ESPORTS	0,00 €	0,00 €	436,62 €	0,00 €
D8-340-22400	PRIMES D'ASSEGURANCES ESPORTS	0,00 €	0,00 €	925,91 €	0,00 €
D8-340-22609	ACTIVITATS CULTURALS I ESPORTIVES - ESPORTS	0,00 €	0,00 €	306,22 €	0,00 €
Article: 22 MATERIAL, SUBMINISTRAMENT I ALTRES		0,00 €	0,00 €	1.668,75 €	0,00 €

**EXERCICI CORRENT
PRESUPOST DE DESPESES
REMANENTS DE CRÈDITS**

E120

PARTIDA PRESSUPUESTARIA	DESCRIPCIÓ	REMANENTS COMPROMESOS		REMANENTS NO COMPROMESOS	
		INCORPORABLES	NO INCORPORABLES	INCORPORABLES	NO INCORPORABLES
Capítol: 2 DESPESES CORRENTS EN BENS I SERVEIS		0,00 €	0,00 €	1.668,75 €	0,00 €
D8-340-48001	AJUTS A FAMILIES	0,00 €	0,00 €	3.000,00 €	0,00 €
D8-340-48900	TRANSFERÈNCIES CORRENTS - ESPORTS	0,00 €	0,00 €	18,65 €	0,00 €
D8-340-48901	UNIÓ ESPORTIVA CASTELLAR	0,00 €	0,00 €	0,00 €	0,00 €
Article: 48 A FAMILIES I INSTITUCIONS SENSE FINALITAT DE LUCRE		0,00 €	0,00 €	3.018,65 €	0,00 €
Capítol: 4 TRANSFERÈNCIES CORRENTS		0,00 €	0,00 €	3.018,65 €	0,00 €
Total Orgànic i Programa: D8-340		0,00 €	0,00 €	10.918,89 €	0,00 €
Orgànic: D8 Programa: 342 INSTAL·LACIONS ESPORTIVES					
D8-342-21200	REP. MANT. I CONSERV. EDIFICIS ESPORTS	0,00 €	0,00 €	-1.668,75 €	0,00 €
Article: 21 REPARACIONS, MANTENIMENT I CONSERVACIO		0,00 €	0,00 €	-1.668,75 €	0,00 €
Capítol: 2 DESPESES CORRENTS EN BENS I SERVEIS		0,00 €	0,00 €	-1.668,75 €	0,00 €
D8-342-62249	GESPA CAMP DE FUTBOL	0,00 €	0,00 €	4.608,66 €	0,00 €
Article: 62 INVERSIÓ NOVA ASSOCIADA AL FUNCIONAMENT OPERATIU DELS SERVEIS		0,00 €	0,00 €	4.608,66 €	0,00 €
D8-342-63200	CONDICIONAMENT IMMOBLES MUNICIPALS	0,00 €	0,00 €	22,91 €	0,00 €
D8-342-63202	CONDICIONAMENT INSTAL·LACIONS ESPORTIVES	0,00 €	0,00 €	12.155,11 €	0,00 €
Article: 63 INVERSIÓ DE REPOSICIO ASSOCIADA AL FUNCIONAMENT OPERATIU DELS SERVEIS		0,00 €	0,00 €	12.178,02 €	0,00 €
Capítol: 6 INVERSIONS REALS		0,00 €	0,00 €	16.786,68 €	0,00 €
Total Orgànic i Programa: D8-342		0,00 €	0,00 €	15.117,93 €	0,00 €
Orgànic: E1 Programa: 232 PROMOCIO SOCIAL					
E1-232-22400	PRIMES ASSEGURANCES - DLI	0,00 €	0,00 €	1.000,00 €	0,00 €
E1-232-22699	ALTRES DESPESES DIVERSES	0,00 €	0,00 €	-1.743,78 €	0,00 €
E1-232-22706	ESTUDIS I TREBALLS TÈCNICS - DLI	7.076,95 €	0,00 €	2.732,53 €	0,00 €
Article: 22 MATERIAL, SUBMINISTRAMENT I ALTRES		7.076,95 €	0,00 €	1.988,75 €	0,00 €
Capítol: 2 DESPESES CORRENTS EN BENS I SERVEIS		7.076,95 €	0,00 €	1.988,75 €	0,00 €
Total Orgànic i Programa: E1-232		7.076,95 €	0,00 €	1.988,75 €	0,00 €
Orgànic: E1 Programa: 241 FOMENT DE L'OCUPACIO					
E1-241-12000	RETRIBUCIONS BÀSIQUES FUNCIONARI A1 PROM. ECON.	0,00 €	0,00 €	-2.180,38 €	0,00 €
E1-241-12003	RETRIBUCIONS BÀSIQUES FUNCIONARI C1 PROM ECON	0,00 €	0,00 €	0,00 €	0,00 €
E1-241-12006	TRIENNIS FUNCIONARIS PROMOCIÓ ECONÒMICA	0,00 €	0,00 €	400,97 €	0,00 €
E1-241-12100	COMPLEMENT DESTÍ FUNCIONARIS PROMOCIÓ ECONÒMICA	0,00 €	0,00 €	-253,28 €	0,00 €
E1-241-12101	COMPLEMENT ESPECÍFIC FUNCIONARIS PROMOCIÓ ECONÒMICA	0,00 €	0,00 €	273,27 €	0,00 €
Article: 12 PERSONAL FUNCIONARI		0,00 €	0,00 €	-1.759,42 €	0,00 €
Capítol: 1 DESPESES DE PERSONAL		0,00 €	0,00 €	-1.759,42 €	0,00 €
Total Orgànic i Programa: E1-241		0,00 €	0,00 €	-1.759,42 €	0,00 €
Orgànic: E1 Programa: 433 DESENVOLUPAMENT EMPRESARIAL					

**EXERCICI CORRENT
PRESUPOST DE DESPESES
REMANENTS DE CRÈDITS**

E120

PARTIDA PRESSUPUESTARIA	DESCRIPCIÓ	REMANENTS COMPROMESOS		REMANENTS NO COMPROMESOS	
		INCORPORABLES	NO INCORPORABLES	INCORPORABLES	NO INCORPORABLES
E1-433-22706	ESTUDIS I TREBALLS TÈCNICS - DESENVOL. INDUSTRIAL	0,00 €	0,00 €	9.616,00 €	0,00 €
Article: 22 MATERIAL, SUBMINISTRAMENT I ALTRES		0,00 €	0,00 €	9.616,00 €	0,00 €
Capítol: 2 DESPESES CORRENTS EN BENS I SERVEIS		0,00 €	0,00 €	9.616,00 €	0,00 €
Total Orgànic i Programa: E1-433		0,00 €	0,00 €	9.616,00 €	0,00 €
Orgànic: E1 Programa: 491 SOCIETAT DE LA INFORMACIO					
E1-491-22706	ESTUDIS I TREBALLS TÈCNICS - EL MIRADOR	5.059,70 €	0,00 €	23.512,07 €	0,00 €
Article: 22 MATERIAL, SUBMINISTRAMENT I ALTRES		5.059,70 €	0,00 €	23.512,07 €	0,00 €
Capítol: 2 DESPESES CORRENTS EN BENS I SERVEIS		5.059,70 €	0,00 €	23.512,07 €	0,00 €
E1-491-62700	ESPAI CIVIC EL MIRADOR	0,00 €	0,00 €	5.997,88 €	0,00 €
Article: 62 INVERSIÓ NOVA ASSOCIADA AL FUNCIONAMENT OPERATIU DELS SERVEIS		0,00 €	0,00 €	5.997,88 €	0,00 €
Capítol: 6 INVERSIONS REALS		0,00 €	0,00 €	5.997,88 €	0,00 €
Total Orgànic i Programa: E1-491		5.059,70 €	0,00 €	29.509,95 €	0,00 €
Orgànic: E2 Programa: 241 FOMENT DE L'OCUPACIO					
E2-241-13000	RETRIBUCIONS LABORALS PROMOCIÓ ECONÒMICA	0,00 €	0,00 €	-91,25 €	0,00 €
Article: 13 PERSONAL LABORAL		0,00 €	0,00 €	-91,25 €	0,00 €
E2-241-14300	ALTRE PERSONAL SUBSTITUCIONS	0,00 €	0,00 €	826,50 €	0,00 €
Article: 14 ALTRE PERSONAL		0,00 €	0,00 €	826,50 €	0,00 €
Capítol: 1 DESPESES DE PERSONAL		0,00 €	0,00 €	735,25 €	0,00 €
E2-241-22109	MATERIAL TÈCNIC I ESPECIAL OCUPACIÓ I FORMACIÓ	0,00 €	0,00 €	-2.344,70 €	0,00 €
E2-241-22400	PRIMES D'ASSEGURANCES FORMACIÓ I OCUPACIÓ	0,00 €	0,00 €	8.000,00 €	0,00 €
E2-241-22699	ALTRES DESPESES DIVERSES - FORMACIÓ OCUPACIONAL	0,00 €	0,00 €	-3.386,45 €	0,00 €
E2-241-22706	ESTUDIS I TREBALLS TÈCNICS - FORMACIÓ I OCUPACIÓ	7.900,00 €	0,00 €	95.839,54 €	0,00 €
Article: 22 MATERIAL, SUBMINISTRAMENT I ALTRES		7.900,00 €	0,00 €	98.108,39 €	0,00 €
Capítol: 2 DESPESES CORRENTS EN BENS I SERVEIS		7.900,00 €	0,00 €	98.108,39 €	0,00 €
E2-241-46706	CONSORCI PROMOCIO ECONOMICA VALLES OCCIDENTAL	0,00 €	0,00 €	1.000,00 €	0,00 €
Article: 46 A ENTITATS LOCALS		0,00 €	0,00 €	1.000,00 €	0,00 €
Capítol: 4 TRANSFERENCIES CORRENTS		0,00 €	0,00 €	1.000,00 €	0,00 €
Total Orgànic i Programa: E2-241		7.900,00 €	0,00 €	99.843,64 €	0,00 €
Orgànic: E3 Programa: 430 ADM. GRAL. DE COMERÇ, TURISME I PETITES I MITJANES EMPRESES					
E3-430-12000	RETRIBUCIONS BÀSIQUES FUNCIONARI A1 COMERÇ IND.	0,00 €	0,00 €	1.109,05 €	0,00 €
E3-430-12001	RETRIBUCIONS BÀSIQUES FUNCIONARI A2 COMERÇ IND	0,00 €	0,00 €	2.647,69 €	0,00 €
E3-430-12006	TRIENNIS FUNCIONARIS COMERÇ I INDÚSTRIA	0,00 €	0,00 €	447,79 €	0,00 €
E3-430-12100	COMPLEMENT DESTÍ FUNCIONARIS COMERÇ I INDÚSTRIA	0,00 €	0,00 €	1.696,12 €	0,00 €
E3-430-12101	COMPLEMENT ESPECÍFIC FUNCIONARIS COMERÇ INDÚSTRIA/	0,00 €	0,00 €	2.022,94 €	0,00 €
Article: 12 PERSONAL FUNCIONARI		0,00 €	0,00 €	7.923,59 €	0,00 €
E3-430-13000	RETRIBUCIONS LABORALS COMERÇ I INDÚSTRIA	0,00 €	0,00 €	-0,15 €	0,00 €

**EXERCICI CORRENT
PRESUPOST DE DESPESES
REMANENTS DE CRÈDITS**

E120

PARTIDA PRESSUPUESTARIA	DESCRIPCIÓ	REMANENTS COMPROMESOS		REMANENTS NO COMPROMESOS	
		INCORPORABLES	NO INCORPORABLES	INCORPORABLES	NO INCORPORABLES
Article: 13 PERSONAL LABORAL		0,00 €	0,00 €	-0,15 €	0,00 €
Capítol: 1 DESPESES DE PERSONAL		0,00 €	0,00 €	7.923,44 €	0,00 €
E3-430-21200	REP., MANT. I CONSERV. EDIFICIS I ALTRES CONSTRUCC	0,00 €	0,00 €	-11.728,77 €	0,00 €
Article: 21 REPARACIONS, MANTENIMENT I CONSERVACIO		0,00 €	0,00 €	-11.728,77 €	0,00 €
E3-430-22611	DESPESES DIVERSES - PROMOCIÓ CENTRE DE SERVEIS	0,00 €	0,00 €	1.241,12 €	0,00 €
E3-430-22612	DESPESES DIVERSES - CENTRE DE SERVEIS	0,00 €	0,00 €	-48,98 €	0,00 €
E3-430-22706	ESTUDIS I TREBALLS TÈCNICS - COMERÇ I INDÚSTRIA	0,00 €	0,00 €	-1.851,00 €	0,00 €
E3-430-22711	PRESTACIÓ DE SERVEIS - MERCAT	0,00 €	0,00 €	1.169,67 €	0,00 €
E3-430-22712	PRESTACIÓ DE SERVEIS - CENTRE DE SERVEIS	0,00 €	0,00 €	2.118,23 €	0,00 €
Article: 22 MATERIAL, SUBMINISTRAMENT I ALTRES		0,00 €	0,00 €	2.629,04 €	0,00 €
Capítol: 2 DESPESES CORRENTS EN BENS I SERVEIS		0,00 €	0,00 €	-9.099,73 €	0,00 €
E3-430-47001	CONCURS APARADORS DE NADAL	0,00 €	0,00 €	80,00 €	0,00 €
Article: 47 A EMPRESES PRIVADES		0,00 €	0,00 €	80,00 €	0,00 €
Capítol: 4 TRANSFERENCIES CORRENTS		0,00 €	0,00 €	80,00 €	0,00 €
Total Orgànic i Programa: E3-430		0,00 €	0,00 €	-1.096,29 €	0,00 €
Orgànic: E3 Programa: 431 COMERÇ					
E3-431-22699	ALTRES DESPESES DIVERSES - PROMOCIÓ COMERÇ URBÀ	0,00 €	0,00 €	8.322,17 €	0,00 €
E3-431-22710	PRESTACIÓ DE SERVEIS - PROMOCIÓ DEL COMERÇ URBÀ	0,00 €	0,00 €	915,19 €	0,00 €
Article: 22 MATERIAL, SUBMINISTRAMENT I ALTRES		0,00 €	0,00 €	9.237,36 €	0,00 €
Capítol: 2 DESPESES CORRENTS EN BENS I SERVEIS		0,00 €	0,00 €	9.237,36 €	0,00 €
E3-431-48928	ASSOCIACIÓ PARADISTES MERCAT MUNICIPAL	0,00 €	0,00 €	0,00 €	0,00 €
E3-431-48938	ASSOCIACIO DE COMERCIANTS DE CASTELLAR DEL VALLES	0,00 €	0,00 €	0,00 €	0,00 €
Article: 48 A FAMILIES I INSTITUCIONS SENSE FINALITAT DE LUCRE		0,00 €	0,00 €	0,00 €	0,00 €
Capítol: 4 TRANSFERENCIES CORRENTS		0,00 €	0,00 €	0,00 €	0,00 €
Total Orgànic i Programa: E3-431		0,00 €	0,00 €	9.237,36 €	0,00 €
Orgànic: E3 Programa: 493 OFICINES DE DEFENSA DEL CONSUMIDOR					
E3-493-22715	SERVEIS EXTERIORS INFORMACIÓ AL CONSUMIDOR	0,00 €	0,00 €	16,70 €	0,00 €
Article: 22 MATERIAL, SUBMINISTRAMENT I ALTRES		0,00 €	0,00 €	16,70 €	0,00 €
Capítol: 2 DESPESES CORRENTS EN BENS I SERVEIS		0,00 €	0,00 €	16,70 €	0,00 €
Total Orgànic i Programa: E3-493		0,00 €	0,00 €	16,70 €	0,00 €
Orgànic: E4 Programa: 432 ORDENACIO I PROMOCIO TURISTICA					
E4-432-22612	DESPESES DIVERSES - PROMOCIÓ DE LA VILA	4.100,00 €	0,00 €	7,92 €	0,00 €
Article: 22 MATERIAL, SUBMINISTRAMENT I ALTRES		4.100,00 €	0,00 €	7,92 €	0,00 €
Capítol: 2 DESPESES CORRENTS EN BENS I SERVEIS		4.100,00 €	0,00 €	7,92 €	0,00 €
Total Orgànic i Programa: E4-432		4.100,00 €	0,00 €	7,92 €	0,00 €

**EXERCICI CORRENT
PRESUPOST DE DESPESES
REMANENTS DE CRÈDITS****E120**

PARTIDA PRESSUPUESTARIA	DESCRIPCIÓ	REMANENTS COMPROMESOS		REMANENTS NO COMPROMESOS	
		INCORPORABLES	NO INCORPORABLES	INCORPORABLES	NO INCORPORABLES
	TOTAL	380.891,92 €	0,00 €	1.826.463,95 €	0,00 €

EXERCICI CORRENT
PRESUPOST DE DESPESES

Data: 31/12/2014

Hora: 13:45:03

Pàgina: 1

Ajuntament de Castellar del Vallès

Exercici 2014

CODI PROJECTE / DENOMINACIÓ	ANY D'INICI	DURADA	DESPESA PREVISTA	DESPESA COMPROMESA	OBLIGACIONS RECONEGUDES			DESPESA PENDENT DE REALITZAR
					A 1 DE GENER	EN L'EXERCICI	TOTAL	
		TOTAL	0,00 €	0,00 €	0,00 €	0,00 €	0,00 €	0,00 €

**EXERCICI CORRENT
PRESUPOST DE DESPESES
CREDITORS PER OPERACIONS PENDENTS D'APLICAR.**

DESCRIPCIÓ	APLICACIÓ PRESSUPOSTÀRIA	IMPORT	IMPORT PAGAT
------------	--------------------------	--------	--------------

**EXERCICI CORRENT
PRESUPOST D'INGRESSOS
PROCESSOS DE GESTIÓ: DRETS ANUL·LATS**

Ejercici 2014

APLICACIÓ PRESSUPUESTARIA	DESCRIPCIÓ	ANUL·LACIÓ DE LIQUIDACIONS	APLAÇAMENT I FRACCIONAMENT	DEVOLUCIONS D'INGRESSOS	TOTAL DRETS ANUL·LATS
2014 - - 11200	IMPOST SOBRE BENS IMMOBLES RUSTICS	0,00 €	0,00 €	0,00 €	0,00 €
2014 - - 11300	IMPOST SOBRE BENS IMMOBLES URBANS	115.505,99 €	0,00 €	507.842,85 €	623.348,84 €
2014 - - 11500	IMPOST VEHICLES DE TRACCIÓ MECÀNICA	15.600,47 €	0,00 €	8.917,93 €	24.518,40 €
2014 - - 11600	IMPOST INCREMENT VALOR TERRENS NATURALE:	14.971,38 €	0,00 €	2.163,66 €	17.135,04 €
2014 - - 13000	IMPOST SOBRE ACTIVITATS ECONOMIQUES	1.659,05 €	0,00 €	10.794,02 €	12.453,07 €
2014 - - 29000	IMPOST CONSTRUCCIONS, INSTAL·LACIONS I O	143,88 €	0,00 €	0,00 €	143,88 €
2014 - - 30200	TAXA RECOLLIDA DE RESIDUS	15.452,23 €	0,00 €	8.305,15 €	23.757,38 €
2014 - - 30900	TAXA FRANGES PERIMETRAIS	1.232,50 €	0,00 €	46,70 €	1.279,20 €
2014 - - 32100	TAXA SERVEIS URBANISTICS	1.571,54 €	0,00 €	48,40 €	1.619,94 €
2014 - - 32200	TAXA LICENCIA PRIMERA OCUPACIO	0,00 €	0,00 €	0,00 €	0,00 €
2014 - - 32500	TAXA EXPEDICIÓ DOCUMENTS ADMINISTRATIUS	0,00 €	0,00 €	28,00 €	28,00 €
2014 - - 32600	TAXA RETIRADA DE VEHICLES	0,00 €	0,00 €	117,00 €	117,00 €
2014 - - 32900	TAXA CELEBRACIÓ MATRIMONIS I CERIMONIES	0,00 €	0,00 €	0,00 €	0,00 €
2014 - - 32901	TAXA INTERVENCIÓ INTEGRAL ACTIVITATS II	0,00 €	0,00 €	0,00 €	0,00 €
2014 - - 33100	TAXA ENTRADA VEHICLES-GUALS	1.043,28 €	0,00 €	179,18 €	1.222,46 €
2014 - - 33200	TAXA PER OCUPACIÓ DEL SÒL I VOL EMP.SUBM	0,00 €	0,00 €	9,63 €	9,63 €

EXERCICI CORRENT
PRESUPOST D'INGRESSOS
PROCESSOS DE GESTIÓ: DRETS ANUL·LATS

Ejercici 2014

APLICACIÓ PRESSUPUESTARIA	DESCRIPCIÓ	ANUL·LACIÓ DE LIQUIDACIONS	APLAÇAMENT I FRACCIONAMENT	DEVOLUCIONS D'INGRESSOS	TOTAL DRETS ANUL·LATS
2014 - - 33300	TAXA OCUPACIÓ DOMINI PÚBLIC LOCAL EMP. T	0,00 €	0,00 €	0,00 €	0,00 €
2014 - - 33400	TAXA OBERTURA DE RASES	0,00 €	0,00 €	0,00 €	0,00 €
2014 - - 33500	TAXA OCUPACIO TEMPORAL DOMINI PÚBLIC	2.258,25 €	0,00 €	290,85 €	2.549,10 €
2014 - - 33800	COMPENSACIO TELEFONICA ESPAÑA SA	0,00 €	0,00 €	0,00 €	0,00 €
2014 - - 33901	TAXA OCUPACIÓ TEMPORAL- ATRACCIONS	0,00 €	0,00 €	0,00 €	0,00 €
2014 - - 33902	TAXA MERCAT MUNICIPAL	1.305,00 €	0,00 €	660,74 €	1.965,74 €
2014 - - 34100	P.P. SERVEIS SALUT PÚBLICA	0,00 €	0,00 €	0,00 €	0,00 €
2014 - - 34101	P.P. SERVEIS ATENCIO DOMICILIARIA	180,00 €	0,00 €	0,00 €	180,00 €
2014 - - 34200	P.P. SERVEIS SOCIOEDUCATIUS	47,20 €	0,00 €	244,25 €	291,45 €
2014 - - 34500	P.P. SERVEI TRANSPORT URBA	0,00 €	0,00 €	0,00 €	0,00 €
2014 - - 34901	P.P. SERVEIS PUBLICITAT	0,00 €	0,00 €	0,00 €	0,00 €
2014 - - 36000	PRESTACIO DE SERVEIS	0,00 €	0,00 €	0,00 €	0,00 €
2014 - - 36001	SERVEI D'EXPLOTACIO DE L'EDAR	0,00 €	0,00 €	0,00 €	0,00 €
2014 - - 36002	VENDA PRODUCTES RECOLLIDA SELECTIVA	5.162,67 €	0,00 €	0,00 €	5.162,67 €
2014 - - 38900	REINTEGRAMENTS EXERCICI CORRENT	0,00 €	0,00 €	0,00 €	0,00 €
2014 - - 38901	REINTEGRAMENT EXERCICIS TANCATS	0,00 €	0,00 €	21.604,00 €	21.604,00 €

EXERCICI CORRENT
PRESUPOST D'INGRESSOS
PROCESSOS DE GESTIÓ: DRETS ANUL·LATS

Ejercici 2014

APLICACIÓ PRESSUPUESTARIA	DESCRIPCIÓ	ANUL·LACIÓ DE LIQUIDACIONS	APLAÇAMENT I FRACCIONAMENT	DEVOLUCIONS D'INGRESSOS	TOTAL DRETS ANUL·LATS
2014 - - 39120	MULTES PER INFRACCIONS ORD. CIRCULACIO	125.438,66 €	0,00 €	1.095,42 €	126.534,08 €
2014 - - 39190	ALTRES MULTES I SANCIONS	4.416,66 €	0,00 €	225,00 €	4.641,66 €
2014 - - 39200	RECARREC PER DECLARACIO EXTEMPORANEA	1.594,02 €	0,00 €	0,00 €	1.594,02 €
2014 - - 39211	RECARREC DE CONSTRENYIMENT	0,00 €	0,00 €	0,00 €	0,00 €
2014 - - 39300	INTERESSOS DE DEMORA	121,94 €	0,00 €	46.325,71 €	46.447,65 €
2014 - - 39800	INDEMNITZACIONS	0,00 €	0,00 €	0,00 €	0,00 €
2014 - - 39901	ALTRES INGRESSOS IMPREVISTOS	0,00 €	0,00 €	0,00 €	0,00 €
2014 - - 42000	PARTICIPACIO EN ELS TRIBUTS DE L'ESTAT	0,00 €	0,00 €	142.888,92 €	142.888,92 €
2014 - - 42002	ESTAT: COMPENSACIÓ REFORMA FINANÇAMENT I	0,00 €	0,00 €	0,00 €	0,00 €
2014 - - 42090	ESTAT: ALTRES TRANSFERENCIES CORRENTS	0,00 €	0,00 €	0,00 €	0,00 €
2014 - - 42190	D'ALTRES ORGANISMES AUTONOMS I AGENCIES	0,00 €	0,00 €	0,00 €	0,00 €
2014 - - 45000	GENERALITAT: FONS COOPERACIO LOCAL CATAL	0,00 €	0,00 €	0,00 €	0,00 €
2014 - - 45002	GENERALITAT: BENESTAR SOCIAL	0,00 €	0,00 €	0,00 €	0,00 €
2014 - - 45030	GENERALITAT: EDUCACIO	0,00 €	0,00 €	0,00 €	0,00 €
2014 - - 45031	GENERALITAT: CONVENI BIBLIOTECA	0,00 €	0,00 €	0,00 €	0,00 €
2014 - - 45060	GENERALITAT: ALTRES TRANSFERENCIES	0,00 €	0,00 €	7.679,67 €	7.679,67 €

Ejercici 2014

APLICACIÓ PRESSUPUESTARIA	DESCRIPCIÓ	ANUL·LACIÓ DE LIQUIDACIONS	APLAÇAMENT I FRACCIONAMENT	DEVOLUCIONS D'INGRESSOS	TOTAL DRETS ANUL·LATS
2014 - - 45080	GENERALITAT: ALTRES TRANSFERENCIES	0,00 €	0,00 €	0,00 €	0,00 €
2014 - - 45081	GENERALITAT: PUOSC REP., MANT. I CONSERV	0,00 €	0,00 €	0,00 €	0,00 €
2014 - - 45100	T.CO. AGÈNCIA CATALANA DE L'AIGUA	41.685,10 €	0,00 €	0,00 €	41.685,10 €
2014 - - 45101	T.CO. AGÈNCIA RESIDUS: RETORN CÀNON RESID	0,00 €	0,00 €	0,00 €	0,00 €
2014 - - 45102	T.CO. SERVEI D'OCUPACIO DE CATALUNYA	0,00 €	0,00 €	6.429,33 €	6.429,33 €
2014 - - 45103	T.CO. AGENCIA DE L'HABITATGE DE CATALUNY	0,00 €	0,00 €	0,00 €	0,00 €
2014 - - 45301	T.CO. ADIGSA	0,00 €	0,00 €	0,00 €	0,00 €
2014 - - 46100	T.CO. DIPUTACIÓ	0,00 €	0,00 €	0,00 €	0,00 €
2014 - - 46104	T.CO. DIPUTACIO: PLANS LOCALS D'OCUPACIO	0,00 €	0,00 €	0,00 €	0,00 €
2014 - - 46105	T.CO. DIPUTACIO: SERVEIS LOCALS D'OCUPAC	0,00 €	0,00 €	0,00 €	0,00 €
2014 - - 46501	T.CO. CONSELL COMARCAL: RECOLLIDA SELECT	0,00 €	0,00 €	0,00 €	0,00 €
2014 - - 46502	T.CO. CONSELL COMARCAL: TRANSPORT ADAPTA	0,00 €	0,00 €	0,00 €	0,00 €
2014 - - 46702	T.CO. CONSORCI RESIDUS VALLES OCC.: REC.	0,00 €	0,00 €	0,00 €	0,00 €
2014 - - 47000	T.CO. D'EMPRESES PRIVADES	0,00 €	0,00 €	0,00 €	0,00 €
2014 - - 47002	APORTACIONS DE CONCESSIONARIS	0,00 €	0,00 €	0,00 €	0,00 €
2014 - - 48001	T.CO. ISFL: PROJECTES SERVEIS SOCIALS	0,00 €	0,00 €	0,00 €	0,00 €

Ejercici 2014

APLICACIÓ PRESSUPUESTARIA	DESCRIPCIÓ	ANUL·LACIÓ DE LIQUIDACIONS	APLAÇAMENT I FRACCIONAMENT	DEVOLUCIONS D'INGRESSOS	TOTAL DRETS ANUL·LATS
2014 - - 48003	T.CO. ISFL: GESTIÓ DE RESIDUS	0,00 €	0,00 €	0,00 €	0,00 €
2014 - - 52000	INTERESSOS DE DIPÒSITS	0,00 €	0,00 €	0,00 €	0,00 €
2014 - - 54100	ARRENDAMENT D'IMMOBLES	0,00 €	0,00 €	0,00 €	0,00 €
2014 - - 55000	CONCESSIONS ADMINISTRATIVES	0,00 €	0,00 €	0,00 €	0,00 €
2014 - - 55100	CONCESSIONS ADMIN. AMB CONTRAPRESTACIO M	0,00 €	0,00 €	0,00 €	0,00 €
2014 - - 61900	ALIENACIO D'ALTRES INVERSIONS REALS	0,00 €	0,00 €	0,00 €	0,00 €
2014 - - 61901	VENDA FINCA C/ROQUES, 17	0,00 €	0,00 €	0,00 €	0,00 €
2014 - - 75523	GENERALITAT: ACCESSOS URBANITZACIONS	0,00 €	0,00 €	0,00 €	0,00 €
2014 - - 76111	DIPUTACIO: CONDICIONAMENT ESCOLES	0,00 €	0,00 €	0,00 €	0,00 €
2014 - - 76112	DIPUTACIO: CONDICIONAMENT ESPAI PUBLIC	0,00 €	0,00 €	0,00 €	0,00 €
2014 - - 76113	DIPUTACIO: RESTAURACIO EDIFICI TORRE BAL	0,00 €	0,00 €	0,00 €	0,00 €
2014 - - 77001	SOREA: MILLORES XARXA D'AIGUA	0,00 €	0,00 €	0,00 €	0,00 €
2014 - - 78000	AMTU: TRANSPORT URBÀ	0,00 €	0,00 €	0,00 €	0,00 €
2014 - - 87010	ROMANENT TRESORERIA. DESP. FINANÇAMENT A	0,00 €	0,00 €	0,00 €	0,00 €

EXERCICI CORRENT
PRESUPOST D'INGRESSOS
PROCESSOS DE GESTIÓ: DRETS ANUL·LATS

Ejercici 2014

APLICACIÓ PRESSUPUESTARIA	DESCRIPCIÓ	ANUL·LACIÓ DE LIQUIDACIONS	APLAÇAMENT I FRACCIONAMENT	DEVOLUCIONS D'INGRESSOS	TOTAL DRETS ANUL·LATS
	TOTAL:	349.389,82 €	0,00 €	765.896,41 €	1.115.286,23 €

**EJERCICIO CORRIENTE
PRESUPUEST D'INGRESSOS
PROCES DE GESTIÓ: DRETS CANCEL·LATS**

Ejercici 2014

APLICACIÓ PRESSUPUESTARIA	DESCRIPCIÓ	COBRAMENTS EN ESPECIE	BAIXAS PER INSOLVENCIA Y ALTRES CAUSES	TOTAL DRETS CANCEL·LATS
2014 - - 11200	IMPOST SOBRE BENS IMMOBLES RUSTICS	0,00€	0,00 €	0,00 €
2014 - - 11300	IMPOST SOBRE BENS IMMOBLES URBANS	0,00€	0,00 €	0,00 €
2014 - - 11500	IMPOST VEHICLES DE TRACCIÓ MECÀNICA	0,00€	0,00 €	0,00 €
2014 - - 11600	IMPOST INCREMENT VALOR TERRENS NATURALES	0,00€	0,00 €	0,00 €
2014 - - 13000	IMPOST SOBRE ACTIVITATS ECONOMIQUES	0,00€	0,00 €	0,00 €
2014 - - 29000	IMPOST CONSTRUCCIONS, INSTAL·LACIONS I O	0,00€	0,00 €	0,00 €
2014 - - 30200	TAXA RECOLLIDA DE RESIDUS	0,00€	0,00 €	0,00 €
2014 - - 30900	TAXA FRANGES PERIMETRAIS	0,00€	0,00 €	0,00 €
2014 - - 32100	TAXA SERVEIS URBANISTICS	0,00€	0,00 €	0,00 €
2014 - - 32200	TAXA LICENCIA PRIMERA OCUPACIO	0,00€	0,00 €	0,00 €
2014 - - 32500	TAXA EXPEDICIÓ DOCUMENTS ADMINISTRATIUS	0,00€	0,00 €	0,00 €
2014 - - 32600	TAXA RETIRADA DE VEHICLES	0,00€	0,00 €	0,00 €
2014 - - 32900	TAXA CELEBRACIÓ MATRIMONIS I CERIMONIES CIVILS	0,00€	0,00 €	0,00 €
2014 - - 32901	TAXA INTERVENCIÓ INTEGRAL ACTIVITATS II	0,00€	0,00 €	0,00 €
2014 - - 33100	TAXA ENTRADA VEHICLES-GUALS	0,00€	0,00 €	0,00 €
2014 - - 33200	TAXA PER OCUPACIÓ DEL SÒL I VOL EMP.SUBM	0,00€	0,00 €	0,00 €
2014 - - 33300	TAXA OCUPACIÓ DOMINI PÚBLIC LOCAL EMP. T	0,00€	0,00 €	0,00 €
2014 - - 33400	TAXA OBERTURA DE RASES	0,00€	0,00 €	0,00 €
2014 - - 33500	TAXA OCUPACIO TEMPORAL DOMINI PÚBLIC	0,00€	0,00 €	0,00 €
2014 - - 33800	COMPENSACIO TELEFONICA ESPAÑA SA	0,00€	0,00 €	0,00 €
2014 - - 33901	TAXA OCUPACIÓ TEMPORAL- ATRACCIONS	0,00€	0,00 €	0,00 €
2014 - - 33902	TAXA MERCAT MUNICIPAL	0,00€	0,00 €	0,00 €
2014 - - 34100	P.P. SERVEIS SALUT PÚBLICA	0,00€	0,00 €	0,00 €
2014 - - 34101	P.P. SERVEIS ATENCIO DOMICILIARIA	0,00€	0,00 €	0,00 €
2014 - - 34200	P.P. SERVEIS SOCIOEDUCATIUS	0,00€	0,00 €	0,00 €
2014 - - 34500	P.P. SERVEI TRANSPORT URBA	0,00€	0,00 €	0,00 €
2014 - - 36000	PRESTACIO DE SERVEIS	0,00€	0,00 €	0,00 €
2014 - - 36002	VENDA PRODUCTES RECOLLIDA SELECTIVA	0,00€	0,00 €	0,00 €
2014 - - 38900	REINTEGRAMENTS EXERCICI CORRENT	0,00€	0,00 €	0,00 €

EJERCICIO CORRIENTE
PRESUPUEST D'INGRESSOS
PROCES DE GESTIÓ: DRETS CANCEL·LATS

Ejercici 2014

APLICACIÓ PRESSUPUESTARIA	DESCRIPCIÓ	COBRAMENTS EN ESPECIE	BAIXAS PER INSOLVENCIA Y ALTRES CAUSES	TOTAL DRETS CANCEL·LATS
2014 - - 38901	REINTEGRAMENT EXERCICIS TANCATS	0,00€	0,00 €	0,00 €
2014 - - 39120	MULTES PER INFRACCIONS ORD. CIRCULACIO	0,00€	36,06 €	36,06 €
2014 - - 39190	ALTRES MULTES I SANCIONS	0,00€	0,00 €	0,00 €
2014 - - 39200	RECARREC PER DECLARACIO EXTEMPORANEA	0,00€	0,00 €	0,00 €
2014 - - 39211	RECARREC DE CONSTRENYIMENT	0,00€	0,00 €	0,00 €
2014 - - 39300	INTERESSOS DE DEMORA	0,00€	0,00 €	0,00 €
2014 - - 39800	INDEMNITZACIONS	0,00€	0,00 €	0,00 €
2014 - - 39901	ALTRES INGRESSOS IMPREVISTOS	0,00€	0,00 €	0,00 €
2014 - - 42000	PARTICIPACIO EN ELS TRIBUTS DE L'ESTAT	0,00€	0,00 €	0,00 €
2014 - - 42002	ESTAT: COMPENSACIÓ REFORMA FINANÇAMENT L	0,00€	0,00 €	0,00 €
2014 - - 42090	ESTAT: ALTRES TRANSFERENCIES CORRENTS	0,00€	0,00 €	0,00 €
2014 - - 42190	D'ALTRES ORGANISMES AUTONOMS I AGENCIES	0,00€	0,00 €	0,00 €
2014 - - 45000	GENERALITAT: FONS COOPERACIO LOCAL CATAL	0,00€	0,00 €	0,00 €
2014 - - 45002	GENERALITAT: BENESTAR SOCIAL	0,00€	0,00 €	0,00 €
2014 - - 45060	GENERALITAT: ALTRES TRANSFERENCIES	0,00€	0,00 €	0,00 €
2014 - - 45080	GENERALITAT: ALTRES TRANSFERENCIES	0,00€	0,00 €	0,00 €
2014 - - 45081	GENERALITAT: PUOSC REP., MANT. I CONSERV	0,00€	0,00 €	0,00 €
2014 - - 45100	T.CO. AGÈNCIA CATALANA DE L'AIGUA	0,00€	0,00 €	0,00 €
2014 - - 45101	T.CO. AGÈNCIA RESIDUS: RETORN CÀNON RESID	0,00€	0,00 €	0,00 €
2014 - - 45102	T.CO. SERVEI D'OCUPACIO DE CATALUNYA	0,00€	0,00 €	0,00 €
2014 - - 45103	T.CO. AGENCIA DE L'HABITATGE DE CATALUNY	0,00€	0,00 €	0,00 €
2014 - - 46100	T.CO. DIPUTACIÓ	0,00€	0,00 €	0,00 €
2014 - - 46104	T.CO. DIPUTACIO: PLANS LOCALS D'OCUPACIO	0,00€	0,00 €	0,00 €
2014 - - 46105	T.CO. DIPUTACIO: SERVEIS LOCALS D'OCUPAC	0,00€	0,00 €	0,00 €
2014 - - 46702	T.CO. CONSORCI RESIDUS VALLES OCC.: REC.	0,00€	0,00 €	0,00 €
2014 - - 47000	T.CO. D'EMPRESES PRIVADES	0,00€	0,00 €	0,00 €
2014 - - 48001	T.CO. ISFL: PROJECTES SERVEIS SOCIALS	0,00€	0,00 €	0,00 €
2014 - - 52000	INTERESSOS DE DIPÒSITS	0,00€	0,00 €	0,00 €
2014 - - 54100	ARRENDAMENT D'IMMOBLES	0,00€	0,00 €	0,00 €

**EJERCICIO CORRIENTE
PRESUPUEST D'INGRESSOS
PROCES DE GESTIÓ: DRETS CANCEL·LATS**

Ejercici 2014

APLICACIÓ PRESSUPUESTARIA	DESCRIPCIÓ	COBRAMENTS EN ESPECIE	BAIXAS PER INSOLVENCIA Y ALTRES CAUSES	TOTAL DRETS CANCEL·LATS
2014 - - 55000	CONCESSIONS ADMINISTRATIVES	0,00€	0,00 €	0,00 €
2014 - - 55100	CONCESSIONS ADMIN. AMB CONTRAPRESTACIO N	0,00€	0,00 €	0,00 €
2014 - - 61900	ALIENACIO D'ALTRES INVERSIONS REALS	0,00€	0,00 €	0,00 €
2014 - - 61901	VENDA FINCA C/ROQUES, 17	0,00€	0,00 €	0,00 €
2014 - - 76111	DIPUTACIO: CONDICIONAMENT ESCOLES	0,00€	0,00 €	0,00 €
2014 - - 76112	DIPUTACIO: CONDICIONAMENT ESPAI PUBLIC	0,00€	0,00 €	0,00 €
2014 - - 76113	DIPUTACIO: RESTAURACIO EDIFICI TORRE BAL	0,00€	0,00 €	0,00 €
2014 - - 77001	SOREA: MILLORES XARXA D'AIGUA	0,00€	0,00 €	0,00 €
2014 - - 78000	AMTU: TRANSPORT URBÀ	0,00€	0,00 €	0,00 €
	TOTAL:	0,00€	36,06 €	36,06 €

EJERCICI CORRENT
PRESUPOST D'INGRESSOS
PROCES DE GESTIÓ: RECAUDACIÓ NETA

Ejercici 2014

APLICACIÓ PRESSUPUESTARIA	DESCRIPCIÓ	RECUADACIÓ TOTAL	DEVOLUCIONS D'INGRÉS	RECUADACIÓ NETA
2014 - - 11200	IMPOST SOBRE BENS IMMOBLES RUSTICS	4.700,48 €	0,00 €	4.700,48 €
2014 - - 11300	IMPOST SOBRE BENS IMMOBLES URBANS	8.482.920,83 €	507.842,85 €	7.975.077,98 €
2014 - - 11500	IMPOST VEHICLES DE TRACCIÓ MECÀNICA	1.451.996,14 €	8.917,93 €	1.443.078,21 €
2014 - - 11600	IMPOST INCREMENT VALOR TERRENS NATURALES	725.417,72 €	2.163,66 €	723.254,06 €
2014 - - 13000	IMPOST SOBRE ACTIVITATS ECONOMIQUES	928.536,04 €	10.794,02 €	917.742,02 €
2014 - - 29000	IMPOST CONSTRUCCIONS, INSTAL·LACIONS I O	66.494,49 €	0,00 €	66.494,49 €
2014 - - 30200	TAXA RECOLLIDA DE RESIDUS	1.333.715,69 €	8.305,15 €	1.325.410,54 €
2014 - - 30900	TAXA FRANGES PERIMETRALES	76.765,63 €	46,70 €	76.718,93 €
2014 - - 32100	TAXA SERVEIS URBANISTICS	38.248,94 €	48,40 €	38.200,54 €
2014 - - 32200	TAXA LICENCIA PRIMERA OCUPACIO	10.305,93 €	0,00 €	10.305,93 €
2014 - - 32500	TAXA EXPEDICIÓ DOCUMENTS ADMINISTRATIUS	3.332,10 €	28,00 €	3.304,10 €
2014 - - 32600	TAXA RETIRADA DE VEHICLES	11.772,40 €	117,00 €	11.655,40 €
2014 - - 32900	TAXA CELEBRACIÓ MATRIMONIS I CERIMONIES CIVILS	8.860,00 €	0,00 €	8.860,00 €
2014 - - 32901	TAXA INTERVENCIÓ INTEGRAL ACTIVITATS II	0,00 €	0,00 €	0,00 €
2014 - - 33100	TAXA ENTRADA VEHICLES-GUALS	316.720,36 €	179,18 €	316.541,18 €
2014 - - 33200	TAXA PER OCUPACIÓ DEL SÒL I VOL EMP.SUBM	399.115,96 €	9,63 €	399.106,33 €

EJERCICI CORRENT
PRESUPOST D'INGRESSOS
PROCES DE GESTIÓ: RECAUDACIÓ NETA

Ejercici 2014

APLICACIÓ PRESSUPUESTARIA	DESCRIPCIÓ	RECUADACIÓ TOTAL	DEVOLUCIONS D'INGRÉS	RECUADACIÓ NETA
2014 - - 33300	TAXA OCUPACIÓ DOMINI PÚBLIC LOCAL EMP. T	9.273,81 €	0,00 €	9.273,81 €
2014 - - 33400	TAXA OBERTURA DE RASES	8.201,39 €	0,00 €	8.201,39 €
2014 - - 33500	TAXA OCUPACIO TEMPORAL DOMINI PÚBLIC	72.620,61 €	290,85 €	72.329,76 €
2014 - - 33800	COMPENSACIO TELEFONICA ESPAÑA SA	58.481,04 €	0,00 €	58.481,04 €
2014 - - 33901	TAXA OCUPACIÓ TEMPORAL- ATRACCIONS	7.660,00 €	0,00 €	7.660,00 €
2014 - - 33902	TAXA MERCAT MUNICIPAL	136.518,76 €	660,74 €	135.858,02 €
2014 - - 34100	P.P. SERVEIS SALUT PÚBLICA	6.339,40 €	0,00 €	6.339,40 €
2014 - - 34101	P.P. SERVEIS ATENCIO DOMICILIARIA	21.050,00 €	0,00 €	21.050,00 €
2014 - - 34200	P.P. SERVEIS SOCIOEDUCATIUS	261.614,49 €	244,25 €	261.370,24 €
2014 - - 34500	P.P. SERVEI TRANSPORT URBA	330,00 €	0,00 €	330,00 €
2014 - - 36000	PRESTACIO DE SERVEIS	5.459,69 €	0,00 €	5.459,69 €
2014 - - 36002	VENDA PRODUCTES RECOLLIDA SELECTIVA	21.953,52 €	0,00 €	21.953,52 €
2014 - - 38900	REINTEGRAMENTS EJERCICI CORRENT	3.190,24 €	0,00 €	3.190,24 €
2014 - - 38901	REINTEGRAMENT EJERCICIS TANCATS	22.000,60 €	21.604,00 €	396,60 €
2014 - - 39120	MULTES PER INFRACCIONS ORD. CIRCULACIO	121.912,93 €	1.095,42 €	120.817,51 €
2014 - - 39190	ALTRES MULTES I SANCIONS	23.101,39 €	225,00 €	22.876,39 €

EJERCICI CORRENT
PRESUPOST D'INGRESSOS
PROCES DE GESTIÓ: RECAUDACIÓ NETA

Ejercici 2014

APLICACIÓ PRESSUPUESTARIA	DESCRIPCIÓ	RECUADACIÓ TOTAL	DEVOLUCIONS D'INGRÉS	RECUDACIÓ NETA
2014 - - 39200	RECARREC PER DECLARACIO EXTEMPORANEA	5.106,37 €	0,00 €	5.106,37 €
2014 - - 39211	RECARREC DE CONSTRENYIMENT	14.309,34 €	0,00 €	14.309,34 €
2014 - - 39300	INTERESSOS DE DEMORA	109.164,38 €	46.325,71 €	62.838,67 €
2014 - - 39800	INDEMNITZACIONS	4.798,48 €	0,00 €	4.798,48 €
2014 - - 39901	ALTRES INGRESSOS IMPREVISTOS	3.383,57 €	0,00 €	3.383,57 €
2014 - - 42000	PARTICIPACIO EN ELS TRIBUTS DE L'ESTAT	4.342.459,36 €	142.888,92 €	4.199.570,44 €
2014 - - 42002	ESTAT: COMPENSACIÓ REFORMA FINANÇAMENT L	190.715,16 €	0,00 €	190.715,16 €
2014 - - 42090	ESTAT: ALTRES TRANSFERENCIES CORRENTS	8.611,38 €	0,00 €	8.611,38 €
2014 - - 42190	D'ALTRES ORGANISMES AUTONOMS I AGENCIES	306,65 €	0,00 €	306,65 €
2014 - - 45000	GENERALITAT: FONS COOPERACIO LOCAL CATAL	0,00 €	0,00 €	0,00 €
2014 - - 45002	GENERALITAT: BENESTAR SOCIAL	2.352,18 €	0,00 €	2.352,18 €
2014 - - 45060	GENERALITAT: ALTRES TRANSFERENCIES	7.731,65 €	7.679,67 €	51,98 €
2014 - - 45080	GENERALITAT: ALTRES TRANSFERENCIES	0,00 €	0,00 €	0,00 €
2014 - - 45081	GENERALITAT: PUOSC REP., MANT. I CONSERV	0,00 €	0,00 €	0,00 €
2014 - - 45100	T.CO. AGÈNCIA CATALANA DE L'AIGUA	499.985,32 €	0,00 €	499.985,32 €
2014 - - 45101	T.CO. AGÈNCIA RESIDUS: RETORN CÀNON RESID	30.934,69 €	0,00 €	30.934,69 €

EJERCICI CORRENT
PRESUPOST D'INGRESSOS
PROCES DE GESTIÓ: RECAUDACIÓ NETA

Ejercici 2014

APLICACIÓ PRESSUPUESTARIA	DESCRIPCIÓ	RECUADACIÓ TOTAL	DEVOLUCIONS D'INGRÉS	RECUADACIÓ NETA
2014 - - 45102	T.CO. SERVEI D'OCUPACIO DE CATALUNYA	168.757,11 €	6.429,33 €	162.327,78 €
2014 - - 45103	T.CO. AGENCIA DE L'HABITATGE DE CATALUNY	46.785,50 €	0,00 €	46.785,50 €
2014 - - 46100	T.CO. DIPUTACIÓ	185.419,16 €	0,00 €	185.419,16 €
2014 - - 46104	T.CO. DIPUTACIO: PLANS LOCALS D'OCUPACIO	51.785,57 €	0,00 €	51.785,57 €
2014 - - 46105	T.CO. DIPUTACIO: SERVEIS LOCALS D'OCUPAC	11.576,10 €	0,00 €	11.576,10 €
2014 - - 46702	T.CO. CONSORCI RESIDUS VALLES OCC.: REC.	134.190,20 €	0,00 €	134.190,20 €
2014 - - 47000	T.CO. D'EMPRESES PRIVADES	12.000,00 €	0,00 €	12.000,00 €
2014 - - 48001	T.CO. ISFL: PROJECTES SERVEIS SOCIALS	8.000,00 €	0,00 €	8.000,00 €
2014 - - 52000	INTERESSOS DE DIPÒSITS	65,91 €	0,00 €	65,91 €
2014 - - 54100	ARRENDAMENT D'IMMOBLES	94.062,98 €	0,00 €	94.062,98 €
2014 - - 55000	CONCESSIONS ADMINISTRATIVES	435.667,59 €	0,00 €	435.667,59 €
2014 - - 55100	CONCESSIONS ADMIN. AMB CONTRAPRESTACIO N	1.760,21 €	0,00 €	1.760,21 €
2014 - - 61900	ALIENACIO D'ALTRES INVERSIONS REALS	898.016,11 €	0,00 €	898.016,11 €
2014 - - 61901	VENDA FINCA C/ROQUES, 17	25.070,00 €	0,00 €	25.070,00 €
2014 - - 76111	DIPUTACIO: CONDICIONAMENT ESCOLES	110.300,00 €	0,00 €	110.300,00 €
2014 - - 76112	DIPUTACIO: CONDICIONAMENT ESPAI PUBLIC	131.706,22 €	0,00 €	131.706,22 €

EJERCICI CORRENT
PRESUPOST D'INGRESSOS
PROCES DE GESTIÓ: RECAUDACIÓ NETA

Ejercici 2014

APLICACIÓ PRESSUPUESTARIA	DESCRIPCIÓ	RECUADACIÓ TOTAL	DEVOLUCIONS D'INGRÉS	RECUDACIÓ NETA
2014 - - 76113	DIPUTACIO: RESTAURACIO EDIFICI TORRE BAL	7.196,75 €	0,00 €	7.196,75 €
2014 - - 77001	SOREA: MILLORES XARXA D'AIGUA	175.000,00 €	0,00 €	175.000,00 €
2014 - - 78000	AMTU: TRANSPORT URBÀ	31.485,33 €	0,00 €	31.485,33 €
	TOTAL:	22.387.313,85 €	765.896,41 €	21.621.417,44 €

**EJERCICI CORRENT
PRESUPOST D'INGRESSOS
DEVOLUCIONS D'INGRESOS**

Ejercici 2014

APLICACIÓ PRESSUPUESTARIA	DESCRIPCIÓ	PENDENTS DE PAGAMENT A 1 DE GENER	MODIFICACIONS AL SALDO INICIAL Y ANULACIONS	RECONOCIDAS EN EL EJERCICIO	TOTAL DEVOLUCIONS RECONEGUDES	PRESCRIPCIONS	PAGADES EN L'EXERCICI	PENDENTS DE PAGAMENT A 31 DE DECEMBRE
2014 - - 11200	IMPOST SOBRE BENS IMMOBLES RUSTICS	0,00 €	0,00 €	0,00 €	0,00 €	0,00€	0,00 €	0,00 €
2014 - - 11300	IMPOST SOBRE BENS IMMOBLES URBANS	0,00 €	0,00 €	507.842,85 €	507.842,85 €	0,00€	507.842,85 €	0,00 €
2014 - - 11500	IMPOST VEHICLES DE TRACCIÓ MECÀNICA	64,40 €	0,00 €	8.853,53 €	8.917,93 €	0,00€	8.917,93 €	0,00 €
2014 - - 11600	IMPOST INCREMENT VALOR TERRENS NATURALES	0,00 €	0,00 €	2.163,66 €	2.163,66 €	0,00€	2.163,66 €	0,00 €
2014 - - 13000	IMPOST SOBRE ACTIVITATS ECONOMIQUES	0,00 €	0,00 €	10.794,02 €	10.794,02 €	0,00€	10.794,02 €	0,00 €
2014 - - 29000	IMPOST CONSTRUCCIONS, INSTAL·LACIONS I O	0,00 €	0,00 €	0,00 €	0,00 €	0,00€	0,00 €	0,00 €
2014 - - 30200	TAXA RECOLLIDA DE RESIDUS	0,00 €	0,00 €	8.305,15 €	8.305,15 €	0,00€	8.305,15 €	0,00 €
2014 - - 30900	TAXA FRANGES PERIMETRALS	0,00 €	0,00 €	46,70 €	46,70 €	0,00€	46,70 €	0,00 €
2014 - - 32100	TAXA SERVEIS URBANISTICS	0,00 €	0,00 €	48,40 €	48,40 €	0,00€	48,40 €	0,00 €
2014 - - 32200	TAXA LICENCIA PRIMERA OCUPACIO	0,00 €	0,00 €	0,00 €	0,00 €	0,00€	0,00 €	0,00 €
2014 - - 32500	TAXA EXPEDICIÓ DOCUMENTS ADMINISTRATIUS	0,00 €	0,00 €	28,00 €	28,00 €	0,00€	28,00 €	0,00 €
2014 - - 32600	TAXA RETIRADA DE VEHICLES	0,00 €	0,00 €	117,00 €	117,00 €	0,00€	117,00 €	0,00 €
2014 - - 32900	TAXA CELEBRACIÓ MATRIMONIS I CERIMONIES CIVILS	0,00 €	0,00 €	0,00 €	0,00 €	0,00€	0,00 €	0,00 €
2014 - - 32901	TAXA INTERVENCIÓ INTEGRAL ACTIVITATS II	0,00 €	0,00 €	0,00 €	0,00 €	0,00€	0,00 €	0,00 €
2014 - - 33100	TAXA ENTRADA VEHICLES-GUALS	0,00 €	0,00 €	179,18 €	179,18 €	0,00€	179,18 €	0,00 €
2014 - - 33200	TAXA PER OCUPACIÓ DEL SÒL I VOL EMP.SUBM	0,00 €	0,00 €	9,63 €	9,63 €	0,00€	9,63 €	0,00 €

**EJERCICI CORRENT
PRESUPOST D'INGRESSOS
DEVOLUCIONS D'INGRESOS**

Ejercici 2014

APLICACIÓ PRESSUPUESTARIA	DESCRIPCIÓ	PENDENTS DE PAGAMENT A 1 DE GENER	MODIFICACIONS AL SALDO INICIAL Y ANULACIONS	RECONOCIDAS EN EL EJERCICIO	TOTAL DEVOLUCIONS RECONEGUDES	PRESCRIPCIONS	PAGADES EN L'EXERCICI	PENDENTS DE PAGAMENT A 31 DE DECEMBRE
2014 - - 33300	TAXA OCUPACIÓ DOMINI PÚBLIC LOCAL EMP. T	0,00 €	0,00 €	0,00 €	0,00 €	0,00€	0,00 €	0,00 €
2014 - - 33400	TAXA OBERTURA DE RASES	0,00 €	0,00 €	0,00 €	0,00 €	0,00€	0,00 €	0,00 €
2014 - - 33500	TAXA OCUPACIO TEMPORAL DOMINI PÚBLIC	0,00 €	0,00 €	290,85 €	290,85 €	0,00€	290,85 €	0,00 €
2014 - - 33800	COMPENSACIO TELEFONICA ESPAÑA SA	0,00 €	0,00 €	0,00 €	0,00 €	0,00€	0,00 €	0,00 €
2014 - - 33901	TAXA OCUPACIÓ TEMPORAL- ATRACCIONS	0,00 €	0,00 €	0,00 €	0,00 €	0,00€	0,00 €	0,00 €
2014 - - 33902	TAXA MERCAT MUNICIPAL	0,00 €	0,00 €	660,74 €	660,74 €	0,00€	660,74 €	0,00 €
2014 - - 34100	P.P. SERVEIS SALUT PÚBLICA	0,00 €	0,00 €	0,00 €	0,00 €	0,00€	0,00 €	0,00 €
2014 - - 34101	P.P. SERVEIS ATENCIO DOMICILIARIA	0,00 €	0,00 €	0,00 €	0,00 €	0,00€	0,00 €	0,00 €
2014 - - 34200	P.P. SERVEIS SOCIOEDUCATIUS	0,00 €	0,00 €	244,25 €	244,25 €	0,00€	244,25 €	0,00 €
2014 - - 34500	P.P. SERVEI TRANSPORT URBA	0,00 €	0,00 €	0,00 €	0,00 €	0,00€	0,00 €	0,00 €
2014 - - 34901	P.P. SERVEIS PUBLICITAT	0,00 €	0,00 €	0,00 €	0,00 €	0,00€	0,00 €	0,00 €
2014 - - 36000	PRESTACIO DE SERVEIS	0,00 €	0,00 €	0,00 €	0,00 €	0,00€	0,00 €	0,00 €
2014 - - 36001	SERVEI D'EXPLOTACIO DE L'EDAR	0,00 €	0,00 €	0,00 €	0,00 €	0,00€	0,00 €	0,00 €
2014 - - 36002	VENDA PRODUCTES RECOLLIDA SELECTIVA	0,00 €	0,00 €	0,00 €	0,00 €	0,00€	0,00 €	0,00 €
2014 - - 38900	REINTEGRAMENTS EXERCICI CORRENT	0,00 €	0,00 €	0,00 €	0,00 €	0,00€	0,00 €	0,00 €
2014 - - 38901	REINTEGRAMENT EXERCICIS TANCATS	0,00 €	0,00 €	21.604,00 €	21.604,00 €	0,00€	21.604,00 €	0,00 €

EJERCICI CORRENT
PRESUPOST D'INGRESSOS
DEVOLUCIONS D'INGRESOS

Ejercici 2014

APLICACIÓ PRESSUPUESTARIA	DESCRIPCIÓ	PENDENTS DE PAGAMENT A 1 DE GENER	MODIFICACIONS AL SALDO INICIAL Y ANULACIONS	RECONOCIDAS EN EL EJERCICIO	TOTAL DEVOLUCIONS RECONEGUDES	PRESCRIPCIONS	PAGADES EN L'EXERCICI	PENDENTS DE PAGAMENT A 31 DE DECEMBRE
2014 - - 39120	MULTES PER INFRACCIONS ORD. CIRCULACIO	0,00 €	0,00 €	1.095,42 €	1.095,42 €	0,00€	1.095,42 €	0,00 €
2014 - - 39190	ALTRES MULTES I SANCIONS	0,00 €	0,00 €	225,00 €	225,00 €	0,00€	225,00 €	0,00 €
2014 - - 39200	RECARREC PER DECLARACIO EXTEMPORANEA	0,00 €	0,00 €	0,00 €	0,00 €	0,00€	0,00 €	0,00 €
2014 - - 39211	RECARREC DE CONSTRENYIMENT	0,00 €	0,00 €	0,00 €	0,00 €	0,00€	0,00 €	0,00 €
2014 - - 39300	INTERESSOS DE DEMORA	0,00 €	0,00 €	46.325,71 €	46.325,71 €	0,00€	46.325,71 €	0,00 €
2014 - - 39800	INDEMNITZACIONS	0,00 €	0,00 €	0,00 €	0,00 €	0,00€	0,00 €	0,00 €
2014 - - 39901	ALTRES INGRESSOS IMPREVISTOS	0,00 €	0,00 €	0,00 €	0,00 €	0,00€	0,00 €	0,00 €
2014 - - 42000	PARTICIPACIO EN ELS TRIBUTS DE L'ESTAT	0,00 €	0,00 €	142.888,92 €	142.888,92 €	0,00€	142.888,92 €	0,00 €
2014 - - 42002	ESTAT: COMPENSACIÓ REFORMA FINANÇAMENT L	0,00 €	0,00 €	0,00 €	0,00 €	0,00€	0,00 €	0,00 €
2014 - - 42090	ESTAT: ALTRES TRANSFERENCIES CORRENTS	0,00 €	0,00 €	0,00 €	0,00 €	0,00€	0,00 €	0,00 €
2014 - - 42190	D'ALTRES ORGANISMES AUTONOMS I AGENCIES	0,00 €	0,00 €	0,00 €	0,00 €	0,00€	0,00 €	0,00 €
2014 - - 45000	GENERALITAT: FONS COOPERACIO LOCAL CATAL	0,00 €	0,00 €	0,00 €	0,00 €	0,00€	0,00 €	0,00 €
2014 - - 45002	GENERALITAT: BENESTAR SOCIAL	0,00 €	0,00 €	0,00 €	0,00 €	0,00€	0,00 €	0,00 €
2014 - - 45030	GENERALITAT: EDUCACIO	0,00 €	0,00 €	0,00 €	0,00 €	0,00€	0,00 €	0,00 €
2014 - - 45031	GENERALITAT: CONVENI BIBLIOTECA	0,00 €	0,00 €	0,00 €	0,00 €	0,00€	0,00 €	0,00 €
2014 - - 45060	GENERALITAT: ALTRES TRANSFERENCIES	7.679,67 €	0,00 €	0,00 €	7.679,67 €	0,00€	7.679,67 €	0,00 €

**EJERCICI CORRENT
PRESUPOST D'INGRESSOS
DEVOLUCIONS D'INGRESOS**

Ejercici 2014

APLICACIÓ PRESSUPUESTARIA	DESCRIPCIÓ	PENDENTS DE PAGAMENT A 1 DE GENER	MODIFICACIONS AL SALDO INICIAL Y ANULACIONS	RECONOCIDAS EN EL EJERCICIO	TOTAL DEVOLUCIONS RECONEGUDES	PRESCRIPCIONS	PAGADES EN L'EXERCICI	PENDENTS DE PAGAMENT A 31 DE DECEMBRE
2014 - - 45080	GENERALITAT: ALTRES TRANSFERENCIES	0,00 €	0,00 €	0,00 €	0,00 €	0,00€	0,00 €	0,00 €
2014 - - 45081	GENERALITAT: PUOSC REP., MANT. I CONSERV	0,00 €	0,00 €	0,00 €	0,00 €	0,00€	0,00 €	0,00 €
2014 - - 45100	T.CO. AGÈNCIA CATALANA DE L'AIGUA	0,00 €	0,00 €	0,00 €	0,00 €	0,00€	0,00 €	0,00 €
2014 - - 45101	T.CO. AGÈNCIA RESIDUS: RETORN CÀNON RESID	0,00 €	0,00 €	0,00 €	0,00 €	0,00€	0,00 €	0,00 €
2014 - - 45102	T.CO. SERVEI D'OCUPACIO DE CATALUNYA	0,00 €	0,00 €	6.429,33 €	6.429,33 €	0,00€	6.429,33 €	0,00 €
2014 - - 45103	T.CO. AGENCIA DE L'HABITATGE DE CATALUNY	0,00 €	0,00 €	0,00 €	0,00 €	0,00€	0,00 €	0,00 €
2014 - - 45301	T.CO. ADIGSA	0,00 €	0,00 €	0,00 €	0,00 €	0,00€	0,00 €	0,00 €
2014 - - 46100	T.CO. DIPUTACIÓ	0,00 €	0,00 €	0,00 €	0,00 €	0,00€	0,00 €	0,00 €
2014 - - 46104	T.CO. DIPUTACIO: PLANS LOCALS D'OCUPACIO	0,00 €	0,00 €	0,00 €	0,00 €	0,00€	0,00 €	0,00 €
2014 - - 46105	T.CO. DIPUTACIO: SERVEIS LOCALS D'OCUPAC	0,00 €	0,00 €	0,00 €	0,00 €	0,00€	0,00 €	0,00 €
2014 - - 46501	T.CO. CONSELL COMARCAL: RECOLLIDA SELECT	0,00 €	0,00 €	0,00 €	0,00 €	0,00€	0,00 €	0,00 €
2014 - - 46502	T.CO. CONSELL COMARCAL: TRANSPORT ADAPTA	0,00 €	0,00 €	0,00 €	0,00 €	0,00€	0,00 €	0,00 €
2014 - - 46702	T.CO. CONSORCI RESIDUS VALLES OCC.: REC.	0,00 €	0,00 €	0,00 €	0,00 €	0,00€	0,00 €	0,00 €
2014 - - 47000	T.CO. D'EMPRESSES PRIVADES	0,00 €	0,00 €	0,00 €	0,00 €	0,00€	0,00 €	0,00 €
2014 - - 47002	APORTACIONS DE CONCESSIONARIS	0,00 €	0,00 €	0,00 €	0,00 €	0,00€	0,00 €	0,00 €
2014 - - 48001	T.CO. ISFL: PROJECTES SERVEIS SOCIALS	0,00 €	0,00 €	0,00 €	0,00 €	0,00€	0,00 €	0,00 €

**EJERCICI CORRENT
PRESUPOST D'INGRESSOS
DEVOLUCIONS D'INGRESOS**

Ejercici 2014

APLICACIÓ PRESSUPUESTARIA	DESCRIPCIÓ	PENDENTS DE PAGAMENT A 1 DE GENER	MODIFICACIONS AL SALDO INICIAL Y ANULACIONS	RECONOCIDAS EN EL EJERCICIO	TOTAL DEVOLUCIONS RECONEGUDES	PRESCRIPCIONS	PAGADES EN L'EXERCICI	PENDENTS DE PAGAMENT A 31 DE DECEMBRE
2014 - - 48003	T.CO. ISFL: GESTIÓ DE RESIDUS	0,00 €	0,00 €	0,00 €	0,00 €	0,00€	0,00 €	0,00 €
2014 - - 52000	INTERESSOS DE DIPÒSITS	0,00 €	0,00 €	0,00 €	0,00 €	0,00€	0,00 €	0,00 €
2014 - - 54100	ARRENDAMENT D'IMMOBLES	0,00 €	0,00 €	0,00 €	0,00 €	0,00€	0,00 €	0,00 €
2014 - - 55000	CONCESSIONS ADMINISTRATIVES	0,00 €	0,00 €	0,00 €	0,00 €	0,00€	0,00 €	0,00 €
2014 - - 55100	CONCESSIONS ADMIN. AMB CONTRAPRESTACIO N	0,00 €	0,00 €	0,00 €	0,00 €	0,00€	0,00 €	0,00 €
2014 - - 61900	ALIENACIO D'ALTRES INVERSIONS REALS	0,00 €	0,00 €	0,00 €	0,00 €	0,00€	0,00 €	0,00 €
2014 - - 61901	VENDA FINCA C/ROQUES, 17	0,00 €	0,00 €	0,00 €	0,00 €	0,00€	0,00 €	0,00 €
2014 - - 75523	GENERALITAT: ACCESSOS URBANITZACIONS	0,00 €	0,00 €	0,00 €	0,00 €	0,00€	0,00 €	0,00 €
2014 - - 76111	DIPUTACIO: CONDICIONAMENT ESCOLES	0,00 €	0,00 €	0,00 €	0,00 €	0,00€	0,00 €	0,00 €
2014 - - 76112	DIPUTACIO: CONDICIONAMENT ESPAI PUBLIC	0,00 €	0,00 €	0,00 €	0,00 €	0,00€	0,00 €	0,00 €
2014 - - 76113	DIPUTACIO: RESTAURACIO EDIFICI TORRE BAL	0,00 €	0,00 €	0,00 €	0,00 €	0,00€	0,00 €	0,00 €
2014 - - 77001	SOREA: MILLORES XARXA D'AIGUA	0,00 €	0,00 €	0,00 €	0,00 €	0,00€	0,00 €	0,00 €
2014 - - 78000	AMTU: TRANSPORT URBÀ	0,00 €	0,00 €	0,00 €	0,00 €	0,00€	0,00 €	0,00 €
2014 - - 87010	ROMANENT TRESORERIA. DESP. FINANÇAMENT A	0,00 €	0,00 €	0,00 €	0,00 €	0,00€	0,00 €	0,00 €

**EJERCICI CORRENT
PRESUPOST D'INGRESSOS
DEVOLUCIONS D'INGRESOS**

Ejercici 2014

APLICACIÓ PRESSUPUESTARIA	DESCRIPCIÓ	PENDENTS DE PAGAMENT A 1 DE GENER	MODIFICACIONS AL SALDO INICIAL Y ANULACIONS	RECONOCIDAS EN EL EJERCICIO	TOTAL DEVOLUCIONS RECONEGUDES	PRESCRIPCIONS	PAGADES EN L'EXERCICI	PENDENTS DE PAGAMENT A 31 DE DECEMBRE
	Total:	7.744,07 €	0,00 €	758.152,34 €	765.896,41 €	0,00€	765.896,41 €	0,00 €

**EXERCICI CORRENT
PRESUPOST DE DESPESES
COMPROMISOS D'INGRESOS**

Ejercicio 2014

APLICACIÓ PRESSUPUESTARIA	DESCRIPCIÓ	COMPROMISOS CONCERTATS			COMPROMISOS REALIZATS	COMPROMISOS PENDENTS DE REALIZAT A 31 DE DECEMBRE
		INCORPORATS DE PTOS. TANCATS	EN L'EXERCICI	TOTAL		
2014 - - 11200	IMPOST SOBRE BENS IMMOBLES RUSTICS	0,00 €	0,00 €	0,00 €	0,00 €	0,00 €
2014 - - 11300	IMPOST SOBRE BENS IMMOBLES URBANS	0,00 €	0,00 €	0,00 €	0,00 €	0,00 €
2014 - - 11500	IMPOST VEHICLES DE TRACCIÓ MECÀNICA	0,00 €	0,00 €	0,00 €	0,00 €	0,00 €
2014 - - 11600	IMPOST INCREMENT VALOR TERRENS NATURALES	0,00 €	0,00 €	0,00 €	0,00 €	0,00 €
2014 - - 13000	IMPOST SOBRE ACTIVITATS ECONOMIQUES	0,00 €	0,00 €	0,00 €	0,00 €	0,00 €
2014 - - 29000	IMPOST CONSTRUCCIONS, INSTAL·LACIONS I O	0,00 €	0,00 €	0,00 €	0,00 €	0,00 €
2014 - - 30200	TAXA RECOLLIDA DE RESIDUS	0,00 €	0,00 €	0,00 €	0,00 €	0,00 €
2014 - - 30900	TAXA FRANGES PERIMETRALS	0,00 €	0,00 €	0,00 €	0,00 €	0,00 €
2014 - - 32100	TAXA SERVEIS URBANISTICS	0,00 €	0,00 €	0,00 €	0,00 €	0,00 €
2014 - - 32200	TAXA LICENCIA PRIMERA OCUPACIO	0,00 €	0,00 €	0,00 €	0,00 €	0,00 €
2014 - - 32500	TAXA EXPEDICIÓ DOCUMENTS ADMINISTRATIUS	0,00 €	0,00 €	0,00 €	0,00 €	0,00 €
2014 - - 32600	TAXA RETIRADA DE VEHICLES	0,00 €	0,00 €	0,00 €	0,00 €	0,00 €
2014 - - 32900	TAXA CELEBRACIÓ MATRIMONIS I CERIMONIES	0,00 €	0,00 €	0,00 €	0,00 €	0,00 €
2014 - - 32901	TAXA INTERVENCIÓ INTEGRAL ACTIVITATS II	0,00 €	0,00 €	0,00 €	0,00 €	0,00 €
2014 - - 33100	TAXA ENTRADA VEHICLES-GUALS	0,00 €	0,00 €	0,00 €	0,00 €	0,00 €
2014 - - 33200	TAXA PER OCUPACIÓ DEL SÒL I VOL EMP.SUBM	0,00 €	0,00 €	0,00 €	0,00 €	0,00 €

**EXERCICI CORRENT
PRESUPOST DE DESPESES
COMPROMISOS D'INGRESOS**

Ejercicio 2014

APLICACIÓ PRESSUPUESTARIA	DESCRIPCIÓ	COMPROMISOS CONCERTATS			COMPROMISOS REALIZATS	COMPROMISOS PENDENTS DE REALIZAT A 31 DE DECEMBRE
		INCORPORATS DE PTOS. TANCATS	EN L'EXERCICI	TOTAL		
2014 - - 33300	TAXA OCUPACIÓ DOMINI PÚBLIC LOCAL EMP. T	0,00 €	0,00 €	0,00 €	0,00 €	0,00 €
2014 - - 33400	TAXA OBERTURA DE RASES	0,00 €	0,00 €	0,00 €	0,00 €	0,00 €
2014 - - 33500	TAXA OCUPACIO TEMPORAL DOMINI PÚBLIC	0,00 €	0,00 €	0,00 €	0,00 €	0,00 €
2014 - - 33800	COMPENSACIO TELEFONICA ESPAÑA SA	0,00 €	0,00 €	0,00 €	0,00 €	0,00 €
2014 - - 33901	TAXA OCUPACIÓ TEMPORAL- ATRACCIONS	0,00 €	0,00 €	0,00 €	0,00 €	0,00 €
2014 - - 33902	TAXA MERCAT MUNICIPAL	0,00 €	0,00 €	0,00 €	0,00 €	0,00 €
2014 - - 34100	P.P. SERVEIS SALUT PÚBLICA	0,00 €	0,00 €	0,00 €	0,00 €	0,00 €
2014 - - 34101	P.P. SERVEIS ATENCIO DOMICILIARIA	0,00 €	0,00 €	0,00 €	0,00 €	0,00 €
2014 - - 34200	P.P. SERVEIS SOCIOEDUCATIUS	0,00 €	0,00 €	0,00 €	0,00 €	0,00 €
2014 - - 34500	P.P. SERVEI TRANSPORT URBA	0,00 €	0,00 €	0,00 €	0,00 €	0,00 €
2014 - - 34901	P.P. SERVEIS PUBLICITAT	0,00 €	0,00 €	0,00 €	0,00 €	0,00 €
2014 - - 36000	PRESTACIO DE SERVEIS	0,00 €	0,00 €	0,00 €	0,00 €	0,00 €
2014 - - 36001	SERVEI D'EXPLOTACIO DE L'EDAR	0,00 €	0,00 €	0,00 €	0,00 €	0,00 €
2014 - - 36002	VENDA PRODUCTES RECOLLIDA SELECTIVA	0,00 €	0,00 €	0,00 €	0,00 €	0,00 €
2014 - - 38900	REINTEGRAMENTS EXERCICI CORRENT	0,00 €	0,00 €	0,00 €	0,00 €	0,00 €
2014 - - 38901	REINTEGRAMENT EXERCICIS TANCATS	0,00 €	0,00 €	0,00 €	0,00 €	0,00 €

**EXERCICI CORRENT
PRESUPOST DE DESPESES
COMPROMISOS D'INGRESOS**

Ejercicio 2014

APLICACIÓ PRESSUPUESTARIA	DESCRIPCIÓ	COMPROMISOS CONCERTATS			COMPROMISOS REALIZATS	COMPROMISOS PENDENTS DE REALIZAT A 31 DE DECEMBRE
		INCORPORATS DE PTOS. TANCATS	EN L'EXERCICI	TOTAL		
2014 - - 39120	MULTES PER INFRACCIONS ORD. CIRCULACIO	0,00 €	0,00 €	0,00 €	0,00 €	0,00 €
2014 - - 39190	ALTRES MULTES I SANCIONS	0,00 €	0,00 €	0,00 €	0,00 €	0,00 €
2014 - - 39200	RECARREC PER DECLARACIO EXTEMPORANEA	0,00 €	0,00 €	0,00 €	0,00 €	0,00 €
2014 - - 39211	RECARREC DE CONSTRENYIMENT	0,00 €	0,00 €	0,00 €	0,00 €	0,00 €
2014 - - 39300	INTERESSOS DE DEMORA	0,00 €	0,00 €	0,00 €	0,00 €	0,00 €
2014 - - 39800	INDEMNITZACIONS	0,00 €	0,00 €	0,00 €	0,00 €	0,00 €
2014 - - 39901	ALTRES INGRESSOS IMPREVISTOS	0,00 €	0,00 €	0,00 €	0,00 €	0,00 €
2014 - - 42000	PARTICIPACIO EN ELS TRIBUTS DE L'ESTAT	0,00 €	0,00 €	0,00 €	0,00 €	0,00 €
2014 - - 42002	ESTAT: COMPENSACIÓ REFORMA FINANÇAMENT L	0,00 €	0,00 €	0,00 €	0,00 €	0,00 €
2014 - - 42090	ESTAT: ALTRES TRANSFERENCIES CORRENTS	0,00 €	0,00 €	0,00 €	0,00 €	0,00 €
2014 - - 42190	D'ALTRES ORGANISMES AUTONOMS I AGENCIES	0,00 €	0,00 €	0,00 €	0,00 €	0,00 €
2014 - - 45000	GENERALITAT: FONS COOPERACIO LOCAL CATAL	0,00 €	0,00 €	0,00 €	0,00 €	0,00 €
2014 - - 45002	GENERALITAT: BENESTAR SOCIAL	0,00 €	0,00 €	0,00 €	0,00 €	0,00 €
2014 - - 45030	GENERALITAT: EDUCACIO	0,00 €	0,00 €	0,00 €	0,00 €	0,00 €
2014 - - 45031	GENERALITAT: CONVENI BIBLIOTECA	0,00 €	0,00 €	0,00 €	0,00 €	0,00 €
2014 - - 45060	GENERALITAT: ALTRES TRANSFERENCIES	0,00 €	0,00 €	0,00 €	0,00 €	0,00 €

Ejercicio 2014

APLICACIÓ PRESSUPUESTARIA	DESCRIPCIÓ	COMPROMISOS CONCERTATS			COMPROMISOS REALIZATS	COMPROMISOS PENDENTS DE REALIZAT A 31 DE DECEMBRE
		INCORPORATS DE PTOS. TANCATS	EN L'EXERCICI	TOTAL		
2014 - - 45080	GENERALITAT: ALTRES TRANSFERENCIES	0,00 €	0,00 €	0,00 €	0,00 €	0,00 €
2014 - - 45081	GENERALITAT: PUOSC REP., MANT. I CONSERV	0,00 €	0,00 €	0,00 €	0,00 €	0,00 €
2014 - - 45100	T.CO. AGÈNCIA CATALANA DE L'AIGUA	0,00 €	0,00 €	0,00 €	0,00 €	0,00 €
2014 - - 45101	T.CO. AGÈNCIA RESIDUS: RETORN CÀNON RESID	0,00 €	0,00 €	0,00 €	0,00 €	0,00 €
2014 - - 45102	T.CO. SERVEI D'OCUPACIO DE CATALUNYA	0,00 €	0,00 €	0,00 €	0,00 €	0,00 €
2014 - - 45103	T.CO. AGENCIA DE L'HABITATGE DE CATALUNY	0,00 €	0,00 €	0,00 €	0,00 €	0,00 €
2014 - - 45301	T.CO. ADIGSA	0,00 €	0,00 €	0,00 €	0,00 €	0,00 €
2014 - - 46100	T.CO. DIPUTACIÓ	0,00 €	0,00 €	0,00 €	0,00 €	0,00 €
2014 - - 46104	T.CO. DIPUTACIO: PLANS LOCALS D'OCUPACIO	0,00 €	0,00 €	0,00 €	0,00 €	0,00 €
2014 - - 46105	T.CO. DIPUTACIO: SERVEIS LOCALS D'OCUPAC	0,00 €	0,00 €	0,00 €	0,00 €	0,00 €
2014 - - 46501	T.CO. CONSELL COMARCAL: RECOLLIDA SELECT	0,00 €	0,00 €	0,00 €	0,00 €	0,00 €
2014 - - 46502	T.CO. CONSELL COMARCAL: TRANSPORT ADAPTA	0,00 €	0,00 €	0,00 €	0,00 €	0,00 €
2014 - - 46702	T.CO. CONSORCI RESIDUS VALLES OCC.: REC.	0,00 €	0,00 €	0,00 €	0,00 €	0,00 €
2014 - - 47000	T.CO. D'EMPRESES PRIVADES	0,00 €	0,00 €	0,00 €	0,00 €	0,00 €
2014 - - 47002	APORTACIONS DE CONCESSIONARIS	0,00 €	0,00 €	0,00 €	0,00 €	0,00 €
2014 - - 48001	T.CO. ISFL: PROJECTES SERVEIS SOCIALS	0,00 €	0,00 €	0,00 €	0,00 €	0,00 €

**EXERCICI CORRENT
PRESUPOST DE DESPESES
COMPROMISOS D'INGRESOS**

Ejercicio 2014

APLICACIÓ PRESSUPUESTARIA	DESCRIPCIÓ	COMPROMISOS CONCERTATS			COMPROMISOS REALIZATS	COMPROMISOS PENDENTS DE REALIZAT A 31 DE DECEMBRE
		INCORPORATS DE PTOS. TANCATS	EN L'EXERCICI	TOTAL		
2014 - - 48003	T.CO. ISFL: GESTIÓ DE RESIDUS	0,00 €	0,00 €	0,00 €	0,00 €	0,00 €
2014 - - 52000	INTERESSOS DE DIPÒSITS	0,00 €	0,00 €	0,00 €	0,00 €	0,00 €
2014 - - 54100	ARRENDAMENT D'IMMOBLES	0,00 €	0,00 €	0,00 €	0,00 €	0,00 €
2014 - - 55000	CONCESSIONS ADMINISTRATIVES	0,00 €	0,00 €	0,00 €	0,00 €	0,00 €
2014 - - 55100	CONCESSIONS ADMIN. AMB CONTRAPRESTACIO N	0,00 €	0,00 €	0,00 €	0,00 €	0,00 €
2014 - - 61900	ALIENACIO D'ALTRES INVERSIONS REALS	0,00 €	0,00 €	0,00 €	0,00 €	0,00 €
2014 - - 61901	VENDA FINCA C/ROQUES, 17	0,00 €	0,00 €	0,00 €	0,00 €	0,00 €
2014 - - 75523	GENERALITAT: ACCESSOS URBANITZACIONS	0,00 €	0,00 €	0,00 €	0,00 €	0,00 €
2014 - - 76111	DIPUTACIO: CONDICIONAMENT ESCOLES	0,00 €	0,00 €	0,00 €	0,00 €	0,00 €
2014 - - 76112	DIPUTACIO: CONDICIONAMENT ESPAI PUBLIC	0,00 €	0,00 €	0,00 €	0,00 €	0,00 €
2014 - - 76113	DIPUTACIO: RESTAURACIO EDIFICI TORRE BAL	0,00 €	0,00 €	0,00 €	0,00 €	0,00 €
2014 - - 77001	SOREA: MILLORES XARXA D'AIGUA	0,00 €	0,00 €	0,00 €	0,00 €	0,00 €
2014 - - 78000	AMTU: TRANSPORT URBÀ	0,00 €	0,00 €	0,00 €	0,00 €	0,00 €
2014 - - 87010	ROMANENT TRESORERIA. DESP. FINANÇAMENT A	0,00 €	0,00 €	0,00 €	0,00 €	0,00 €

**EXERCICI CORRENT
PRESUPOST DE DESPESES
COMPROMISOS D'INGRESOS**

Ejercicio 2014

APLICACIÓ PRESSUPUESTARIA	DESCRIPCIÓ	COMPROMISOS CONCERTATS			COMPROMISOS REALIZATS	COMPROMISOS PENDENTS DE REALIZAT A 31 DE DECEMBRE
		INCORPORATS DE PTOS. TANCATS	EN L'EXERCICI	TOTAL		
	Total:	0,00 €	0,00 €	0,00 €	0,00 €	0,00 €

20.2. Exercicis tancats

Als quadres que figuren a continuació es presenta la informació relativa a:

A) Obligacions de pressupostos tancats.

Per a cada exercici es presenta informació sobre el compliment de les obligacions assumides a càrrec de pressupostos tancats i pendents de pagament a 1 de gener.

B) Drets per cobrar de pressupostos tancats.

De cada exercici es presenta informació sobre els drets per cobrar de pressupostos tancats i pendents de cobrament a 1 de gener.

C) Variació de resultats pressupostaris d'exercicis tancats

Informació sobre les operacions realitzades durant l'exercici que han variat els resultats pressupostaris de exercicis anteriors.

EXERCICIS TANCATS
OBLIGACIONS DE PRESSUPOSTOS TANCATS

Ejercicio 2014

APLICACIÓ PRESSUPUESTARIA	DESCRIPCIÓ	OBLIGACIONS PENDENTS DE PAGAMENT A 1 DE GENER	MODIFICACIONS SALDO INICIAL Y ANUL·LACIONS	TOTAL OBLIGACIONS	PRESCRIPCIONS	PAGAMENTS REALIZATS	OBLIGACIONS PENDENTS DE PAGAMENT A 31 DE DECEMBRE
2013 - A1 - 151 - 22699	DESPESES DIVERSES URBANISME	31,46 €	0,00 €	31,46 €	0	31,46 €	0,00 €
2013 - A1 - 151 - 22706	ESTUDIS I TREBALLS TECNICS URBANISME	4.315,64 €	0,00 €	4.315,64 €	0	4.315,64 €	0,00 €
2013 - A1 - 151 - 62500	ADQUISICIO DE MOBILIARI	3.368,40 €	0,00 €	3.368,40 €	0	3.368,40 €	0,00 €
2013 - A1 - 151 - 64002	PROJECTES I ESTUDIS	32.302,16 €	0,00 €	32.302,16 €	0	32.302,16 €	0,00 €
2013 - A2 - 132 - 48905	SERVEI A LA NATURA DE CASTELLAR DEL	1.500,00 €	0,00 €	1.500,00 €	0	1.500,00 €	0,00 €
2013 - A2 - 134 - 22711	PRESTACIO SERVEIS - NETEGES FORESTA	2.000,00 €	0,00 €	2.000,00 €	0	2.000,00 €	0,00 €
2013 - A2 - 134 - 22718	SERVEIS EXTERIORS FRANGES	55.002,48 €	0,00 €	55.002,48 €	0	55.002,48 €	0,00 €
2013 - A2 - 135 - 48904	ASSOCIACIO BOMBERS VOLUNTARIS DE	1.500,00 €	0,00 €	1.500,00 €	0	1.500,00 €	0,00 €
2013 - A2 - 162 - 20900	CANON ELIMINACIO DE RESIDUS	131.890,80 €	0,00 €	131.890,80 €	0	131.890,80 €	0,00 €
2013 - A2 - 162 - 22700	RECOLLIDA DE RESIDUS MUNICIPALS	331.082,43 €	0,00 €	331.082,43 €	0	331.082,43 €	0,00 €
2013 - A2 - 170 - 22109	MATERIAL TECNIC MEDI AMBIENT	111,97 €	0,00 €	111,97 €	0	111,97 €	0,00 €
2013 - A2 - 170 - 22699	DESPESES DIVERSES MEDI AMBIENT	405,35 €	0,00 €	405,35 €	0	405,35 €	0,00 €
2013 - A2 - 170 - 22703	CONTRACTACIO DE SERVEIS DIVERSOS	1.070,66 €	0,00 €	1.070,66 €	0	1.070,66 €	0,00 €
2013 - A2 - 170 - 48900	TR. CO. A ENTITATS MEDI AMBIENT	265,00 €	0,00 €	265,00 €	0	265,00 €	0,00 €
2013 - A3 - 155 - 21000	CONSERVACIO VIALITAT	1.647,25 €	0,00 €	1.647,25 €	0	1.647,25 €	0,00 €
2013 - A3 - 155 - 21003	REPOSICIO PLANTES	2.305,17 €	0,00 €	2.305,17 €	0	2.305,17 €	0,00 €

EXERCICIS TANCATS
OBLIGACIONS DE PRESSUPOSTOS TANCATS

Ejercicio 2014

APLICACIÓ PRESSUPUESTARIA	DESCRIPCIÓ	OBLIGACIONS PENDENTS DE PAGAMENT A 1 DE GENER	MODIFICACIONS SALDO INICIAL Y ANUL·LACIONS	TOTAL OBLIGACIONS	PRESCRIPCIONS	PAGAMENTS REALIZATS	OBLIGACIONS PENDENTS DE PAGAMENT A 31 DE DECEMBRE
2013 - A3 - 155 - 21200	CONSERVACIO EDIFICIS MUNICIPALS VIA	14.087,28 €	0,00 €	14.087,28 €	0	14.087,28 €	0,00 €
2013 - A3 - 155 - 21302	MAQUINARIA I EINES	4.273,47 €	0,00 €	4.273,47 €	0	4.273,47 €	0,00 €
2013 - A3 - 155 - 21400	MANTENIMENT VEHICLES	4.003,14 €	0,00 €	4.003,14 €	0	4.003,14 €	0,00 €
2013 - A3 - 155 - 22114	MATERIAL INSTAL·LACIONS	7.313,85 €	0,00 €	7.313,85 €	0	7.313,85 €	0,00 €
2013 - A3 - 155 - 22115	MATERIAL D'OBRA	4.479,13 €	0,00 €	4.479,13 €	0	4.479,13 €	0,00 €
2013 - A3 - 155 - 22699	ALTRES DESPESES DIVERSES. P.I. CAN	13.207,46 €	0,00 €	13.207,46 €	0	13.207,46 €	0,00 €
2013 - A3 - 155 - 22712	MANTENIMENT ELEMENTS VIA PUBLICA	52.380,90 €	0,00 €	52.380,90 €	0	52.380,90 €	0,00 €
2013 - A3 - 155 - 22713	SERVEI CONTENIDORS D'OBRES I PODA	10.571,82 €	0,00 €	10.571,82 €	0	10.571,82 €	0,00 €
2013 - A3 - 155 - 60901	URBANITZACIO PROLONGACIO AVDA.	30.447,31 €	0,00 €	30.447,31 €	0	30.447,31 €	0,00 €
2013 - A3 - 161 - 22501	TRIBUTOS A COMUNIDADES AUTÓNOMAS	10.672,43 €	0,00 €	10.672,43 €	0	10.672,43 €	0,00 €
2013 - A3 - 161 - 22717	DEPURADORA I GESTIO	288.019,69 €	0,00 €	288.019,69 €	0	288.019,69 €	0,00 €
2013 - A3 - 162 - 22700	CONCESSIONARI NETEJA VIARIA	364.513,46 €	0,00 €	364.513,46 €	0	364.513,46 €	0,00 €
2013 - A3 - 165 - 22709	MANTENIMENT ENLLUMENAT	77.087,66 €	0,00 €	77.087,66 €	0	77.087,66 €	0,00 €
2013 - A3 - 430 - 21200	REP. MANT. CONS. EDIFICIS I ALTRES CONS	2.048,66 €	0,00 €	2.048,66 €	0	2.048,66 €	0,00 €
2013 - A4 - 440 - 47201	SARBUS-COMPENSACIO DEFICIT	13.339,89 €	0,00 €	13.339,89 €	0	13.339,89 €	0,00 €
2013 - A4 - 440 - 47202	AA TAXI -COMPENSACIO DEFICIT	2.550,00 €	0,00 €	2.550,00 €	0	2.550,00 €	0,00 €

EXERCICIS TANCATS
OBLIGACIONS DE PRESSUPOSTOS TANCATS

Ejercicio 2014

APLICACIÓ PRESSUPUESTARIA	DESCRIPCIÓ	OBLIGACIONS PENDENTS DE PAGAMENT A 1 DE GENER	MODIFICACIONS SALDO INICIAL Y ANUL·LACIONS	TOTAL OBLIGACIONS	PRESCRIPCIONS	PAGAMENTS REALIZATS	OBLIGACIONS PENDENTS DE PAGAMENT A 31 DE DECEMBRE
2013 - B1 - 011 - 31001	INTERESSOS PRESTECES	7.274,56 €	0,00 €	7.274,56 €	0	7.274,56 €	0,00 €
2013 - B1 - 011 - 91301	AMORTITZACIONS ENTITATS CREDIT	210.252,74 €	0,00 €	210.252,74 €	0	210.252,74 €	0,00 €
2013 - B2 - 155 - 22103	COMBUSTIBLES I CARBURANTS VEHICLES	3.734,02 €	0,00 €	3.734,02 €	0	3.734,02 €	0,00 €
2013 - B2 - 155 - 22700	NETEJA VESTIDORS I LAVABOS ESPAI	1.252,06 €	0,00 €	1.252,06 €	0	1.252,06 €	0,00 €
2013 - B2 - 165 - 22100	ELECTRICITAT ENLLUMENAT PUBLIC	103.458,83 €	0,00 €	103.458,83 €	0	103.458,83 €	0,00 €
2013 - B2 - 230 - 22100	ELECTRICITAT BENESTAR SOCIAL	1.129,89 €	0,00 €	1.129,89 €	0	1.129,89 €	0,00 €
2013 - B2 - 230 - 22700	NETEJA EDIFICIS BENESTAR SOCIAL	939,06 €	0,00 €	939,06 €	0	939,06 €	0,00 €
2013 - B2 - 241 - 22100	ELECTRICITAT PROMOCIO ECONOMICA	22.705,54 €	0,00 €	22.705,54 €	0	22.705,54 €	0,00 €
2013 - B2 - 241 - 22102	GAS PROMOCIO ECONOMICA	114,49 €	0,00 €	114,49 €	0	114,49 €	0,00 €
2013 - B2 - 320 - 22100	ELECTRICITAT ESCOLES	12.876,21 €	0,00 €	12.876,21 €	0	12.876,21 €	0,00 €
2013 - B2 - 320 - 22102	GAS EDUCACIO	8.312,27 €	0,00 €	8.312,27 €	0	8.312,27 €	0,00 €
2013 - B2 - 320 - 22700	NETEJA ESCOLES	102.212,91 €	0,00 €	102.212,91 €	0	102.212,91 €	0,00 €
2013 - B2 - 330 - 22100	ELECTRICITAT CULTURA I LLEURE	14.180,02 €	0,00 €	14.180,02 €	0	14.180,02 €	0,00 €
2013 - B2 - 330 - 22700	NETEJA EDIFICIS CULTURALS I DE LLEURE	24.824,55 €	0,00 €	24.824,55 €	0	24.824,55 €	0,00 €
2013 - B2 - 337 - 22700	NETEJA JOVENTUT	939,06 €	0,00 €	939,06 €	0	939,06 €	0,00 €
2013 - B2 - 340 - 22100	ELECTRICITAT ESPORTS	27.449,62 €	0,00 €	27.449,62 €	0	27.449,62 €	0,00 €

EXERCICIS TANCATS
OBLIGACIONS DE PRESSUPOSTOS TANCATS

Ejercicio 2014

APLICACIÓ PRESSUPUESTARIA	DESCRIPCIÓ	OBLIGACIONS PENDENTS DE PAGAMENT A 1 DE GENER	MODIFICACIONS SALDO INICIAL Y ANUL·LACIONS	TOTAL OBLIGACIONS	PRESCRIPCIONS	PAGAMENTS REALIZATS	OBLIGACIONS PENDENTS DE PAGAMENT A 31 DE DECEMBRE
2013 - B2 - 340 - 22102	GAS ESPORTS	4.315,99 €	0,00 €	4.315,99 €	0	4.315,99 €	0,00 €
2013 - B2 - 340 - 22700	NETEJA ESPORTS	28.067,60 €	0,00 €	28.067,60 €	0	28.067,60 €	0,00 €
2013 - B2 - 491 - 21600	REP. MANT. CONS. EQUIPS PROCESSAMEN	8.098,45 €	0,00 €	8.098,45 €	0	8.098,45 €	0,00 €
2013 - B2 - 920 - 20200	ARRENDAMENT EDIFICIS I ALTRES	3.024,99 €	0,00 €	3.024,99 €	0	3.024,99 €	0,00 €
2013 - B2 - 920 - 22000	MATERIAL D'OFICINA	8.190,90 €	0,00 €	8.190,90 €	0	8.190,90 €	0,00 €
2013 - B2 - 920 - 22001	PREMSA, REVISTES, LLIBRES I ALTRES	624,38 €	0,00 €	624,38 €	0	624,38 €	0,00 €
2013 - B2 - 920 - 22100	ELECTRICITAT ADMINISTRACIO GENERAL	22.770,65 €	0,00 €	22.770,65 €	0	22.770,65 €	0,00 €
2013 - B2 - 920 - 22103	COMBUSTIBLES I CARBURANTS INSTAL·LAC	12.086,23 €	0,00 €	12.086,23 €	0	12.086,23 €	0,00 €
2013 - B2 - 920 - 22200	TELEFON ADMINISTRACIO GENERAL	2.164,71 €	0,00 €	2.164,71 €	0	2.164,71 €	0,00 €
2013 - B2 - 920 - 22201	SERVEI DE CORREUS	2.623,78 €	0,00 €	2.623,78 €	0	2.623,78 €	0,00 €
2013 - B2 - 920 - 22400	PRIMES D'ASSEGURANCES	8.136,52 €	0,00 €	8.136,52 €	0	8.136,52 €	0,00 €
2013 - B2 - 920 - 22601	ATENCIONS PROTOCOLARIES	292,49 €	0,00 €	292,49 €	0	292,49 €	0,00 €
2013 - B2 - 920 - 22603	PUBLICITAT I ANUNCIS OFICIALS	2.983,10 €	0,00 €	2.983,10 €	0	2.983,10 €	0,00 €
2013 - B2 - 920 - 22604	DESPESES JURIDIQUES, CONTENCIOSSES	1.120,00 €	-300,00 €	820,00 €	0	820,00 €	0,00 €
2013 - B2 - 920 - 22612	DESPESES JUTJAT DE PAU	1.695,66 €	0,00 €	1.695,66 €	0	1.695,66 €	0,00 €
2013 - B2 - 920 - 22613	SERVEI DE MISSATGERIA	4.521,17 €	0,00 €	4.521,17 €	0	4.388,06 €	0,00 €

EXERCICIS TANCATS
OBLIGACIONS DE PRESSUPOSTOS TANCATS

Ejercicio 2014

APLICACIÓ PRESSUPUESTARIA	DESCRIPCIÓ	OBLIGACIONS PENDENTS DE PAGAMENT A 1 DE GENER	MODIFICACIONS SALDO INICIAL Y ANUL·LACIONS	TOTAL OBLIGACIONS	PRESCRIPCIONS	PAGAMENTS REALIZATS	OBLIGACIONS PENDENTS DE PAGAMENT A 31 DE DECEMBRE
2013 - B2 - 920 - 22615	INDEMNITZACIONS RESPONSABILITAT CIVIL	1.200,00 €	0,00 €	1.200,00 €	0	1.200,00 €	0,00 €
2013 - B2 - 920 - 22700	NETEJA ADMINISTRACIO GENERAL	17.070,79 €	0,00 €	17.070,79 €	0	17.070,79 €	0,00 €
2013 - B2 - 920 - 63500	MOBILIARI I EQUIP D'OFICINA	638,28 €	0,00 €	638,28 €	0	638,28 €	0,00 €
2013 - B2 - 920 - 63600	EQUIPS PER A PROCESSOS D'INFORMACIO	5.537,73 €	0,00 €	5.537,73 €	0	5.537,73 €	0,00 €
2013 - B4 - 920 - 22104	VESTUARI	1.472,93 €	0,00 €	1.472,93 €	0	1.472,93 €	0,00 €
2013 - B4 - 920 - 22608	DESPESES DIVERSES PERSONAL	2.935,52 €	0,00 €	2.935,52 €	0	2.935,52 €	0,00 €
2013 - B4 - 920 - 22610	PREVENCIO DE RISCOS LABORALS	1.718,66 €	0,00 €	1.718,66 €	0	1.718,66 €	0,00 €
2013 - B4 - 920 - 22706	ESTUDIS I TREBALLS TECNICS - FORMACIO	294,94 €	0,00 €	294,94 €	0	294,94 €	0,00 €
2013 - B5 - 132 - 21400	REP.MANT.CONS. ELEMENTS TRANSP. SEG	2.620,57 €	0,00 €	2.620,57 €	0	2.620,57 €	0,00 €
2013 - B5 - 132 - 22104	VESTUARI SEGURETAT CIUTADANA	17.823,42 €	0,00 €	17.823,42 €	0	17.823,42 €	0,00 €
2013 - B5 - 132 - 22109	MATERIAL TECNIC I ESPECIAL. SEGURETAT	4.692,32 €	0,00 €	4.692,32 €	0	4.692,32 €	0,00 €
2013 - B5 - 132 - 22699	ALTRES DESPESES DIVERSES - SEGURETAT	231,27 €	0,00 €	231,27 €	0	231,27 €	0,00 €
2013 - B5 - 133 - 21300	CONSERVACIO SENYALITZACIO VIARIA	2.131,91 €	0,00 €	2.131,91 €	0	2.131,91 €	0,00 €
2013 - B5 - 133 - 22709	PRESTACIO SERVEIS - GRUA	1.802,90 €	0,00 €	1.802,90 €	0	1.802,90 €	0,00 €
2013 - C1 - 320 - 21200	REP. MANT. CONS. EDIFICIS I ALTRES CONS	8.647,82 €	0,00 €	8.647,82 €	0	8.647,82 €	0,00 €
2013 - C1 - 320 - 22400	ASSEGURANCES EDUCACIO	332,84 €	0,00 €	332,84 €	0	332,84 €	0,00 €

EXERCICIS TANCATS
OBLIGACIONS DE PRESSUPOSTOS TANCATS

Ejercicio 2014

APLICACIÓ PRESSUPUESTARIA	DESCRIPCIÓ	OBLIGACIONS PENDENTS DE PAGAMENT A 1 DE GENER	MODIFICACIONS SALDO INICIAL Y ANUL·LACIONS	TOTAL OBLIGACIONS	PRESCRIPCIONS	PAGAMENTS REALIZATS	OBLIGACIONS PENDENTS DE PAGAMENT A 31 DE DECEMBRE
2013 - C1 - 320 - 22610	PROJECTE EDUCATIU DE CASTELLAR DEL	2.278,19 €	0,00 €	2.278,19 €	0	2.278,19 €	0,00 €
2013 - C1 - 320 - 22699	DESPESES DIVERSES EDUCACIO	4.827,47 €	0,00 €	4.827,47 €	0	4.827,47 €	0,00 €
2013 - C1 - 320 - 22706	DESPESES PRESTACIO SERVEIS EDUCACIO	107.585,27 €	0,00 €	107.585,27 €	0	107.585,27 €	0,00 €
2013 - C1 - 320 - 22709	DESP. PRESTACIO SERV. PROFESSIONALS	5.969,80 €	0,00 €	5.969,80 €	0	5.969,80 €	0,00 €
2013 - C1 - 320 - 48900	TR. CO. A ENTITATS. EDUCACIO	18.621,20 €	0,00 €	18.621,20 €	0	18.621,20 €	0,00 €
2013 - C2 - 313 - 22627	DESPESES DIVERSES PROTECCIO DE LA	24.433,25 €	0,00 €	24.433,25 €	0	24.433,25 €	0,00 €
2013 - C2 - 313 - 22628	DESPESES DIVERSES PROMOCIO DE LA	3.227,94 €	0,00 €	3.227,94 €	0	3.227,94 €	0,00 €
2013 - C4 - 230 - 22617	TELEALARMA	10.118,11 €	0,00 €	10.118,11 €	0	10.118,11 €	0,00 €
2013 - C4 - 230 - 22624	DESPESES DIVERSES PROJECTES	8.683,00 €	0,00 €	8.683,00 €	0	8.683,00 €	0,00 €
2013 - C4 - 230 - 22625	DESPESES DIVERSES PROGRAMES	4.853,91 €	0,00 €	4.853,91 €	0	4.853,91 €	0,00 €
2013 - C4 - 230 - 22626	DESPESES DIVERSES IGUALTAT	5.510,97 €	0,00 €	5.510,97 €	0	5.510,97 €	0,00 €
2013 - C4 - 230 - 22627	DESPESES DIVERSES PROJECTE TRIA	1.759,00 €	0,00 €	1.759,00 €	0	1.759,00 €	0,00 €
2013 - C4 - 230 - 22710	TRANSPORT ADAPTAT	9.069,00 €	0,00 €	9.069,00 €	0	9.069,00 €	0,00 €
2013 - C4 - 230 - 22711	PRESTACIO SERVEIS - ATENCIO	26.465,63 €	0,00 €	26.465,63 €	0	26.465,63 €	0,00 €
2013 - C4 - 230 - 48000	AJUTS SOCIALS. BENESTAR SOCIAL	7.200,00 €	0,00 €	7.200,00 €	0	7.200,00 €	0,00 €
2013 - C4 - 230 - 48930	VIA SOLIDARIA-CARITES	3.500,00 €	0,00 €	3.500,00 €	0	3.500,00 €	0,00 €

EXERCICIS TANCATS
OBLIGACIONS DE PRESSUPOSTOS TANCATS

Ejercicio 2014

APLICACIÓ PRESSUPUESTARIA	DESCRIPCIÓ	OBLIGACIONS PENDENTS DE PAGAMENT A 1 DE GENER	MODIFICACIONS SALDO INICIAL Y ANUL·LACIONS	TOTAL OBLIGACIONS	PRESCRIPCIONS	PAGAMENTS REALIZATS	OBLIGACIONS PENDENTS DE PAGAMENT A 31 DE DECEMBRE
2013 - C5 - 337 - 22109	MATERIAL TECNIC JOVENTUT	0,01 €	-0,01 €	0,00 €	0	0,00 €	0,00 €
2013 - C5 - 337 - 22699	DESPESES DIVERSES JOVENTUT	2.828,54 €	0,00 €	2.828,54 €	0	2.828,54 €	0,00 €
2013 - C5 - 337 - 22799	ALTRES TREBALLS EMPRESES I	9.141,75 €	0,00 €	9.141,75 €	0	9.141,75 €	0,00 €
2013 - C8 - 231 - 21200	CONSERVACIO EDIFICIS MUNICIPALS - GEN	2.495,03 €	0,00 €	2.495,03 €	0	2.495,03 €	0,00 €
2013 - C8 - 231 - 22300	DESPESES TRANSPORT SORTIDES	319,00 €	0,00 €	319,00 €	0	319,00 €	0,00 €
2013 - C8 - 231 - 22699	DESPESES DIVERSES GENT GRAN	30,00 €	0,00 €	30,00 €	0	30,00 €	0,00 €
2013 - C8 - 231 - 22706	DESPESES PREST. SERV. INFERMERIA	760,00 €	0,00 €	760,00 €	0	760,00 €	0,00 €
2013 - C8 - 231 - 22717	DESPESES PRESTACIO DE SERVEIS GENT	2.631,00 €	0,00 €	2.631,00 €	0	2.631,00 €	0,00 €
2013 - C8 - 231 - 48000	AJUTS SOCIALS. GENT GRAN	2.990,00 €	0,00 €	2.990,00 €	0	2.990,00 €	0,00 €
2013 - C9 - 231 - 49000	COOPERACIO AL DESENVOLUPAMENT	930,00 €	0,00 €	930,00 €	0	930,00 €	0,00 €
2013 - C9 - 232 - 22699	ALTRES DESPESES DIVERSES - COOP. I	759,75 €	0,00 €	759,75 €	0	759,75 €	0,00 €
2013 - C9 - 232 - 22706	ESTUDIS I TREBALLS TECNICS - INTEGRACI	10.595,44 €	0,00 €	10.595,44 €	0	10.595,44 €	0,00 €
2013 - D2 - 924 - 22002	MATERIAL INFORMÀTIC NO INVENTARIABLE	2.874,96 €	0,00 €	2.874,96 €	0	2.874,96 €	0,00 €
2013 - D2 - 924 - 22615	DESPESES PUBLICACIONS I COMUNICACIO	21.700,69 €	0,00 €	21.700,69 €	0	21.700,69 €	0,00 €
2013 - D2 - 924 - 22699	ALTRES DESPESES DIVERSES.	54,45 €	0,00 €	54,45 €	0	54,45 €	0,00 €
2013 - D2 - 924 - 22706	DESPESES PRESTACIO SERVEIS	4.911,50 €	0,00 €	4.911,50 €	0	4.911,50 €	0,00 €

EXERCICIS TANCATS
OBLIGACIONS DE PRESSUPOSTOS TANCATS

Ejercicio 2014

APLICACIÓ PRESSUPUESTARIA	DESCRIPCIÓ	OBLIGACIONS PENDENTS DE PAGAMENT A 1 DE GENER	MODIFICACIONS SALDO INICIAL Y ANUL·LACIONS	TOTAL OBLIGACIONS	PRESCRIPCIONS	PAGAMENTS REALIZATS	OBLIGACIONS PENDENTS DE PAGAMENT A 31 DE DECEMBRE
2013 - D2 - 924 - 22712	MANTENIMENT EQUIPS I MATERIAL	573,17 €	0,00 €	573,17 €	0	573,17 €	0,00 €
2013 - D7 - 330 - 21200	REP.MANT. I CONS.EDIFICIS I ALTRES CON	2.700,02 €	0,00 €	2.700,02 €	0	2.700,02 €	0,00 €
2013 - D7 - 330 - 22609	ACTIVITATS CULTURALS I ESPORTIVES	10.358,46 €	0,00 €	10.358,46 €	0	10.358,46 €	0,00 €
2013 - D7 - 330 - 22619	DESPESES DIVERSES- ACTES I DIFUSIO	2.717,79 €	0,00 €	2.717,79 €	0	2.717,79 €	0,00 €
2013 - D7 - 330 - 22699	ALTRES DESPESES DIVERSES - CULTURA I	2.418,06 €	0,00 €	2.418,06 €	0	2.418,06 €	0,00 €
2013 - D7 - 332 - 22001	PREMSA, REVISTES, LLIBRES I ALT.	2.841,86 €	0,00 €	2.841,86 €	0	2.841,86 €	0,00 €
2013 - D7 - 332 - 48908	ASSOCIACIO CULTURAL ARXIU D'HISTORIA	4.750,00 €	0,00 €	4.750,00 €	0	4.750,00 €	0,00 €
2013 - D7 - 334 - 48900	TR. CO. A ENTITATS - CULTURA I LLEURE	11.430,34 €	0,00 €	11.430,34 €	0	11.430,34 €	0,00 €
2013 - D7 - 334 - 48919	MUSEU DE LA COCA COLA	250,00 €	0,00 €	250,00 €	0	250,00 €	0,00 €
2013 - D7 - 335 - 22609	ACT. CULTURALS I ESPORTIVES - PROG.	575,96 €	0,00 €	575,96 €	0	575,96 €	0,00 €
2013 - D7 - 335 - 22622	NITS D'ESTIU	156,00 €	0,00 €	156,00 €	0	156,00 €	0,00 €
2013 - D8 - 340 - 22609	ACTIVITATS CULTURALS I ESPORTIVES -	1.947,38 €	0,00 €	1.947,38 €	0	1.947,38 €	0,00 €
2013 - D8 - 340 - 48900	TR. CO. A ENTITATS - ESPORTS	13.269,18 €	0,00 €	13.269,18 €	0	13.269,18 €	0,00 €
2013 - D8 - 342 - 21200	REP.MANT I CONS. EDIFICIS I ALTRES CON	6.101,20 €	0,00 €	6.101,20 €	0	6.101,20 €	0,00 €
2013 - E1 - 232 - 22699	ALTRES DESPESES DIVERSES - DLI	440,00 €	0,00 €	440,00 €	0	440,00 €	0,00 €
2013 - E1 - 232 - 22706	ESTUDIS I TREBALLS TECNICS - DLI	9.219,36 €	0,00 €	9.219,36 €	0	9.219,36 €	0,00 €

EXERCICIS TANCATS
OBLIGACIONS DE PRESSUPOSTOS TANCATS

Ejercicio 2014

APLICACIÓ PRESSUPUESTARIA	DESCRIPCIÓ	OBLIGACIONS PENDENTS DE PAGAMENT A 1 DE GENER	MODIFICACIONS SALDO INICIAL Y ANUL·LACIONS	TOTAL OBLIGACIONS	PRESCRIPCIONS	PAGAMENTS REALIZATS	OBLIGACIONS PENDENTS DE PAGAMENT A 31 DE DECEMBRE
2013 - E1 - 491 - 22706	ESTUDIS I TREBALLS TECNICS - EL MIRADC	16.412,51 €	0,00 €	16.412,51 €	0	16.412,51 €	0,00 €
2013 - E1 - 491 - 62700	ESPAI CIVIC EL MIRADOR	16.850,45 €	0,00 €	16.850,45 €	0	16.850,45 €	0,00 €
2013 - E3 - 430 - 22612	DESPESES DIVERSES - CENTRE DE SERVE	9,99 €	0,00 €	9,99 €	0	9,99 €	0,00 €
2013 - E3 - 430 - 22706	ESTUDIS I TREBALLS TECNICS - COMERÇ I	14.399,86 €	0,00 €	14.399,86 €	0	14.399,86 €	0,00 €
2013 - E3 - 430 - 22712	PRESTACIO SERVEIS - CENTRE DE SERVEI:	600,00 €	0,00 €	600,00 €	0	600,00 €	0,00 €
2013 - E4 - 432 - 22612	DESPESES DIVERSES - PROMOCIO DE LA	6.619,94 €	0,00 €	6.619,94 €	0	6.619,94 €	0,00 €
	Total:	2.621.085,66 €	-300,01 €	2.620.785,65 €	0	2.620.652,54 €	0,00 €

EXERCICIS TANCATS

Ajuntament de Castellar del Vallès

DRETS A COBRAR DE PRESSUPOSTOS TANCATS

Fecha: 31/12/2014

Hora: 13:48:19

Pàgina: 1

Ejercici 2014

E440

APLICACIÓ PRESSUPUESTARIA	DESCRIPCIÓ	PENDENTS DE COBRAMENT A 1 DE GENER	MODIFICACIONS SALDO INICIAL	DRETS ANUL·LATS		TOTAL DRETS ANUL·LATS
				ANUL·LACIÓ DE LIQUIDACIONS	APLAÇAMENT I FRACCIONAMENT	
2005 - - 11300	I.B.I.- URBANA ~	2.950,34 €	0,00 €	82,87 €	0,00 €	82,87 €
2005 - - 11500	IMP.VEHICLES	1.620,26 €	0,00 €	753,08 €	0,00 €	753,08 €
2005 - - 30900	TAXA FRANGES PERIMETRALS	199,06 €	0,00 €	14,28 €	0,00 €	14,28 €
2006 - - 11300	I.B.I.- URBANA ~	7.799,72 €	0,00 €	605,95 €	0,00 €	605,95 €
2006 - - 11500	IMP.VEHICLES	3.555,66 €	0,00 €	151,10 €	0,00 €	151,10 €
2006 - - 30200	ESCOMBRARIES	1.593,70 €	0,00 €	248,78 €	0,00 €	248,78 €
2006 - - 30900	TAXA FRANGES PERIMETRALS	1.101,47 €	0,00 €	53,45 €	0,00 €	53,45 €
2006 - - 33100	TAXA ENTRADA DE VEHICLES - GUALS	110,35 €	0,00 €	0,00 €	0,00 €	0,00 €
2006 - - 39120	MULTES	53,83 €	0,00 €	0,00 €	0,00 €	0,00 €
2007 - - 11300	I.B.I.- URBANA ~	15.032,73 €	0,00 €	703,31 €	0,00 €	703,31 €
2007 - - 11500	IMP.VEHICLES	8.544,98 €	0,00 €	2.061,48 €	0,00 €	2.061,48 €
2007 - - 13000	I.A.E.	25.843,83 €	0,00 €	145,91 €	0,00 €	145,91 €
2007 - - 30200	ESCOMBRARIES	4.972,87 €	0,00 €	166,48 €	0,00 €	166,48 €
2007 - - 32600	TAXA ENTRADA DE VEHICLES - GUALS	419,91 €	0,00 €	150,15 €	0,00 €	150,15 €
2007 - - 33902	TAXA MERCAT MUNICIPAL	152,97 €	0,00 €	0,00 €	0,00 €	0,00 €
2007 - - 34200	TAXA SERVEIS ENSENYAMENT, CULTURA, LLEUR	88,50 €	0,00 €	24,85 €	0,00 €	24,85 €
2007 - - 45060	SUBVENCIONS GENERALITAT	12.000,00 €	0,00 €	0,00 €	0,00 €	0,00 €
2007 - - 55000	CONCESSIONS ADMINISTRATIVES	681,35 €	0,00 €	0,00 €	0,00 €	0,00 €
2008 - - 11200	IBI NATURALESSA RUSTEGA	52,14 €	0,00 €	0,00 €	0,00 €	0,00 €
2008 - - 11300	IBI NATURALESSA URBANA	64.520,80 €	0,00 €	1.608,92 €	0,00 €	1.608,92 €
2008 - - 11500	IMPOST SOBRE VEHICLES DE TRACCIO MECANIC	15.565,29 €	0,00 €	4.030,53 €	0,00 €	4.030,53 €
2008 - - 13000	IAE ACTIVITATS EMPRESARIALS	48.914,46 €	0,00 €	4.698,25 €	0,00 €	4.698,25 €
2008 - - 30200	TAXA RECOLLIDA ESCOMBRARIES	10.934,37 €	0,00 €	361,09 €	0,00 €	361,09 €
2008 - - 30900	TAXA FRANGES PERIMETRALS	357,06 €	0,00 €	97,01 €	0,00 €	97,01 €
2008 - - 32100	TAXA SERVEIS URBANISTICS	1.555,27 €	0,00 €	0,00 €	0,00 €	0,00 €

EXERCICIS TANCATS

Ajuntament de Castellar del Vallès

DRETS A COBRAR DE PRESSUPOSTOS TANCATS

Fecha: 31/12/2014

Hora: 13:48:19

Pàgina: 2

Ejercici 2014

E440

APLICACIÓ PRESSUPUESTARIA	DESCRIPCIÓ	PENDENTS DE COBRAMENT A 1 DE GENER	MODIFICACIONS SALDO INICIAL	DRETS ANUL·LATS		TOTAL DRETS ANUL·LATS
				ANUL·LACIÓ DE LIQUIDACIONS	APLAÇAMENT I FRACCIONAMENT	
2008 - - 32600	TAXA ENTRADA DE VEHICLES - GUALS	624,59 €	0,00 €	0,00 €	0,00 €	0,00 €
2008 - - 34200	TAXA SERVEIS ENSENYAMENT, CULTURA, LLEUR	32,00 €	0,00 €	0,00 €	0,00 €	0,00 €
2008 - - 47002	APORTACIONS CONCESSIONARIS	7.637,93 €	0,00 €	0,00 €	0,00 €	0,00 €
2008 - - 54100	ARRENDAMENT DE FINQUES URBANES	464,00 €	0,00 €	0,00 €	0,00 €	0,00 €
2009 - - 11200	IBI NATURALESSA RUSTEGA	574,64 €	0,00 €	0,00 €	0,00 €	0,00 €
2009 - - 11300	IBI NATURALESSA URBANA	152.601,98 €	0,00 €	1.519,12 €	0,00 €	1.519,12 €
2009 - - 11500	IMPOST SOBRE VEHICLES DE TRACCIO MECANIC	10.953,43 €	0,00 €	6.532,58 €	0,00 €	6.532,58 €
2009 - - 11600	IMPOST INCREMENT VALOR TERRENYS NAT. URB	87.088,50 €	0,00 €	0,00 €	0,00 €	0,00 €
2009 - - 13000	IAE ACTIVITATS EMPRESARIALS	71.420,60 €	0,00 €	1.431,87 €	0,00 €	1.431,87 €
2009 - - 29000	IMPOST CONSTRUCCIONS, INSTAL·LACIONS I O	22.590,55 €	0,00 €	0,00 €	0,00 €	0,00 €
2009 - - 30200	TAXA RECOLLIDA ESCOMBRARIES	22.212,17 €	0,00 €	3.899,17 €	0,00 €	3.899,17 €
2009 - - 30900	TAXA FRANGES PERIMETRALS	2.902,45 €	0,00 €	144,32 €	0,00 €	144,32 €
2009 - - 32100	TAXA SERVEIS URBANISTICS	2.062,14 €	0,00 €	0,00 €	0,00 €	0,00 €
2009 - - 32901	TAXA INTERVENCIO INTEGRAL ACTIVITATS I I	2.091,14 €	0,00 €	796,35 €	0,00 €	796,35 €
2009 - - 33100	TAXA ENTRADA DE VEHICLES - GUALS	123,80 €	0,00 €	16,00 €	0,00 €	16,00 €
2009 - - 33200	TAXA SERVEIS ENSENYAMENT, CULTURA, LLEUR	67.582,02 €	0,00 €	67.454,94 €	0,00 €	67.454,94 €
2009 - - 33500	TAXA OCUPACIÓ TEMPORAL DOMINI PUBLIC	1.845,95 €	0,00 €	0,00 €	0,00 €	0,00 €
2009 - - 33902	TAXA MERCAT MUNICIPAL	1.429,64 €	0,00 €	0,00 €	0,00 €	0,00 €
2009 - - 39120	MULTES	59.488,20 €	497,59 €	4.507,88 €	0,00 €	4.507,88 €
2009 - - 39200	RECARREC EXTEMPORANEITAT	1.486,92 €	0,00 €	0,00 €	0,00 €	0,00 €
2009 - - 39300	INTERESSOS DE DEMORA	4.747,93 €	0,00 €	0,00 €	0,00 €	0,00 €
2009 - - 45050	TR. CO. GENERALITAT: PROMOCIO OCUPACIO	21.458,01 €	0,00 €	0,00 €	0,00 €	0,00 €
2009 - - 45060	TR. CO. GENERALITAT	2.500,00 €	0,00 €	0,00 €	0,00 €	0,00 €
2009 - - 55000	CONCESSIONS ADMINISTRATIVES	34.750,00 €	0,00 €	0,00 €	0,00 €	0,00 €
2009 - - 75060	GENERALITAT: PLA INTEGRAL REFORMA EIXAMP	84.000,00 €	0,00 €	0,00 €	0,00 €	0,00 €
2009 - - 75523	GENERALITAT: ACCESSOS URBANITZACIONS	55.200,00 €	0,00 €	0,00 €	0,00 €	0,00 €

EXERCICIS TANCATS

Ajuntament de Castellar del Vallès

DRETS A COBRAR DE PRESSUPOSTOS TANCATS

Fecha: 31/12/2014

Hora: 13:48:19

Pàgina: 3

Ejercici 2014

E440

APLICACIÓ PRESSUPUESTARIA	DESCRIPCIÓ	PENDENTS DE COBRAMENT A 1 DE GENER	MODIFICACIONS SALDO INICIAL	DRETS ANUL·LATS		TOTAL DRETS ANUL·LATS
				ANUL·LACIÓ DE LIQUIDACIONS	APLAÇAMENT I FRACCIONAMENT	
2010 - - 11200	IMPUESTO SOBRE BIENES INMUEBLES. BIENES	201.741,50 €	0,00 €	2.570,90 €	0,00 €	2.570,90 €
2010 - - 11500	IMPOST VEHICLES DE TRACCIÓ MECÀNICA	44.275,25 €	0,00 €	0,00 €	0,00 €	0,00 €
2010 - - 11600	IMPOST INCREMENT VALOR TERRENS NATURALES	88.043,69 €	0,00 €	0,00 €	0,00 €	0,00 €
2010 - - 13000	IAE ACTIVITATS EMPRESARIALS	105.863,31 €	0,00 €	1.549,21 €	0,00 €	1.549,21 €
2010 - - 29000	IMPOST CONSTRUCCIONS, INSTAL·LACIONS I OBRES	81,48 €	0,00 €	0,00 €	0,00 €	0,00 €
2010 - - 30200	TAXA RECOLLIDA DE RESIDUS	36.341,49 €	0,00 €	1.430,95 €	0,00 €	1.430,95 €
2010 - - 30900	TAXA FRANGES PERIMETRALS	4.320,87 €	0,00 €	107,73 €	0,00 €	107,73 €
2010 - - 32100	TAXA SERVEIS URBANÍSTICS	1.111,20 €	0,00 €	0,00 €	0,00 €	0,00 €
2010 - - 32200	TAXA PRIMERA OCUPACIÓ	290,51 €	0,00 €	0,00 €	0,00 €	0,00 €
2010 - - 32901	TAXA INTERVENCIÓ INTEGRAL ACTIVITATS II	1.352,96 €	0,00 €	0,00 €	0,00 €	0,00 €
2010 - - 33100	TAXA ENTRADA VEHICLES-GUALS	5.221,14 €	0,00 €	22,15 €	0,00 €	22,15 €
2010 - - 33200	TAXA OCUPACIÓ DEL SÒL I VOL	22.484,98 €	0,00 €	22.484,98 €	0,00 €	22.484,98 €
2010 - - 33500	TAXA OCUPACIO TEMPORAL DOMINI PÚBLIC	1.777,84 €	0,00 €	0,00 €	0,00 €	0,00 €
2010 - - 33902	TAXA MERCAT MUNICIPAL	5.239,56 €	0,00 €	0,00 €	0,00 €	0,00 €
2010 - - 34200	P.P. SERVEIS EDUCATIUS	170,63 €	0,00 €	0,00 €	0,00 €	0,00 €
2010 - - 34901	P.P. SERVEIS PUBLICITAT	771,26 €	0,00 €	0,00 €	0,00 €	0,00 €
2010 - - 39120	MULTAS POR INFRACCIONES DE LA ORDENANZA	118.269,99 €	0,00 €	11.713,47 €	0,00 €	11.713,47 €
2010 - - 39200	RECARREC PER DECLARACIÓ EXTEMPORÀNEA	1.748,14 €	0,00 €	0,00 €	0,00 €	0,00 €
2010 - - 39300	INTERESSOS DE DEMORA	2.661,91 €	0,00 €	0,00 €	0,00 €	0,00 €
2010 - - 45060	T.CO. GENERALITAT	683,70 €	0,00 €	0,00 €	0,00 €	0,00 €
2010 - - 48003	EMPRESAS PRIVADES: GESTIO RESIDUS	12,61 €	0,00 €	0,00 €	0,00 €	0,00 €
2010 - - 55000	CONCESSIONS ADMINISTRATIVES	21.000,00 €	0,00 €	0,00 €	0,00 €	0,00 €
2010 - - 75060	GENERALITAT: PLA INTEGRAL REFORMA EIXAMPLE	257.225,00 €	0,00 €	0,00 €	0,00 €	0,00 €
2011 - - 11200	IBI NATURALES RÚSTICA	393,04 €	0,00 €	0,00 €	0,00 €	0,00 €
2011 - - 11300	IBI NATURALES URBANA	248.274,03 €	0,00 €	3.751,87 €	0,00 €	3.751,87 €

EXERCICIS TANCATS

Ajuntament de Castellar del Vallès

DRETS A COBRAR DE PRESSUPOSTOS TANCATS

Fecha: 31/12/2014

Hora: 13:48:19

Pàgina: 4

Ejercici 2014

E440

APLICACIÓ PRESSUPUESTARIA	DESCRIPCIÓ	PENDENTS DE COBRAMENT A 1 DE GENER	MODIFICACIONS SALDO INICIAL	DRETS ANUL·LATS		TOTAL DRETS ANUL·LATS
				ANUL·LACIÓ DE LIQUIDACIONS	APLAÇAMENT I FRACCIONAMENT	
2011 - - 11500	IMPOST VEHICLES DE TRACCIÓ MECÀNICA	47.265,56 €	0,00 €	1.614,10 €	0,00 €	1.614,10 €
2011 - - 11600	IMPOST INCREMENT VALOR TERRENS NATURALESA URBAN/	70.153,20 €	0,00 €	1.297,28 €	0,00 €	1.297,28 €
2011 - - 13000	IAE ACTIVITATS EMPRESARIALS	119.713,21 €	0,00 €	28.043,79 €	0,00 €	28.043,79 €
2011 - - 29000	IMPOST CONSTRUCCIONS, INSTAL·LACIONS I OBRES	12.499,31 €	0,00 €	0,00 €	0,00 €	0,00 €
2011 - - 30200	TAXA RECOLLIDA DE RESIDUS	46.907,91 €	0,00 €	3.263,85 €	0,00 €	3.263,85 €
2011 - - 30900	TAXA FRANGES PERIMETRALS	5.173,31 €	0,00 €	49,97 €	0,00 €	49,97 €
2011 - - 32100	TAXA SERVEIS URBANÍSTICS	18.115,77 €	0,00 €	0,00 €	0,00 €	0,00 €
2011 - - 32901	TAXA INTERVENCIÓ INTEGRAL ACTIVITATS II	3.800,00 €	0,00 €	0,00 €	0,00 €	0,00 €
2011 - - 33100	TAXA ENTRADA VEHICLES-GUALS	7.488,58 €	0,00 €	124,75 €	0,00 €	124,75 €
2011 - - 33300	TAXA OCUPACIÓ DOMINI PÚBLIC LOCAL EMP. T	805,60 €	0,00 €	0,00 €	0,00 €	0,00 €
2011 - - 33500	TAXA OCUPACIO TEMPORAL DOMINI PÚBLIC	2.399,01 €	0,00 €	0,00 €	0,00 €	0,00 €
2011 - - 33902	TAXA MERCAT MUNICIPAL	9.309,52 €	0,00 €	596,05 €	0,00 €	596,05 €
2011 - - 34200	TAXA SERVEIS EDUCATIUS	1.918,70 €	0,00 €	84,46 €	0,00 €	84,46 €
2011 - - 39120	MULTES PER INFRACCIÓ ORDENANÇA CIRCULACIÓ	136.572,17 €	22,41 €	16.808,50 €	0,00 €	16.808,50 €
2011 - - 39300	RECARREC PER DECLARACIÓ EXTEMPORÀNEA	1.449,31 €	0,00 €	34,22 €	0,00 €	34,22 €
2011 - - 45000	PARTICIPACIÓ EN TRIBUTS COMUNITAT AUTÒNOMA	37.464,60 €	0,00 €	0,00 €	0,00 €	0,00 €
2011 - - 45030	T.CO. GENERALITAT: EDUCACIÓ	14.218,18 €	0,00 €	0,00 €	0,00 €	0,00 €
2011 - - 45050	T.CO. GENERALITAT: PROMOCIÓ DE L'OCUPACIÓ	16.376,96 €	0,00 €	0,00 €	0,00 €	0,00 €
2011 - - 48003	EMPRESES PRIVADES: GESTIO RESIDUS	581,04 €	0,00 €	0,00 €	0,00 €	0,00 €
2011 - - 75002	GENERALITAT: CAP SALUT	70.000,00 €	0,00 €	0,00 €	0,00 €	0,00 €
2011 - - 75062	GENERALITAT: ESTUDIS PLA GENERAL	25.834,00 €	0,00 €	0,00 €	0,00 €	0,00 €
2012 - - 11200	IBI NATURALESA RÚSTICA	489,64 €	0,00 €	0,00 €	0,00 €	0,00 €
2012 - - 11300	IBI NATURALESA URBANA	580.793,24 €	0,00 €	4.911,33 €	0,00 €	4.911,33 €
2012 - - 11500	IMPOST VEHICLES DE TRACCIÓ MECÀNICA	73.943,18 €	0,00 €	547,76 €	0,00 €	547,76 €
2012 - - 11600	IMPOST INCREMENT VALOR TERRENS NATURALESA URBAN/	292.760,93 €	0,00 €	2.915,67 €	0,00 €	2.915,67 €
2012 - - 13000	IAE ACTIVITATS EMPRESARIALS	184.022,46 €	0,00 €	12.111,67 €	0,00 €	12.111,67 €

EXERCICIS TANCATS

Ajuntament de Castellar del Vallès

DRETS A COBRAR DE PRESSUPOSTOS TANCATS

Fecha: 31/12/2014

Hora: 13:48:19

Pàgina: 5

Ejercici 2014

E440

APLICACIÓ PRESSUPUESTARIA	DESCRIPCIÓ	PENDENTS DE COBRAMENT A 1 DE GENER	MODIFICACIONS SALDO INICIAL	DRETS ANUL·LATS		TOTAL DRETS ANUL·LATS
				ANUL·LACIÓ DE LIQUIDACIONS	APLAÇAMENT I FRACCIONAMENT	
2012 - - 29000	IMPOST CONSTRUCCIONS, INSTAL·LACIONS I OBRES	24.320,95 €	0,00 €	0,00 €	0,00 €	0,00 €
2012 - - 30200	TAXA RECOLLIDA DE RESIDUS	73.998,52 €	0,00 €	5.184,13 €	0,00 €	5.184,13 €
2012 - - 30900	TAXA FRANGES PERIMETRALS	7.775,89 €	0,00 €	78,82 €	0,00 €	78,82 €
2012 - - 32100	TAXA SERVEIS URBANÍSTICS	19.839,35 €	0,00 €	0,00 €	0,00 €	0,00 €
2012 - - 32600	TAXA RETIRADA DE VEHICLES	173,90 €	0,00 €	0,00 €	0,00 €	0,00 €
2012 - - 32901	TAXA INTERVENCIÓ INTEGRAL ACTIVITATS II	3.903,00 €	0,00 €	0,00 €	0,00 €	0,00 €
2012 - - 33100	TAXA ENTRADA VEHICLES-GUALS	10.214,33 €	0,00 €	237,35 €	0,00 €	237,35 €
2012 - - 33200	TAXA OCUPACIÓ TEMP.DOM.PUBLIC EMPR.SUBMINISTRAMEN	1.775,74 €	0,00 €	0,00 €	0,00 €	0,00 €
2012 - - 33300	TAXA OCUPACIÓ TEMP.DOM.PUBLIC EMPR.SERV.TELECOMUN	90.985,74 €	0,00 €	89.939,88 €	0,00 €	89.939,88 €
2012 - - 33500	TAXA OCUPACIÓ TEMPORAL DOMINI PÚBLIC	4.572,85 €	0,00 €	481,50 €	0,00 €	481,50 €
2012 - - 33902	TAXA MERCAT MUNICIPAL	9.361,17 €	0,00 €	279,50 €	0,00 €	279,50 €
2012 - - 34100	P.P. SERVEIS SALUT PÚBLICA	94,90 €	0,00 €	94,90 €	0,00 €	94,90 €
2012 - - 34200	P.P. SERVEIS EDUCATIUS	2.713,75 €	0,00 €	1.130,62 €	0,00 €	1.130,62 €
2012 - - 34900	P.P. OCUPACIÓ SUBSOL ÚS PÚBLIC - APARCAM	459,50 €	0,00 €	0,00 €	0,00 €	0,00 €
2012 - - 39120	MULTES PER INFRACCIÓ ORDENANÇA CIRCULACIÓ	112.443,80 €	0,00 €	5.390,38 €	0,00 €	5.390,38 €
2012 - - 39190	ALTRES MULTES I SANCIONS	58.573,54 €	0,00 €	0,00 €	0,00 €	0,00 €
2012 - - 39200	RECARREC PER DECLARACIÓ EXTEMPORÀNEA	7.585,05 €	0,00 €	28,02 €	0,00 €	28,02 €
2012 - - 39300	INTERESSOS DE DEMORA	4.175,85 €	0,00 €	80,63 €	0,00 €	80,63 €
2012 - - 39610	QUOTES D'URBANITZACIÓ	102.424,92 €	0,00 €	0,00 €	0,00 €	0,00 €
2012 - - 45000	PARTICIPACIÓ EN TRIBUTS COMUNITAT AUTÒNOMA	275.018,95 €	0,00 €	0,00 €	0,00 €	0,00 €
2012 - - 45002	T.CO. GENERALITAT: BENESTAR SOCIAL	99.646,32 €	0,00 €	0,00 €	0,00 €	0,00 €
2012 - - 45030	T.CO. GENERALITAT: EDUCACIÓ	24.421,82 €	0,00 €	0,00 €	0,00 €	0,00 €
2012 - - 45031	T.CO. GENERALITAT: CONVENI BIBLIOTECA	37.960,19 €	0,00 €	0,00 €	0,00 €	0,00 €
2012 - - 45060	T.CO. GENERALITAT	879,70 €	0,00 €	0,00 €	0,00 €	0,00 €
2012 - - 54100	ARRENDAMENT IMMOBLES	7.034,26 €	0,00 €	189,83 €	0,00 €	189,83 €

EXERCICIS TANCATS

Ajuntament de Castellar del Vallès

DRETS A COBRAR DE PRESSUPOSTOS TANCATS

Fecha: 31/12/2014

Hora: 13:48:19

Pàgina: 6

Ejercici 2014

E440

APLICACIÓ PRESSUPUESTARIA	DESCRIPCIÓ	PENDENTS DE COBRAMENT A 1 DE GENER	MODIFICACIONS SALDO INICIAL	DRETS ANUL·LATS		TOTAL DRETS ANUL·LATS
				ANUL·LACIÓ DE LIQUIDACIONS	APLAÇAMENT I FRACCIONAMENT	
2012 - - 55000	CONCESSIONS ADMINISTRATIVES	44.500,00 €	0,00 €	0,00 €	0,00 €	0,00 €
2013 - - 11200	IBI NATURALESA RÚSTICA	585,15 €	0,00 €	0,00 €	0,00 €	0,00 €
2013 - - 11300	IBI NATURALESA URBANA	1.088.762,64 €	0,01 €	17.450,39 €	0,00 €	17.450,39 €
2013 - - 11500	IMPOST VEHICLES DE TRACCIÓ MECÀNICA	123.105,30 €	0,00 €	1.413,57 €	0,00 €	1.413,57 €
2013 - - 11600	IMPOST INCREMENT VALOR TERRENS NATURALESA URBAN/	495.830,26 €	0,00 €	29.780,03 €	0,00 €	29.780,03 €
2013 - - 13000	IAE ACTIVITATS EMPRESARIALS	231.813,82 €	0,00 €	11.640,90 €	0,00 €	11.640,90 €
2013 - - 29000	IMPOST CONSTRUCCIONS, INSTAL·LACIONS I OBRES	50.086,89 €	0,00 €	944,38 €	0,00 €	944,38 €
2013 - - 30200	TAXA RECOLLIDA DE RESIDUS	132.682,63 €	0,00 €	7.568,45 €	0,00 €	7.568,45 €
2013 - - 30900	TAXA FRANGES PERIMETRALS	13.497,51 €	0,00 €	374,65 €	0,00 €	374,65 €
2013 - - 32100	TAXA SERVEIS URBANISTICS	7.578,35 €	0,00 €	43,21 €	0,00 €	43,21 €
2013 - - 32200	TAXA PRIMERA OCUPACIÓ	1.889,51 €	0,00 €	0,00 €	0,00 €	0,00 €
2013 - - 33100	TAXA ENTRADA VEHICLES-GUALS	21.458,32 €	0,00 €	615,37 €	0,00 €	615,37 €
2013 - - 33200	TAXA OCUPACIÓTEMP.DOM.PUBLIC EMPR.SERV.SUBMINISTF	80.421,79 €	0,00 €	0,00 €	0,00 €	0,00 €
2013 - - 33300	TAXA OCUPACIÓTEMP.DOM.PUBLIC EMPR.SERV.TELECOMUN	2.661,09 €	0,00 €	0,00 €	0,00 €	0,00 €
2013 - - 33400	TAXA OBERTURA DE RASES	1.256,12 €	0,00 €	0,00 €	0,00 €	0,00 €
2013 - - 33500	TAXA OCUPACIO TEMPORAL DOMINI PÚBLIC	26.266,47 €	0,00 €	889,94 €	0,00 €	889,94 €
2013 - - 33902	TAXA MERCAT MUNICIPAL	9.801,71 €	0,00 €	2.212,50 €	0,00 €	2.212,50 €
2013 - - 34100	P.P. SERVEIS SALUT PÚBLICA	189,80 €	0,00 €	0,00 €	0,00 €	0,00 €
2013 - - 34101	P.P. SERVEIS ATENCIO DOMICILIARIA	45,00 €	0,00 €	45,00 €	0,00 €	45,00 €
2013 - - 34200	P.P. SERVEIS EDUCATIUS	3.501,74 €	0,00 €	1.090,32 €	0,00 €	1.090,32 €
2013 - - 36000	PRESTACIO DE SERVEIS	18.647,77 €	0,00 €	0,00 €	0,00 €	0,00 €
2013 - - 39120	MULTES PER INFRACCIÓ ORDENANÇA CIRCULACIÓ	164.336,78 €	0,00 €	18.148,21 €	0,00 €	18.148,21 €
2013 - - 39190	ALTRES MULTES I SANCIONS	97.305,18 €	0,00 €	19.019,97 €	0,00 €	19.019,97 €
2013 - - 39200	RECARREC PER DECLARACIÓ EXTEMPORÀNEA	15.125,14 €	0,00 €	31,17 €	0,00 €	31,17 €
2013 - - 39300	INTERESSOS DE DEMORA	23.359,79 €	0,00 €	514,47 €	0,00 €	514,47 €
2013 - - 42002	ESTAT: COMPENSACIO REFORMA FINANÇAMENT L	0,01 €	0,00 €	0,00 €	0,00 €	0,00 €

EXERCICIS TANCATS

Ajuntament de Castellar del Vallès

DRETS A COBRAR DE PRESSUPOSTOS TANCATS

Fecha: 31/12/2014

Hora: 13:48:19

Pàgina: 7

Ejercici 2014

E440

APLICACIÓ PRESSUPUESTARIA	DESCRIPCIÓ	PENDENTS DE COBRAMENT A 1 DE GENER	MODIFICACIONS SALDO INICIAL	DRETS ANUL·LATS		TOTAL DRETS ANUL·LATS
				ANUL·LACIÓ DE LIQUIDACIONS	APLAÇAMENT I FRACCIONAMENT	
2013 - - 45002	T.CO. GENERALITAT: BENESTAR SOCIAL	288.501,83 €	0,00 €	0,00 €	0,00 €	0,00 €
2013 - - 45050	T.CO. GENERALITAT: PROMOCIÓ DE L'OCUPACIÓ	3.905,98 €	0,00 €	0,00 €	0,00 €	0,00 €
2013 - - 45060	T.CO. GENERALITAT	20.325,00 €	0,00 €	0,00 €	0,00 €	0,00 €
2013 - - 45100	T.CO. AGÈNCIA CATALANA DE L'AIGUA	235.746,39 €	0,00 €	0,00 €	0,00 €	0,00 €
2013 - - 46100	T.CO. DIPUTACIÓ	207.766,67 €	0,00 €	450,00 €	0,00 €	450,00 €
2013 - - 46502	T.CO. CONSELL COMARCAL: TRANSPORT ADAPTAT	14.242,18 €	0,00 €	0,00 €	0,00 €	0,00 €
2013 - - 54100	ARRENDAMENT IMMOBLES	6.777,94 €	0,00 €	0,00 €	0,00 €	0,00 €
2013 - - 55000	CONCESSIONS ADMINISTRATIVES	26.591,41 €	0,00 €	0,00 €	0,00 €	0,00 €
2013 - - 75080	GENERALITAT: ALTRES TRANSFERENCIES DE CAPITAL	231.087,26 €	0,00 €	0,00 €	0,00 €	0,00 €
2013 - - 76110	DIPUTACIO: MESES DE CONCERTACIO	204.412,91 €	0,00 €	0,00 €	0,00 €	0,00 €
2013 - - 76701	CONSORCI DEFENSA CONCA RIU BESOS: TR. CA	1.452,51 €	0,00 €	0,00 €	0,00 €	0,00 €
Total:		8.771.773,83 €	520,01 €	433.642,47 €	0,00 €	433.642,47 €

EXERCICIS TANCATS

Ajuntament de Castellar del Vallès

DRETS A COBRAR DE PRESSUPOSTOS TANCATS

Fecha: 31/12/2014

Hora: 13:48:19

Pàgina: 1

Ejercici 2014

E450

APLICACIÓ PRESSUPUESTARIA	DESCRIPCIÓ	DRETS CANCEL·LATS			TOTAL DRETS CANCEL·LATS	RECAUDACIÓ	PENDENTS DE COBRAMENT A 31 DE DECEMBRE
		COBRAMENTS EN ESPECIE	PRESCRIPCIONS	INSOLVENCIES Y ALTRES CAUSES			
2005 - - 11300	I.B.I.- URBANA ~	0,00€	0,00€	0,00 €	0,00 €	747,14 €	2.120,33 €
2005 - - 11500	IMP.VEHICLES	0,00€	0,00€	23,28 €	23,28 €	843,90 €	0,00 €
2005 - - 30900	TAXA FRANGES PERIMETRALS	0,00€	0,00€	0,00 €	0,00 €	38,69 €	146,09 €
2006 - - 11300	I.B.I.- URBANA ~	0,00€	0,00€	0,00 €	0,00 €	1.742,87 €	5.450,90 €
2006 - - 11500	IMP.VEHICLES	0,00€	0,00€	3.341,96 €	3.341,96 €	62,60 €	0,00 €
2006 - - 30200	ESCOBRARIES	0,00€	0,00€	0,00 €	0,00 €	689,16 €	655,76 €
2006 - - 30900	TAXA FRANGES PERIMETRALS	0,00€	0,00€	0,00 €	0,00 €	59,17 €	988,85 €
2006 - - 33100	TAXA ENTRADA DE VEHICLES - GUALS	0,00€	0,00€	0,00 €	0,00 €	41,63 €	68,72 €
2006 - - 39120	MULTES	0,00€	0,00€	0,00 €	0,00 €	0,00 €	53,83 €
2007 - - 11300	I.B.I.- URBANA ~	0,00€	0,00€	0,00 €	0,00 €	3.315,64 €	11.013,78 €
2007 - - 11500	IMP.VEHICLES	0,00€	0,00€	4.167,07 €	4.167,07 €	2.316,43 €	0,00 €
2007 - - 13000	I.A.E.	0,00€	0,00€	1.026,79 €	1.026,79 €	0,00 €	24.671,13 €
2007 - - 30200	ESCOBRARIES	0,00€	0,00€	1.927,24 €	1.927,24 €	580,34 €	2.298,81 €
2007 - - 32600	TAXA ENTRADA DE VEHICLES - GUALS	0,00€	0,00€	39,90 €	39,90 €	39,90 €	189,96 €
2007 - - 33902	TAXA MERCAT MUNICIPAL	0,00€	0,00€	0,00 €	0,00 €	0,00 €	152,97 €
2007 - - 34200	TAXA SERVEIS ENSENYAMENT, CULTURA, LLEUR	0,00€	0,00€	0,00 €	0,00 €	63,65 €	0,00 €
2007 - - 45060	SUBVENCIONS GENERALITAT	0,00€	0,00€	0,00 €	0,00 €	0,00 €	12.000,00 €
2007 - - 55000	CONCESSIONS ADMINISTRATIVES	0,00€	0,00€	0,00 €	0,00 €	0,00 €	681,35 €
2008 - - 11200	IBI NATURALESSA RUSTEGA	0,00€	0,00€	52,14 €	52,14 €	0,00 €	0,00 €
2008 - - 11300	IBI NATURALESSA URBANA	0,00€	0,00€	0,00 €	0,00 €	6.662,63 €	56.249,25 €
2008 - - 11500	IMPOST SOBRE VEHICLES DE TRACCIO MECANIC	0,00€	0,00€	2.069,04 €	2.069,04 €	2.011,00 €	7.454,72 €

EXERCICIS TANCATS

Ajuntament de Castellar del Vallès

DRETS A COBRAR DE PRESSUPOSTOS TANCATS

Fecha: 31/12/2014

Hora: 13:48:19

Pàgina: 2

Ejercici 2014

E450

APLICACIÓ PRESSUPUESTARIA	DESCRIPCIÓ	DRETS CANCEL·LATS			TOTAL DRETS CANCEL·LATS	RECAUDACIÓ	PENDENTS DE COBRAMENT A 31 DE DECEMBRE
		COBRAMENTS EN ESPECIE	PRESCRIPCIONS	INSOLVENCIES Y ALTRES CAUSES			
2008 - - 13000	IAE ACTIVITATS EMPRESARIALS	0,00€	0,00€	0,00 €	0,00 €	2.041,85 €	42.174,36 €
2008 - - 30200	TAXA RECOLLIDA ESCOMBRARIES	0,00€	0,00€	2.647,18 €	2.647,18 €	1.087,89 €	6.838,21 €
2008 - - 30900	TAXA FRANGES PERIMETRALS	0,00€	0,00€	135,25 €	135,25 €	124,80 €	0,00 €
2008 - - 32100	TAXA SERVEIS URBANISTICS	0,00€	0,00€	0,00 €	0,00 €	0,00 €	1.555,27 €
2008 - - 32600	TAXA ENTRADA DE VEHICLES - GUALS	0,00€	0,00€	143,50 €	143,50 €	20,50 €	460,59 €
2008 - - 34200	TAXA SERVEIS ENSENYAMENT, CULTURA, LLEUR	0,00€	0,00€	0,00 €	0,00 €	32,00 €	0,00 €
2008 - - 47002	APORTACIONS CONCESSIONARIS	0,00€	0,00€	0,00 €	0,00 €	0,00 €	7.637,93 €
2008 - - 54100	ARRENDAMENT DE FINQUES URBANES	0,00€	0,00€	0,00 €	0,00 €	0,00 €	464,00 €
2009 - - 11200	IBI NATURALESSA RUSTEGA	0,00€	0,00€	53,18 €	53,18 €	0,00 €	521,46 €
2009 - - 11300	IBI NATURALESSA URBANA	0,00€	0,00€	0,00 €	0,00 €	11.567,72 €	139.515,14 €
2009 - - 11500	IMPOST SOBRE VEHICLES DE TRACCIO MECANIC	0,00€	0,00€	0,00 €	0,00 €	1.855,33 €	2.565,52 €
2009 - - 11600	IMPOST INCREMENT VALOR TERRENYS NAT. URB	0,00€	0,00€	0,00 €	0,00 €	450,26 €	86.638,24 €
2009 - - 13000	IAE ACTIVITATS EMPRESARIALS	0,00€	0,00€	10.171,20 €	10.171,20 €	0,00 €	59.817,53 €
2009 - - 29000	IMPOST CONSTRUCCIONS, INSTAL·LACIONS I O	0,00€	0,00€	0,00 €	0,00 €	79,50 €	22.511,05 €
2009 - - 30200	TAXA RECOLLIDA ESCOMBRARIES	0,00€	0,00€	131,80 €	131,80 €	2.472,07 €	15.709,13 €
2009 - - 30900	TAXA FRANGES PERIMETRALS	0,00€	0,00€	127,26 €	127,26 €	227,08 €	2.403,79 €
2009 - - 32100	TAXA SERVEIS URBANISTICS	0,00€	0,00€	0,00 €	0,00 €	121,57 €	1.940,57 €
2009 - - 32901	TAXA INTERVENCIO INTEGRAL ACTIVITATS I I	0,00€	0,00€	0,00 €	0,00 €	0,00 €	1.294,79 €
2009 - - 33100	TAXA ENTRADA DE VEHICLES - GUALS	0,00€	0,00€	0,00 €	0,00 €	0,00 €	107,80 €
2009 - - 33200	TAXA SERVEIS ENSENYAMENT, CULTURA, LLEUR	0,00€	0,00€	64,33 €	64,33 €	62,75 €	0,00 €
2009 - - 33500	TAXA OCUPACIÓ TEMPORAL DOMINI PUBLIC	0,00€	0,00€	0,00 €	0,00 €	0,00 €	1.845,95 €

EXERCICIS TANCATS

Ajuntament de Castellar del Vallès

DRETS A COBRAR DE PRESSUPOSTOS TANCATS

Fecha: 31/12/2014

Hora: 13:48:19

Pàgina: 3

Ejercici 2014

E450

APLICACIÓ PRESSUPUESTARIA	DESCRIPCIÓ	DRETS CANCEL·LATS			TOTAL DRETS CANCEL·LATS	RECAUDACIÓ	PENDENTS DE COBRAMENT A 31 DE DECEMBRE
		COBRAMENTS EN ESPECIE	PRESCRIPCIONS	INSOLVENCIES Y ALTRES CAUSES			
2009 - - 33902	TAXA MERCAT MUNICIPAL	0,00€	0,00€	0,00 €	0,00 €	0,00 €	1.429,64 €
2009 - - 39120	MULTES	0,00€	0,00€	13.272,45 €	13.272,45 €	2.072,38 €	40.133,08 €
2009 - - 39200	RECARREC EXTEMPORANEITAT	0,00€	0,00€	0,00 €	0,00 €	72,80 €	1.414,12 €
2009 - - 39300	INTERESSOS DE DEMORA	0,00€	0,00€	0,00 €	0,00 €	15,14 €	4.732,79 €
2009 - - 45050	TR. CO. GENERALITAT: PROMOCIO OCUPACIO	0,00€	0,00€	0,00 €	0,00 €	6.810,37 €	14.647,64 €
2009 - - 45060	TR. CO. GENERALITAT	0,00€	0,00€	0,00 €	0,00 €	0,00 €	2.500,00 €
2009 - - 55000	CONCESSIONS ADMINISTRATIVES	0,00€	0,00€	0,00 €	0,00 €	0,00 €	34.750,00 €
2009 - - 75060	GENERALITAT: PLA INTEGRAL REFORMA EIXAMP	0,00€	0,00€	0,00 €	0,00 €	0,00 €	84.000,00 €
2009 - - 75523	GENERALITAT: ACCESSOS URBANITZACIONS	0,00€	0,00€	0,00 €	0,00 €	0,00 €	55.200,00 €
2010 - - 11200	IMPUESTO SOBRE BIENES INMUEBLES. BIENES	0,00€	0,00€	47,22 €	47,22 €	16.665,99 €	182.457,39 €
2010 - - 11500	IMPOST VEHICLES DE TRACCIÓ MECÀNICA	0,00€	0,00€	0,00 €	0,00 €	0,00 €	44.275,25 €
2010 - - 11600	IMPOST INCREMENT VALOR TERRENS NATURALES	0,00€	0,00€	2.564,50 €	2.564,50 €	6.308,03 €	79.171,16 €
2010 - - 13000	IAE ACTIVITATS EMPRESARIALS	0,00€	0,00€	18.891,10 €	18.891,10 €	0,00 €	85.423,00 €
2010 - - 29000	IMPOST CONSTRUCCIONS, INSTAL·LACIONS I OBRE	0,00€	0,00€	0,00 €	0,00 €	81,48 €	0,00 €
2010 - - 30200	TAXA RECOLLIDA DE RESIDUS	0,00€	0,00€	3.868,83 €	3.868,83 €	5.412,90 €	25.628,81 €
2010 - - 30900	TAXA FRANGES PERIMETRALES	0,00€	0,00€	208,15 €	208,15 €	576,51 €	3.428,48 €
2010 - - 32100	TAXA SERVEIS URBANISTICS	0,00€	0,00€	0,00 €	0,00 €	40,95 €	1.070,25 €
2010 - - 32200	TAXA PRIMERA OCUPACIÓ	0,00€	0,00€	290,51 €	290,51 €	0,00 €	0,00 €
2010 - - 32901	TAXA INTERVENCIÓ INTEGRAL ACTIVITATS II	0,00€	0,00€	0,00 €	0,00 €	0,00 €	1.352,96 €
2010 - - 33100	TAXA ENTRADA VEHICLES-GUALS	0,00€	0,00€	263,45 €	263,45 €	212,40 €	4.723,14 €
2010 - - 33200	TAXA OCUPACIÓ DEL SÒL I VOL	0,00€	0,00€	0,00 €	0,00 €	0,00 €	0,00 €

EXERCICIS TANCATS

Ajuntament de Castellar del Vallès

DRETS A COBRAR DE PRESSUPOSTOS TANCATS

Fecha: 31/12/2014

Hora: 13:48:19

Pàgina: 4

Ejercici 2014

E450

APLICACIÓ PRESSUPUESTARIA	DESCRIPCIÓ	DRETS CANCEL·LATS			TOTAL DRETS CANCEL·LATS	RECAUDACIÓ	PENDENTS DE COBRAMENT A 31 DE DECEMBRE
		COBRAMENTS EN ESPECIE	PRESCRIPCIONS	INSOLVENCIES Y ALTRES CAUSES			
2010 - - 33500	TAXA OCUPACIO TEMPORAL DOMINI PÚBLIC	0,00€	0,00€	186,05 €	186,05 €	0,00 €	1.591,79 €
2010 - - 33902	TAXA MERCAT MUNICIPAL	0,00€	0,00€	0,00 €	0,00 €	0,00 €	5.239,56 €
2010 - - 34200	P.P. SERVEIS EDUCATIUS	0,00€	0,00€	0,00 €	0,00 €	110,37 €	60,26 €
2010 - - 34901	P.P. SERVEIS PUBLICITAT	0,00€	0,00€	0,00 €	0,00 €	0,00 €	771,26 €
2010 - - 39120	MULTAS POR INFRACCIONES DE LA ORDENANZA	0,00€	0,00€	32.777,38 €	32.777,38 €	3.118,21 €	70.660,93 €
2010 - - 39200	RECARREC PER DECLARACIÓ EXTEMPORÀNEA	0,00€	0,00€	0,00 €	0,00 €	144,55 €	1.603,59 €
2010 - - 39300	INTERESSOS DE DEMORA	0,00€	0,00€	12,37 €	12,37 €	11,44 €	2.638,10 €
2010 - - 45060	T.CO. GENERALITAT	0,00€	0,00€	0,00 €	0,00 €	0,00 €	683,70 €
2010 - - 48003	EMPRESSES PRIVADES: GESTIO RESIDUS	0,00€	0,00€	0,00 €	0,00 €	0,00 €	12,61 €
2010 - - 55000	CONCESSIONS ADMINISTRATIVES	0,00€	0,00€	0,00 €	0,00 €	0,00 €	21.000,00 €
2010 - - 75060	GENERALITAT: PLA INTEGRAL REFORMA EIXAMPLE	0,00€	0,00€	0,00 €	0,00 €	0,00 €	257.225,00 €
2011 - - 11200	IBI NATURALESA RÚSTICA	0,00€	0,00€	47,22 €	47,22 €	0,00 €	345,82 €
2011 - - 11300	IBI NATURALESA URBANA	0,00€	0,00€	0,00 €	0,00 €	25.728,86 €	218.793,30 €
2011 - - 11500	IMPOST VEHICLES DE TRACCIÓ MECÀNICA	0,00€	0,00€	10.783,15 €	10.783,15 €	5.582,05 €	29.286,26 €
2011 - - 11600	IMPOST INCREMENT VALOR TERRENS NATURALES.	0,00€	0,00€	93,94 €	93,94 €	1.463,30 €	67.298,68 €
2011 - - 13000	IAE ACTIVITATS EMPRESARIALS	0,00€	0,00€	0,00 €	0,00 €	19.134,72 €	72.534,70 €
2011 - - 29000	IMPOST CONSTRUCCIONS, INSTAL·LACIONS I OBRE	0,00€	0,00€	0,00 €	0,00 €	0,00 €	12.499,31 €
2011 - - 30200	TAXA RECOLLIDA DE RESIDUS	0,00€	0,00€	3.530,85 €	3.530,85 €	7.077,56 €	33.035,65 €
2011 - - 30900	TAXA FRANGES PERIMETRALS	0,00€	0,00€	208,15 €	208,15 €	567,05 €	4.348,14 €
2011 - - 32100	TAXA SERVEIS URBANISTICS	0,00€	0,00€	0,00 €	0,00 €	7.600,00 €	10.515,77 €
2011 - - 32901	TAXA INTERVENCIÓ INTEGRAL ACTIVITATS II	0,00€	0,00€	0,00 €	0,00 €	3.800,00 €	0,00 €

EXERCICIS TANCATS

Ajuntament de Castellar del Vallès

DRETS A COBRAR DE PRESSUPOSTOS TANCATS

Fecha: 31/12/2014

Hora: 13:48:19

Pàgina: 5

Ejercici 2014

E450

APLICACIÓ PRESSUPUESTARIA	DESCRIPCIÓ	DRETS CANCEL·LATS			TOTAL DRETS CANCEL·LATS	RECAUDACIÓ	PENDENTS DE COBRAMENT A 31 DE DECEMBRE
		COBRAMENTS EN ESPECIE	PRESCRIPCIONS	INSOLVENCIES Y ALTRES CAUSES			
2011 - - 33100	TAXA ENTRADA VEHICLES-GUALS	0,00€	0,00€	179,05 €	179,05 €	553,28 €	6.631,50 €
2011 - - 33300	TAXA OCUPACIÓ DOMINI PÚBLIC LOCAL EMP. T	0,00€	0,00€	0,00 €	0,00 €	107,57 €	698,03 €
2011 - - 33500	TAXA OCUPACIO TEMPORAL DOMINI PÚBLIC	0,00€	0,00€	0,00 €	0,00 €	443,91 €	1.955,10 €
2011 - - 33902	TAXA MERCAT MUNICIPAL	0,00€	0,00€	335,40 €	335,40 €	41,23 €	8.336,84 €
2011 - - 34200	TAXA SERVEIS EDUCATIUS	0,00€	0,00€	762,46 €	762,46 €	25,18 €	1.046,60 €
2011 - - 39120	MULTES PER INFRACCIÓ ORDENANÇA CIRCULACIÓ	0,00€	0,00€	29.312,98 €	29.312,98 €	9.244,98 €	81.228,12 €
2011 - - 39300	RECARREC PER DECLARACIÓ EXTEMPORÀNEA	0,00€	0,00€	66,63 €	66,63 €	32,07 €	1.316,39 €
2011 - - 45000	PARTICIPACIÓ EN TRIBUTS COMUNITAT AUTÒNOM/	0,00€	0,00€	0,00 €	0,00 €	37.464,60 €	0,00 €
2011 - - 45030	T.CO. GENERALITAT: EDUCACIÓ	0,00€	0,00€	0,00 €	0,00 €	0,00 €	14.218,18 €
2011 - - 45050	T.CO. GENERALITAT: PROMOCIÓ DE L'OCUPACIÓ	0,00€	0,00€	0,00 €	0,00 €	0,00 €	16.376,96 €
2011 - - 48003	EMPRESSES PRIVADES: GESTIO RESIDUS	0,00€	0,00€	0,00 €	0,00 €	0,00 €	581,04 €
2011 - - 75002	GENERALITAT: CAP SALUT	0,00€	0,00€	0,00 €	0,00 €	69.884,01 €	115,99 €
2011 - - 75062	GENERALITAT: ESTUDIS PLA GENERAL	0,00€	0,00€	0,00 €	0,00 €	0,00 €	25.834,00 €
2012 - - 11200	IBI NATURALESA RÚSTICA	0,00€	0,00€	108,83 €	108,83 €	0,00 €	380,81 €
2012 - - 11300	IBI NATURALESA URBANA	0,00€	0,00€	12,56 €	12,56 €	105.872,33 €	469.997,02 €
2012 - - 11500	IMPOST VEHICLES DE TRACCIÓ MECÀNICA	0,00€	0,00€	19.733,89 €	19.733,89 €	9.505,72 €	44.155,81 €
2012 - - 11600	IMPOST INCREMENT VALOR TERRENS NATURALES.	0,00€	0,00€	3.541,36 €	3.541,36 €	57.664,34 €	228.639,56 €
2012 - - 13000	IAE ACTIVITATS EMPRESARIALS	0,00€	0,00€	17.533,52 €	17.533,52 €	42.175,37 €	112.201,90 €
2012 - - 29000	IMPOST CONSTRUCCIONS, INSTAL·LACIONS I OBRE	0,00€	0,00€	0,00 €	0,00 €	9.408,78 €	14.912,17 €
2012 - - 30200	TAXA RECOLLIDA DE RESIDUS	0,00€	0,00€	2.553,03 €	2.553,03 €	16.994,60 €	49.266,76 €
2012 - - 30900	TAXA FRANGES PERIMETRALS	0,00€	0,00€	212,54 €	212,54 €	1.227,39 €	6.257,14 €

EXERCICIS TANCATS

Ajuntament de Castellar del Vallès

DRETS A COBRAR DE PRESSUPOSTOS TANCATS

Fecha: 31/12/2014

Hora: 13:48:19

Pàgina: 6

Ejercici 2014

E450

APLICACIÓ PRESSUPUESTARIA	DESCRIPCIÓ	DRETS CANCEL·LATS			TOTAL DRETS CANCEL·LATS	RECAUDACIÓ	PENDENTS DE COBRAMENT A 31 DE DECEMBRE
		COBRAMENTS EN ESPECIE	PRESCRIPCIONS	INSOLVENCIES Y ALTRES CAUSES			
2012 - - 32100	TAXA SERVEIS URBANÍSTICS	0,00€	0,00€	0,00 €	0,00 €	1.061,73 €	18.777,62 €
2012 - - 32600	TAXA RETIRADA DE VEHICLES	0,00€	0,00€	0,00 €	0,00 €	0,00 €	173,90 €
2012 - - 32901	TAXA INTERVENCIÓ INTEGRAL ACTIVITATS II	0,00€	0,00€	0,00 €	0,00 €	3.800,00 €	103,00 €
2012 - - 33100	TAXA ENTRADA VEHICLES-GUALS	0,00€	0,00€	137,65 €	137,65 €	1.168,63 €	8.670,70 €
2012 - - 33200	TAXA OCUPACIÓ TEMP.DOM.PUBLIC	0,00€	0,00€	0,00 €	0,00 €	0,00 €	1.775,74 €
2012 - - 33300	TAXA OCUPACIÓ TEMP.DOM.PUBLIC	0,00€	0,00€	0,00 €	0,00 €	0,00 €	1.045,86 €
2012 - - 33500	TAXA OCUPACIÓ TEMPORAL DOMINI PÚBLIC	0,00€	0,00€	963,00 €	963,00 €	639,21 €	2.489,14 €
2012 - - 33902	TAXA MERCAT MUNICIPAL	0,00€	0,00€	431,13 €	431,13 €	1.713,80 €	6.936,74 €
2012 - - 34100	P.P. SERVEIS SALUT PÚBLICA	0,00€	0,00€	0,00 €	0,00 €	0,00 €	0,00 €
2012 - - 34200	P.P. SERVEIS EDUCATIUS	0,00€	0,00€	435,76 €	435,76 €	669,47 €	477,90 €
2012 - - 34900	P.P. OCUPACIÓ SUBSOL ÚS PÚBLIC - APARCAM	0,00€	0,00€	0,00 €	0,00 €	459,50 €	0,00 €
2012 - - 39120	MULTES PER INFRACCIÓ ORDENANÇA CIRCULACIÓ	0,00€	0,00€	6.001,94 €	6.001,94 €	13.735,19 €	87.316,29 €
2012 - - 39190	ALTRES MULTES I SANCIONS	0,00€	0,00€	3.069,65 €	3.069,65 €	1.850,40 €	53.653,49 €
2012 - - 39200	RECARREC PER DECLARACIÓ EXTEMPORÀNEA	0,00€	0,00€	253,15 €	253,15 €	2.473,07 €	4.830,81 €
2012 - - 39300	INTERESSOS DE DEMORA	0,00€	0,00€	32,24 €	32,24 €	1.494,25 €	2.568,73 €
2012 - - 39610	QUOTES D'URBANITZACIÓ	0,00€	0,00€	0,00 €	0,00 €	1.905,33 €	100.519,59 €
2012 - - 45000	PARTICIPACIÓ EN TRIBUTS COMUNITAT AUTÒNOM/	0,00€	0,00€	0,00 €	0,00 €	275.018,95 €	0,00 €
2012 - - 45002	T.CO. GENERALITAT: BENESTAR SOCIAL	0,00€	0,00€	0,00 €	0,00 €	72.191,19 €	27.455,13 €
2012 - - 45030	T.CO. GENERALITAT: EDUCACIÓ	0,00€	0,00€	0,00 €	0,00 €	0,00 €	24.421,82 €
2012 - - 45031	T.CO. GENERALITAT: CONVENI BIBLIOTECA	0,00€	0,00€	0,00 €	0,00 €	37.960,19 €	0,00 €
2012 - - 45060	T.CO. GENERALITAT	0,00€	0,00€	0,00 €	0,00 €	33,51 €	846,19 €

EXERCICIS TANCATS

Ajuntament de Castellar del Vallès

DRETS A COBRAR DE PRESSUPOSTOS TANCATS

Fecha: 31/12/2014

Hora: 13:48:19

Pàgina: 7

Ejercici 2014

E450

APLICACIÓ PRESSUPUESTARIA	DESCRIPCIÓ	DRETS CANCEL·LATS			TOTAL DRETS CANCEL·LATS	RECAUDACIÓ	PENDENTS DE COBRAMENT A 31 DE DECEMBRE
		COBRAMENTS EN ESPECIE	PRESCRIPCIONS	INSOLVENCIES Y ALTRES CAUSES			
2012 - - 54100	ARRENDAMENT IMMOBLES	0,00€	0,00€	908,62 €	908,62 €	0,00 €	5.935,81 €
2012 - - 55000	CONCESSIONS ADMINISTRATIVES	0,00€	0,00€	0,00 €	0,00 €	0,00 €	44.500,00 €
2013 - - 11200	IBI NATURALESA RÚSTICA	0,00€	0,00€	60,84 €	60,84 €	76,22 €	448,09 €
2013 - - 11300	IBI NATURALESA URBANA	0,00€	0,00€	41,82 €	41,82 €	261.904,31 €	809.366,13 €
2013 - - 11500	IMPOST VEHICLES DE TRACCIÓ MECÀNICA	0,00€	0,00€	28.792,34 €	28.792,34 €	32.011,06 €	60.888,33 €
2013 - - 11600	IMPOST INCREMENT VALOR TERRENS NATURALES.	0,00€	0,00€	50,97 €	50,97 €	130.259,45 €	335.739,81 €
2013 - - 13000	IAE ACTIVITATS EMPRESARIALS	0,00€	0,00€	15.441,71 €	15.441,71 €	83.043,10 €	121.688,11 €
2013 - - 29000	IMPOST CONSTRUCCIONS, INSTAL·LACIONS I OBRE	0,00€	0,00€	467,15 €	467,15 €	12.951,77 €	35.723,59 €
2013 - - 30200	TAXA RECOLLIDA DE RESIDUS	0,00€	0,00€	2.175,78 €	2.175,78 €	47.868,65 €	75.069,75 €
2013 - - 30900	TAXA FRANGES PERIMETRALS	0,00€	0,00€	0,00 €	0,00 €	5.002,14 €	8.120,72 €
2013 - - 32100	TAXA SERVEIS URBANÍSTICS	0,00€	0,00€	0,00 €	0,00 €	7.261,11 €	274,03 €
2013 - - 32200	TAXA PRIMERA OCUPACIÓ	0,00€	0,00€	0,00 €	0,00 €	737,30 €	1.152,21 €
2013 - - 33100	TAXA ENTRADA VEHICLES-GUALS	0,00€	0,00€	304,57 €	304,57 €	3.660,15 €	16.878,23 €
2013 - - 33200	TAXA OCUPACIÓTEMP.DOM.PUBLIC	0,00€	0,00€	0,00 €	0,00 €	80.421,76 €	0,03 €
2013 - - 33300	TAXA OCUPACIÓTEMP.DOM.PUBLIC	0,00€	0,00€	0,00 €	0,00 €	2.661,09 €	0,00 €
2013 - - 33400	TAXA OBERTURA DE RASES	0,00€	0,00€	0,00 €	0,00 €	1.256,12 €	0,00 €
2013 - - 33500	TAXA OCUPACIO TEMPORAL DOMINI PÚBLIC	0,00€	0,00€	230,99 €	230,99 €	13.960,19 €	11.185,35 €
2013 - - 33902	TAXA MERCAT MUNICIPAL	0,00€	0,00€	286,00 €	286,00 €	3.995,11 €	3.308,10 €
2013 - - 34100	P.P. SERVEIS SALUT PÚBLICA	0,00€	0,00€	0,00 €	0,00 €	0,00 €	189,80 €
2013 - - 34101	P.P. SERVEIS ATENCIO DOMICILIARIA	0,00€	0,00€	0,00 €	0,00 €	0,00 €	0,00 €
2013 - - 34200	P.P. SERVEIS EDUCATIUS	0,00€	0,00€	0,00 €	0,00 €	922,18 €	1.489,24 €

EXERCICIS TANCATS

Ajuntament de Castellar del Vallès

DRETS A COBRAR DE PRESSUPOSTOS TANCATS

Fecha: 31/12/2014

Hora: 13:48:19

Pàgina: 8

Ejercici 2014

E450

APLICACIÓ PRESSUPUESTARIA	DESCRIPCIÓ	DRETS CANCEL·LATS			TOTAL DRETS CANCEL·LATS	RECAUDACIÓ	PENDENTS DE COBRAMENT A 31 DE DECEMBRE
		COBRAMENTS EN ESPECIE	PRESCRIPCIONS	INSOLVENCIES Y ALTRES CAUSES			
2013 - - 36000	PRESTACIO DE SERVEIS	0,00€	0,00€	0,00 €	0,00 €	9.267,00 €	9.380,77 €
2013 - - 39120	MULTES PER INFRACCIÓ ORDENANÇA CIRCULACIÓ	0,00€	0,00€	6.959,11 €	6.959,11 €	51.980,18 €	87.249,28 €
2013 - - 39190	ALTRES MULTES I SANCIONS	0,00€	0,00€	1.658,20 €	1.658,20 €	15.023,19 €	61.603,82 €
2013 - - 39200	RECARREC PER DECLARACIÓ EXTEMPORÀNEA	0,00€	0,00€	29,66 €	29,66 €	3.000,45 €	12.063,86 €
2013 - - 39300	INTERESSOS DE DEMORA	0,00€	0,00€	3,60 €	3,60 €	4.342,99 €	18.498,73 €
2013 - - 42002	ESTAT: COMPENSACIO REFORMA FINANÇAMENT L	0,00€	0,00€	0,00 €	0,00 €	0,00 €	0,01 €
2013 - - 45002	T.CO. GENERALITAT: BENESTAR SOCIAL	0,00€	0,00€	0,00 €	0,00 €	57.002,43 €	231.499,40 €
2013 - - 45050	T.CO. GENERALITAT: PROMOCIÓ DE L'OCUPACIÓ	0,00€	0,00€	0,00 €	0,00 €	0,00 €	3.905,98 €
2013 - - 45060	T.CO. GENERALITAT	0,00€	0,00€	0,00 €	0,00 €	0,00 €	20.325,00 €
2013 - - 45100	T.CO. AGÈNCIA CATALANA DE L'AIGUA	0,00€	0,00€	0,00 €	0,00 €	235.746,39 €	0,00 €
2013 - - 46100	T.CO. DIPUTACIÓ	0,00€	0,00€	0,00 €	0,00 €	207.316,67 €	0,00 €
2013 - - 46502	T.CO. CONSELL COMARCAL: TRANSPORT ADAPTAT	0,00€	0,00€	0,00 €	0,00 €	14.242,18 €	0,00 €
2013 - - 54100	ARRENDAMENT IMMOBLES	0,00€	0,00€	0,00 €	0,00 €	5.457,94 €	1.320,00 €
2013 - - 55000	CONCESSIONS ADMINISTRATIVES	0,00€	0,00€	0,00 €	0,00 €	3.865,81 €	22.725,60 €
2013 - - 75080	GENERALITAT: ALTRES TRANSFERENCIES DE	0,00€	0,00€	0,00 €	0,00 €	3.987,26 €	227.100,00 €
2013 - - 76110	DIPUTACIO: MESES DE CONCERTACIO	0,00€	0,00€	0,00 €	0,00 €	204.390,00 €	22,91 €
2013 - - 76701	CONSORCI DEFENSA CONCA RIU BESOS: TR. CA	0,00€	0,00€	0,00 €	0,00 €	1.452,51 €	0,00 €

EXERCICIS TANCATS
VARIACIÓ DE RESULTATS PRESSUPOSTARIS D'EXERCICIS ANTERIORS

	TOTAL VARIACIÓ DRETS	TOTAL VARIACIÓ OBLIGACIONS	VARIACIÓ DE RESULTATS PRESSUPOSTARIS D'EXERCICIS ANTERIORS
- a. Operacions corrents	-689.377,03 €	-433,12 €	-688.943,91 €
- b. Altres operacions no financeres	0,00 €	0,00 €	0,00 €
- Total operacions no financeres (a+b)	-689.377,03 €	-433,12 €	-688.943,91 €
- Actius financers	0,00 €	0,00 €	0,00 €
- Passius financers	0,00 €	0,00 €	0,00 €
TOTAL -----	-689.377,03 €	-433,12 €	-688.943,91 €

20.3. Exercicis posteriors

Als quadres que figuren a continuació es presenta la informació relativa a:

A) Compromisos de despesa a càrrec de pressupostos d'exercicis posteriors.

Informació sobre els compromisos de despesa adquirits durant l'exercici 2014 i els precedents, imputables a pressupostos d'exercicis successius.

No es presenta la informació perquè l'entitat no porta un registre comptable dels compromisos de despesa a càrrec de pressupostos d'exercicis posteriors.

B) Compromisos d'ingrés a càrrec de pressupostos d'exercicis posteriors.

No es presenta informació sobre aquest extrem atès que la comptabilització dels ingressos pressupostaris no es porta en fase de compromís d'ingrés. En tot cas, tampoc es presenta informació obtinguda de manera extracomptable perquè ni en l'exercici 2014 ni en els exercicis precedents s'ha concertat pels òrgans competents de l'entitat cap compromís d'ingrés que tingui repercussió en exercicis posteriors.

EXERCICIS POSTERIORIS
COMPROMISOS DE DESPESA AMB CARREC A PRESUPOSTOS DE
EXERCICIS POSTERIORIS**E560**

Fecha: 31/12/2014

Hora: 13:48:33

Página: 1

Ejercicio 2014

C A P	A R T	DESCRIPCIÓN	COMPROMISOS DE GASTO ADQUIRIDOS CON CARGO AL EJERCICIO DEL:				
			AÑO 2015	AÑO 2016	AÑO 2017	AÑO 2018	AÑOS POST.
		Total:	0,00 €	0,00 €	0,00 €	0,00 €	0,00 €

EXERCICIS POSTERIORIS
COMPROMISOS D'INGRÈS AMB CARREC A PRESUPUESTOS DE
EXERCICIS POSTERIORIS

EJERCICIO 2014

C A P	A R T	DESCRIPCIÓN	COMPROMISOS DE INGRESO ADQUIRIDOS CON CARGO AL PRESUPUESTO DEL:				
			AÑO 2015	AÑO 2016	AÑO 2017	AÑO 2018	AÑOS POST.
		TOTAL:	0,00 €	0,00 €	0,00 €	0,00 €	0,00 €

20.4. Despeses amb finançament afectat

Es presenta la informació individualitzada de els diverses despeses amb finançament afectat comprensiva de:

- Les desviacions de finançament calculades al final de l'exercici, tant les acumulades com les imputables a l'exercici.
- Dades generals identificatives de cadascuna.
- La gestió de la despesa pressupostària i de l'ingrés pressupostari afectat.
- Les desviacions de finançament per agents, assenyalant per a cada un dels conceptes pressupostaris a través dels quals es materialitzin i, si s'escau, per a cada un dels agents de què provinguin, els ingressos pressupostaris previstos, els realitzats en els diversos exercicis, el coeficient de finançament i les desviacions acumulades i de l'exercici.

20.4.I. Desviacions de finançament

Projecte	Desviacions de finançament de l'exercici		Desviacions de finançament positives acumulades a la fi exercici
	Positives	Negatives	
Adquisició de solars	0,00	0,00	29.213,72
Inversions CAP Salut	0,00	0,00	843,66
Urbanització de la prolongació de l'avda. Airesol	0,00	0,00	3.746,46
Condicionament de l'espai públic	0,00	3.267,99	462.479,44
Actuacions de millora de la xarxa d'aigua	0,00	181.175,25	290.081,43
Condicionament d'immobles municipals	0,00	0,00	9.912,28
Transport urbà	22.421,05	0,00	58.089,37
Condicionament escoles	0,00	0,00	0,00
Condicionament edifici municipal Torre Balada	35.983,75	0,00	35.983,75
Condicionament immobles municipals	0,00	0,00	22,91
Totals	58.404,80	184.443,24	890.373,02

20.4. II. Informació de cada unitat de despesa

SEGUIMENT INVERSIONS 2014

CODI PARTIDA		A1-151-600,01				
DENOMINACIÓ PARTIDA		ADQUISICIÓ SOLARS				
INGRESSOS (PRESSUPOST)		DRETS RECONEGUTS		COMPOSICIÓ ROMANENT INCORPORAT		
<i>PRESSUPOST INICIAL</i>						
1. Ordinari	375.000,00	1. Ordinari	375.000,00	11. Venda patrimoni (1 785/2012)	29.213,72	
2.		2.		12.		
3.		3.		13.		
4.		4.		14.		
5.		5.		15.		
Total	375.000,00			16.		
<i>MODIFICACIONS DE CRÈDIT</i>						
6. MC 2/2014 IR	29.213,72	6.		17.		
7.		7.		18.		
8.		8.		19.		
9.		9.		20.		
10.		10.		21.		
Total	29.213,72			22.		
TOTAL PRESSUPOST FINAL	404.213,72	Total	375.000,00	Total	29.213,72	
DESPESES						
FASE RC						
1.						
2.						
3.						
4.						
5.						
6.						
7.						
Total	0,00					
FASE D		FASE D		FASE D		
Descripció		Descripció		Descripció		
Import		Import 0,00		Import 0,00		
FASE O		FASE O		FASE O		
1.		1.		1.		
2.		2.		2.		
3.		3.		3.		
4.		4.		4.		
5.		5.		5.		
Total	0,00	Total	0,00	Total	0,00	
Romanent compromès		0,00		Romanent compromès 0,00		
Total romanent compromès partida						0,00
FASE ADO						
1. 736	375.000,00	10.		19.		
2.		11.		20.		
3.		12.		21.		
4.		13.		22.		
5.		14.		23.		
6.		15.		24.		
7.		16.		25.		
8.		17.		26.		
9.		18.		Total	375.000,00	
Total obligacions partida						375.000,00
RESUM						
Excès de finançament afectat total (drets reconeguts + romanent any anterior incorporat - obligacions reconegudes)					29.213,72	
Excès de finançament compromès					0,00	
Excès de finançament no compromès					29.213,72	

SEGUIMENT INVERSIONS 2014

CODI PARTIDA		A1-312-650,00			
DENOMINACIÓ PARTIDA		INVERSIONS CAP SALUT			
INGRESSOS (PRESSUPOST)		DRETS RECONEGUTS		COMPOSICIÓ ROMANENT INCORPORAT	
<i>PRESSUPOST INICIAL</i>					
1.		1.		11. Conveni Generalitat (DR 1043/11)	843,66
2.		2.		12.	
3.		3.		13.	
4.		4.		14.	
5.		5.		15.	
Total	0,00			16.	
<i>MODIFICACIONS DE CRÈDIT</i>					
6. MC 2/2014 IR	843,66	6.		18.	
7.		7.		19.	
8.		8.		20.	
9.		9.		21.	
10.		10.		22.	
Total	843,66			23.	
TOTAL PRESSUPOST FINAL	843,66	Total	0,00	Total	843,66
DESPESES					
FASE RC					
1.					
2.					
3.					
4.					
5.					
6.					
7.					
Total	0,00				
FASE D		FASE D		FASE D	
Descripció		Descripció		Descripció	
Import		Import		Import	
FASE O		FASE O		FASE O	
1.		1.		1.	
2.		2.		2.	
3.		3.		3.	
4.		4.		4.	
5.		5.		5.	
Total	0,00	Total	0,00	Total	0,00
Romanent compromès		0,00		Romanent compromès	
Total romanent compromès partida		0,00			
FASE ADO					
1.		10.		19.	
2.		11.		20.	
3.		12.		21.	
4.		13.		22.	
5.		14.		23.	
6.		15.		24.	
7.		16.		25.	
8.		17.		26.	
9.		18.		Total	0,00
Total obligacions partida		0,00			
RESUM					
Excés de finançament afectat total (drets reconeguts + romanent any anterior incorporat - obligacions reconegudes)					843,66
Excés de finançament compromès					0,00
Excés de finançament no compromès					843,66

SEGUIMENT INVERSIONS 2014

CODI PARTIDA		A3-155-609,01			
DENOMINACIÓ PARTIDA		URBANITZACIÓ PROLONGACIÓ AVDA. AIRESOL			
INGRESSOS (PRESSUPOST)		DRETS RECONEGUTS		COMPOSICIÓ ROMANENT INCORPORAT	
<i>PRESSUPOST INICIAL</i>					
1.		1.		11. Quotes urbanístiques (DR 1194-1)	3.746,46
2.		2.		12.	
3.		3.		13.	
4.		4.		14.	
5.		5.		15.	
Total	0,00			16.	
<i>MODIFICACIONS DE CRÈDIT</i>				17.	
6. MC 2/2014 IR	3.746,46	6.		18.	
7.		7.		19.	
8.		8.		20.	
9.		9.		21.	
10.		10.		22.	
Total	3.746,46			23.	
TOTAL PRESSUPOST FINAL	3.746,46	Total	0,00	Total	3.746,46
DESPESES					
FASE RC					
1.					
2.					
3.					
4.					
5.					
6.					
7.					
Total	0,00				
FASE D		FASE D		FASE D	
Descripció		Descripció		Descripció	
Import		Import 0,00		Import 0,00	
FASE O		FASE O		FASE O	
1.		6.		1.	
2.		7.		2.	
3.		8.		3.	
4.		9.		4.	
5.		10.		5.	
Total	0,00	Total	0,00	Total	0,00
Romanent compromés		Romanent compromés		Romanent compromés	
		0,00		0,00	
Total romanent compromés partida					
		0,00			
FASE ADO					
1.		10.		19.	
2.		11.		20.	
3.		12.		21.	
4.		13.		22.	
5.		14.		23.	
6.		15.		24.	
7.		16.		25.	
8.		17.		26.	
9.		18.		Total	0,00
Total obligacions partida					
		0,00			
RESUM					
Excés de finançament afectat total (drets reconeguts + romanent any anterior incorporat - obligacions reconegudes)					3.746,46
Excés de finançament compromés					0,00
Excés de finançament no compromés					3.746,46

SEGUIMENT INVERSIONS 2014

CODI PARTIDA		A3-155-619,01				
DENOMINACIÓ PARTIDA		CONDICIONAMENT ESPAI PÚBLIC				
INGRESSOS (PRESSUPOST)		DRETS RECONEGUTS		COMPOSICIÓ ROMANENT INCORPORAT		
<i>PRESSUPOST INICIAL</i>						
1.	Subvenció Diputació	175.000,00	1. Subvenció Diputació (DR 1024/201	175.000,00	11. Ordinari	22.710,00
2.			2.		12. PUOSC	227.100,00
3.			3.		13. DIPUTACIÓ DR 1125/2013	204.390,00
4.			4.		14. Ordinari	11.547,44
5.			5.		15.	
	Total	175.000,00			16.	
<i>MODIFICACIONS DE CREDIT</i>					17.	
6.	MC 2/2014 IR	465.747,44	6. Diputació (DR 786/2014)	247.367,79	18.	
7.	MC 7/2014 GI	247.367,79	7. Diputació (DR 1018/2014)	40.111,65	19.	
8.	MC 9/2014 GI	40.111,65	8. Ordinari	91,00	20.	
9.	MC 9/2014 TP	91,00	9.		21.	
10.			10.		22.	
	Total	753.317,88			23.	
<i>TOTAL PRESSUPOST FINAL</i>		928.317,88	<i>Total</i>	462.570,44	<i>Total</i>	465.747,44
DESPESES						
FASE RC						
1.						
2.						
3.						
4.						
5.						
6.						
7.						
	Total	0,00				
FASE D			FASE D		FASE D	
Descripció			Descripció		Descripció	
AD 959 Supressió barreres arquitectòniques			AD 959 Supressió barreres arquitectòniques		AD 2085 Arrenjament camins forestals	
Import		465.838,43	Import		Import	
					39.309,43	
FASE O			FASE O		FASE O	
1.	1.311	43.026,04	6. 2896	2.797,48	1.	
2.	1.406	78.592,48	7. 2897	9.405,94	2.	
3.	2.068	111.248,27	8.		3.	
4.	2.264	39.656,17	9.		4.	
5.	2.468	181.112,05	10.		5.	
	Total	453.635,01	Total	12.203,42	Total	0,00
Romanent compromés		0,00	Romanent compromés		Romanent compromés	
					39.309,43	
FASE D			FASE D		FASE D	
Descripció			Descripció		Descripció	
AD 2248 Pavimentació i conservació VP						
Import		175.000,00	Import		Import	
					0,00	
FASE O			FASE O		FASE O	
1.			1.		1.	
2.			2.		2.	
3.			3.		3.	
4.			4.		4.	
5.			5.		5.	
	Total	0,00	Total	0,00	Total	0,00
Romanent compromés		175.000,00	Romanent compromés		Romanent compromés	
					0,00	
Total romanent compromés partida					214.309,43	
FASE ADO						
1.			10.		19.	
2.			11.		20.	
3.			12.		21.	
4.			13.		22.	
5.			14.		23.	
6.			15.		24.	
7.			16.		25.	
8.			17.		26.	
9.			18.		Total	0,00
Total obligacions partida					465.838,43	
RESUM						
Excés de finançament afectat total (drets reconeguts + romanent any anterior incorporat - obligacions reconegudes)					462.479,45	
Excés de finançament compromés					214.309,43	
Excés de finançament no compromés					248.170,02	

SEGUIMENT INVERSIONS 2014

CODI PARTIDA		A3-161-609,04			
DENOMINACIÓ PARTIDA		ACTUACIONS DE MILLORA DE LA XARXA D'AIGUA			
INGRESSOS (PRESSUPOST)		DRETS RECONEGUTS		COMPOSICIÓ ROMANENT INCORPORAT	
<i>PRESSUPOST INICIAL</i>					
1. SOREA	175.000,00	1. SOREA (DR 285/14)	175.000,00	11. SOREA DRI 754/2013	471.256,68
2.		2.		12.	
3.		3.		13.	
4.		4.		14.	
5.		5.		15.	
Total	175.000,00			16.	
<i>MODIFICACIONS DE CRÈDIT</i>				17.	
6. MC 2/2014 IR	471.256,68	6.		18.	
7.		7.		19.	
8.		8.		20.	
9.		9.		21.	
10.		10.		22.	
Total	471.256,68			23.	
TOTAL PRESSUPOST FINAL	646.256,68	Total	175.000,00	Total	471.256,68
DESPESES					
FASE RC					
1.					
2.					
3.					
4.					
5.					
6.					
7.					
Total	0,00				
FASE D		FASE D		FASE D	
Descripció		Descripció		Descripció	
Import		Import 0,00		Import 0,00	
FASE O		FASE O		FASE O	
1.		1.		1.	
2.		2.		2.	
3.		3.		3.	
4.		4.		4.	
5.		5.		5.	
Total	0,00	Total	0,00	Total	0,00
Romanent compromès		0,00		Romanent compromès 0,00	
Total romanent compromès partida		0,00			
FASE ADO					
1. 520	356.175,25	10.		19.	
2.		11.		20.	
3.		12.		21.	
4.		13.		22.	
5.		14.		23.	
6.		15.		24.	
7.		16.		25.	
8.		17.		26.	
9.		18.		Total	356.175,25
Total obligacions partida		356.175,25			
RESUM					
Excès de finançament afectat total (drets reconeguts + romanent any anterior incorporat - obligacions reconegudes)					290.081,43
Excès de finançament compromès					0,00
Excès de finançament no compromès					290.081,43

SEGUIMENT INVERSIONS 2014

CODI PARTIDA		A4-440-624,00			
DENOMINACIÓ PARTIDA		TRANSPORT URBA			
INGRESSOS (PRESSUPOST)		DRETS RECONEGUTS		COMPOSICIÓ ROMANENT INCORPORAT	
<i>PRESSUPOST INICIAL</i>					
1. AMTU	20.000,00	1. AMTU DR 271/2014 (4T 2013)	6.176,52	11. AMTU (DRI 783/2013)	6.176,52
2.		2. AMTU DR 853/2014 (1S 2014)	12.654,41	12. AMTU (DRI 1826/2013)	6.176,52
3.		3. AMTU DR 1364/2014 (3T 2014)	6.327,20	13. AMTU (DRI 3224/2013)	6.176,52
4.		4. AMTU DR 1372/2014 (4T 2014)	6.327,20	14. AMTU (DR 369,370,371,654)	17.138,76
5.		5.		15.	
Total	20.000,00			16.	
<i>MODIFICACIONS DE CRÈDIT</i>					
6. MC 2/2014 IR	35.668,32	6.		17.	
7. MC 10/2014 GI	11.485,33	7.		18.	
8.		8.		19.	
9.		9.		20.	
10.		10.		21.	
Total	47.153,65			22.	
TOTAL PRESSUPOST FINAL	67.153,65	Total	31.485,33	Total	35.668,32
DESPESES					
FASE RC					
1.					
2.					
3.					
4.					
5.					
6.					
7.					
Total	0,00				
FASE D		FASE D		FASE D	
Descripció		Descripció		Descripció	
Import		Import		Import 0,00	
FASE O		FASE O		FASE O	
1.		1.		6.	
2.		2.		7.	
3.		3.		8.	
4.		4.		9.	
5.		5.		10.	
Total	0,00	Total	0,00	Total	0,00
Romanent compromès		Romanent compromès		Romanent compromès	
0,00		0,00		0,00	
Total romanent compromès partida		0,00			
FASE ADO					
1. 995	1.557,51	10.		19.	
2. 1291	663,08	11.		20.	
3. 3723	1.592,26	12.		21.	
4. 3779	1.086,12	13.		22.	
5. 3782	2.324,17	14.		23.	
6. 3831	1.841,14	15.		24.	
7.		16.		25.	
8.		17.		26.	
9.		18.		Total	9.064,28
Total obligacions partida		9.064,28			
RESUM					
Excès de finançament afectat total (drets reconeguts + romanent any anterior incorporat - obligacions reconegudes)					58.089,37
Excès de finançament compromès					0,00
Excès de finançament no compromès					58.089,37

SEGUIMENT INVERSIONS 2014

CODI PARTIDA		C1-320-632,01				
DENOMINACIÓ PARTIDA		CONDICIONAMENT ESCOLES				
INGRESSOS (PRESSUPOST)		DRETS RECONEGUTS		COMPOSICIÓ ROMANENT INCORPORAT		
<i>PRESSUPOST INICIAL</i>						
1.	Subvenció Diputació	110.300,00	1. Diputació DR 1016/2014	110.300,00	11.	
2.			2.		12.	
3.			3.		13.	
4.			4.		14.	
5.			5.		15.	
	Total	110.300,00			16.	
<i>MODIFICACIONS DE CRÈDIT</i>					17.	
6.			6.		18.	
7.			7.		19.	
8.			8.		20.	
9.			9.		21.	
10.			10.		22.	
	Total	0,00			23.	
<i>TOTAL PRESSUPOST FINAL</i>		110.300,00	<i>Total</i>	110.300,00	<i>Total</i>	0,00
DESPESES						
<i>FASE RC</i>						
1.						
2.						
3.						
4.						
5.						
6.						
7.						
	Total	0,00				
<i>FASE D</i>			<i>FASE D</i>		<i>FASE D</i>	
Descripció			Descripció		Descripció	
AD 1288 Reforma lavabos i substitució caldera CEIP E.C.T.						
Import		110.300,00	Import		Import	
<i>FASE O</i>			<i>FASE O</i>		<i>FASE O</i>	
1.	2265	36.083,46	1.		1.	
2.	2466	47.068,73	2.		2.	
3.	2723	24.941,80	3.		3.	
4.	2895	2.206,01	4.		4.	
5.			5.		5.	
	Total	110.300,00	Total	0,00	Total	0,00
Romanent compromés		0,00	Romanent compromés	0,00	Romanent compromés	0,00
Total romanent compromés partida						0,00
<i>FASE ADO</i>						
1.			10.		19.	
2.			11.		20.	
3.			12.		21.	
4.			13.		22.	
5.			14.		23.	
6.			15.		24.	
7.			16.		25.	
8.			17.		26.	
9.			18.		Total	0,00
Total obligacions partida						110.300,00
RESUM						
Excés de finançament afectat total (drets reconeguts + romanent any anterior incorporat - obligacions reconegudes)					0,00	
Excés de finançament compromés					0,00	
Excés de finançament no compromés					0,00	

SEGUIMENT INVERSIONS 2014

CODI PARTIDA		C1-336-632,03	
DENOMINACIÓ PARTIDA		CONDICIONAMENT EDIFICI MUNICIPAL TORRE BALADA	
INGRESSOS (PRESSUPOST)		DRETS RECONEGUTS	
<i>PRESSUPOST INICIAL</i>			
1.		1.	
2.		2.	
3.		3.	
4.		4.	
5.		5.	
Total	0,00		
<i>MODIFICACIONS DE CRÈDIT</i>			
6. MC 9/2014 GI	35.983,75	6. Diputació DR 1017/2014	35.983,75
7.		7.	
8.		8.	
9.		9.	
10.		10.	
Total	35.983,75		
TOTAL PRESSUPOST FINAL	35.983,75	Total	35.983,75
			Total
			0,00
DESPESES			
FASE RC			
1.			
2.			
3.			
4.			
5.			
6.			
7.			
Total	0,00		
FASE D		FASE D	
Descripció		Descripció	
Import		Import 0,00	
FASE O		FASE O	
1.		1.	
2.		2.	
3.		3.	
4.		4.	
5.		5.	
Total	0,00	Total	0,00
Romanent compromès		Romanent compromès 0,00	
Total romanent compromès partida		Total romanent compromès 0,00	
FASE ADO			
1.		10.	
2.		11.	
3.		12.	
4.		13.	
5.		14.	
6.		15.	
7.		16.	
8.		17.	
9.		18.	
Total obligacions partida		Total 0,00	
RESUM			
Excès de finançament afectat total (drets reconeguts + romanent any anterior incorporat - obligacions reconegudes)		35.983,75	
Excès de finançament compromès		0,00	
Excès de finançament no compromès		35.983,75	

SEGUIMENT INVERSIONS 2014

CODI PARTIDA		D8-342-623,200	
DENOMINACIÓ PARTIDA		CONDICIONAMENT IMMOBLES MUNICIPALS	
INGRESSOS (PRESSUPOST)		DRETS RECONEGUTS	
<i>PRESSUPOST INICIAL</i>			
1.		1.	
2.		2.	
3.		3.	
4.		4.	
5.		5.	
Total	0,00		
<i>MODIFICACIONS DE CRÈDIT</i>			
6. MC 2/2014 IR	22,91	6.	
7.		7.	
8.		8.	
9.		9.	
10.		10.	
Total	22,91		
TOTAL PRESSUPOST FINAL	22,91	Total	0,00
			Total 22,91
DESPESES			
FASE RC			
1.			
2.			
3.			
4.			
5.			
6.			
7.			
Total	0,00		
FASE D		FASE D	
Descripció		Descripció	
Import		Import 0,00	
FASE O		FASE O	
1.		6.	
2.		7.	
3.		8.	
4.		9.	
5.		10.	
Total	0,00	Total	0,00
Romanent compromès	0,00	Romanent compromès	0,00
Total romanent compromès partida		0,00	
FASE ADO			
1.		10.	
2.		11.	
3.		12.	
4.		13.	
5.		14.	
6.		15.	
7.		16.	
8.		17.	
9.		18.	
Total obligacions partida		Total	0,00
RESUM			
Excès de finançament afectat total (drets reconeguts + romanent any anterior incorporat - obligacions reconegudes)			22,91
Excès de finançament compromès			0,00
Excès de finançament no compromès			22,91

20.5. Romanent de tresoreria

El quadre de la pàgina següent presenta la informació sobre el romanent de tresoreria amb el detall que preveu la Instrucció del model normal de comptabilitat local.

En relació a aquest quadre cal fer les observacions següents:

- a) Els fons líquids en la data de tancament de l'exercici són 637.519,83 EUR, xifra que coincideix amb el total del quadre de l'apartat 12 de la memòria (Tresoreria)
- b) Els drets pendents de cobrament del pressupost corrent són 4.318.811,51 EUR, xifra que coincideix amb el saldo deutor del compte 430 Deutors per drets reconeguts. Pressupost d'ingressos corrent, i amb el total de drets reconeguts pendents de cobrament que figura a l'estat de liquidació del pressupost que acompanya la memòria.
- c) Els drets pendents de cobrament de pressupostos tancats són 5.648.545,18 EUR, xifra que coincideix amb el total del quadre de l'apartat 20.2.B) de la memòria (Informació pressupostària. Exercicis tancats. Drets per cobrar de pressupostos tancats)
- d) Els drets pendents de cobrament d'operacions no pressupostàries són 383.606,66 EUR, xifra que coincideix amb el total del quadre de l'apartat 16.1 de la memòria (Informació de les operacions no pressupostàries de tresoreria. Deutors)
- e) Els cobraments realitzats pendents d'aplicació definitiva són 0,00 EUR, xifra que coincideix amb el total del quadre de l'apartat 16.3 de la memòria (Informació de les operacions no pressupostàries de tresoreria. Partides pendents d'aplicació. Cobraments)
- f) Les obligacions pendents de pagament del pressupost corrent són 2.965.868,73 EUR, xifra que coincideix amb el saldo creditor del compte 400 Creditors per obligacions reconegudes. Pressupost de despeses corrent, i amb el total d'obligacions pendents de pagament a 31 de desembre que figura a l'estat de liquidació del pressupost que acompanya la memòria.
- g) Les obligacions pendents de pagament de pressupostos tancats són 0,00 EUR, xifra que coincideix amb el saldo creditor del compte 401 Creditors per obligacions reconegudes. Pressupostos de despesa tancats i que es correspon amb el desglossament següent:

Obligacions pendents d'ordenar el pagament	0,00 EUR
Ordres de pagament pendents	0,00 EUR
Total	0,00 EUR

El quadre de l'apartat 20.2.A) de la memòria (Informació pressupostària. Exercicis tancats. Obligacions de pressupostos tancats) només recull la primera d'aquestes xifres, és a dir, no recull el detall de les ordres de pagament de pressupostos tancats que a 31 de desembre encara estaven pendents de pagament.

- h) Les obligacions pendents de pagament d'operacions no pressupostàries són 875.976,25 EUR, xifra que coincideix amb el total del quadre de l'apartat 16.2 de la memòria (Informació de les operacions no pressupostàries de tresoreria. Creditors)

- i) Els pagaments realitzats pendents d'aplicació definitiva són 0,00 EUR, xifra que coincideix amb el total del quadre de l'apartat 16.4 de la memòria (Informació de les operacions no pressupostàries de tresoreria. Partides pendents d'aplicació. Pagaments)
- j) Els saldos de cobrament dubtós són 2.606.736,19 EUR. Aquesta xifra s'ha obtingut de manera extracomptable, aplicant als drets pendents de cobrament per operacions pressupostàries els percentatges detallats a l'apartat 4.7 de la memòria (Normes de valoració. Provisions per insolvències), i es recull al compte 490 Provisió per a insolvències, del balanç.
- k) L'excès de finançament afectat és de 890.373,02 EUR, xifra que coincideix amb el total de desviacions de finançament acumulades positives del quadre de l'apartat 20.4.I de la memòria (Informació pressupostària. Despeses amb finançament afectat. Desviacions de finançament)

COMPONENTS	IMPORTS ANY		IMPORTS ANY ANTERIOR	
1. (+) Fons Líquids		637.519,83 €		501.926,04 €
2. (+) Drets pendents de cobrament		10.350.963,35 €		8.631.792,85 €
del Pressupost corrent	4.318.811,51 €		3.851.018,85 €	
de Pressupost tancat	5.648.545,18 €		4.920.754,98 €	
operacions no pressupostàries	383.606,66 €		411.924,02 €	
cobraments realitzats pendents d'aplicació definitiva	0,00 €		551.905,00 €	
3. Obligacions pendents de pagament		3.841.844,98 €		3.491.966,43 €
del Pressupost corrent	2.965.868,73 €		2.621.085,66 €	
de Pressupostos tancats	0,00 €		0,00 €	
de operacions no pressupostàries	875.976,25 €		870.880,77 €	
pagaments realitzats pendents d'aplicació definitiva	0,00 €		0,00 €	
I. Romanents de tresoreria total (1 + 2 - 3)		7.146.638,20 €		5.641.752,46 €
II. Saldos de dubtós cobrament		2.606.736,19 €		2.148.712,30 €
III. Excés de finançament afectat		890.373,02 €		668.027,34 €
IV. Romanents de tresoreria per a despeses generals (I - II - III)		3.649.528,99 €		2.825.012,82 €

21. INDICADORS

A) Indicadors financers i patrimonials

Dades dels càlculs:

$$\begin{aligned}\text{LIQUIDITAT IMMEDIATA} &= (\text{Fons líquids} / \text{Obligacions pendents de pagament}) = \\ &= (637.519,83 / 3.841.844,98) = \\ &= 0,1659 \\ &= 16,59 \%\end{aligned}$$

$$\begin{aligned}\text{SOLVÈNCIA A CURT TERMINI} &= (\text{Fons líquids} + \text{Drets pendents de cobrament} / \\ &\text{Obligacions pendents de pagament}) = \\ &= (637.519,83 + 10.350.963,35 / 3.841.844,98) = \\ &= 2,8602 \\ &= 286,02 \%\end{aligned}$$

$$\begin{aligned}\text{ENDEUTAMENT PER HABITANT} &= (\text{Passiu exigible (financer)} / \text{Nombre d'habitants}) = \\ &= (15.311.348,68 + 3.832.649,89 / 23.440) = \\ &= 816,72\end{aligned}$$

Resum:

- Liquiditat immediata = 16,59 %
- Solvència a curt termini = 286,02 %
- Endeutament per habitant = 816,72 EUR/habitant

B) Indicadors pressupostaris

B.1. Del pressupost corrent

Dades dels càlculs:

$$\begin{aligned}\text{EXECUCIÓ DEL PRESSUPOST DE DESPESES} &= \\ &= (\text{Obligacions reconegudes netes} / \text{Crèdits definitius}) = \\ &= (23.746.399,30 / 25.953.755,17) = \\ &= 0,9150 \\ &= 91,50 \%\end{aligned}$$

$$\begin{aligned}\text{REALITZACIÓ DE PAGAMENTS} &= (\text{Pagaments líquids} / \\ &\text{Obligacions reconegudes netes}) = \\ &= (20.780.530,57 / 23.746.399,30) = \\ &= 0,8751 \\ &= 87,51 \%\end{aligned}$$

$$\begin{aligned}\text{DESPESA PER HABITANT} &= (\text{Obligacions reconegudes netes} / \\ &\text{Nombre d'habitants}) = \\ &= (23.746.399,30 / 23.440) = \\ &= 1.013,07\end{aligned}$$

$$\begin{aligned}\text{INVERSIÓ PER HABITANT} &= (\text{Obligacions reconegudes netes} \\ &\text{(cap. VI i VII)} / \text{Nombre d'habitants}) = \\ &= (2.031.590,19 + 130.000,00 / 23.440) = \\ &= 92,22\end{aligned}$$

$$\begin{aligned}
 \text{ESFORÇ INVERSOR} &= (\text{Obligacions reconegudes netes (cap. VI i VII)} / \\
 &\text{Obligacions reconegudes netes)} = \\
 &= (2.031.590,19 + 130.000,00 / 23.746.399,30) = \\
 &= 0,0910 \\
 &= 9,10 \%
 \end{aligned}$$

$$\begin{aligned}
 \text{PERÍODE MITJÀ DE PAGAMENT (*)} &= (\text{Obligacions pendents de pagament} / \\
 &\text{Obligacions reconegudes netes}) \times 365 = \\
 &= (2.415.644,82 + 151.572,99 / 8.649.644,31 + 889.359,86) \times 365 \\
 &= 98,23
 \end{aligned}$$

(*) De les obligacions imputades als capítols II i VI

$$\begin{aligned}
 \text{EXECUCIÓ DEL PRESSUPOST D'INGRESSOS} &= (\text{Drets reconeguts nets} / \\
 &\text{Previsions definitives)} = \\
 &= (25.940.228,95 / 25.953.755,17) = \\
 &= 0,9995 \\
 &= 99,95 \%
 \end{aligned}$$

$$\begin{aligned}
 \text{REALITZACIÓ DE COBRAMENTS} &= (\text{Recaptació neta} / \text{Drets reconeguts nets}) = \\
 &= (21.621.417,44 / 25.940.228,95) = \\
 &= 0,8335 \\
 &= 83,35 \%
 \end{aligned}$$

$$\begin{aligned}
 \text{AUTONOMIA} &= (\text{Drets reconeguts nets (*)} / \text{Drets reconeguts nets totals}) = \\
 &= (25.940.228,95 / 25.940.228,95) = \\
 &= 1,0000 \\
 &= 100,00 \%
 \end{aligned}$$

(*) Dels capítols I a III, V, VI, VIII, més les transferències rebudes)

$$\begin{aligned}
 \text{AUTONOMIA FISCAL} &= (\text{Drets reconeguts nets (*)} / \text{Drets reconeguts nets totals}) = \\
 &= (12.782.653,29 + 222.987,79 + 1.551.642,45 + 81.516,55 + 1.181.551,36 / \\
 &25.940.228,95) = \\
 &= 0,6099 \\
 &= 60,99 \%
 \end{aligned}$$

(*) Dels ingressos de naturalesa tributària

$$\begin{aligned}
 \text{PERÍODE MITJÀ DE COBRAMENT (*)} &= (\text{Drets pendents de cobrament} / \\
 &\text{Drets reconeguts nets}) \times 365 = \\
 &= (1.718.800,54 + 156.493,30 + 580.505,66 / \\
 &12.782.653,29 + 222.987,79 + 3.616.632,65) \times 365 = \\
 &= (2.455.799,50 / 16.622.273,73) \times 365 = \\
 &= 53,93
 \end{aligned}$$

(*) De drets de cobrament imputats als capítols I a III

$$\begin{aligned}
 \text{SUPERÀVIT (o DÈFICIT) PER HABITANT} &= (\text{Resultat pressupostari ajustat} / \\
 &\text{Nombre d'habitants}) = \\
 &= (2.319.868,09 / 23.440) = \\
 &= 98,97
 \end{aligned}$$

$$\begin{aligned}
 \text{CONTRIBUCIÓ DEL PRESSUPOST AL ROMANENT DE TRESORERIA} &= \\
 &(\text{Resultat pressupostari ajustat} / \text{Romanent de tresoreria per a despeses grals.}) = \\
 &= (2.319.868,09 / 3.649.528,99) = \\
 &= 0,6357 \\
 &= 63,57 \%
 \end{aligned}$$

B.2. De pressupostos tancats

Dades dels càlculs:

$$\begin{aligned} \text{REALITZACIÓ DE PAGAMENTS} &= (\text{Pagaments} / \\ &\text{Saldo inicial d'obligacions (+ - modificacions i anul·lacions)}) = \\ &= (2.620.652,54 / 2.621.085,66 - 433,12) = \\ &= 1,0000 \\ &= 100,00 \% \end{aligned}$$

$$\begin{aligned} \text{REALITZACIÓ DE COBRAMENTS} &= (\text{Cobraments} / \\ &\text{Saldo inicial de drets (+ - modificacions i anul·lacions)}) = \\ &= (2.433.851,62 / 8.771.773,83 - 689.377,03) = \\ &= 0,3011 \\ &= 30,11 \% \end{aligned}$$

Resum:

- Execució del pressupost de despeses = 91,50 %
- Realització de pagaments = 87,51 %
- Despesa per habitant = 1.013,07 EUR/habitant
- Inversió per habitant = 92,22 EUR/habitant
- Esforç inversor = 9,10 %
- Període mitjà de pagament = 98,23 dies
- Execució del pressupost d'ingressos = 99,95 %
- Realització de cobraments = 83,35 %
- Autonomia = 100,00 %
- Autonomia fiscal = 60,99 %
- Període mitjà de cobrament = 53,93 dies
- Superàvit (o dèficit) per habitant = 98,97 EUR/habitant
- Contribució del pressupost al romanent de tresoreria = 63,57 %
- Realització de pagaments (pressupostos tancats) = 100,00 %
- Realització de cobraments (exercicis tancats) = 30,11 %

22. ESDEVENIMENTS POSTERIORS AL TANCAMENT

Fins a la data, no s'ha esdevingut cap fet amb posterioritat a la data de tancament dels comptes anuals de l'Ajuntament de Castellar del Vallès, que pugui afectar la imatge fidel dels mateixos.