

ESTADÍSTICA DEL PADRÓ MUNICIPAL D'HABITANTS DE CASTELLAR DEL VALLÈS

referent al 31 de desembre de 2022

**REVISIÓ DEL PADRÓ MUNICIPAL:
25.149 Habitants**

**EXTENSIÓ DE TERRITORI:
45,07 km²**

Í N D E X

- 1.- Resum numèric general municipal:**
 - 1.1- Resum numèric general*
 - 1.2- Altes*
 - 1.3- Baixes*
- 2.- Nombre d'habitants i estructura de domicilis:**
 - 2.1- Nombre d'habitants: per seccions*
 - 2.2- Nombre d'habitants: per divisió territorial*
 - 2.3- Domicilis per nombre de persones: per divisió territorial*
 - 2.4- Domicilis per nombre de persones: per seccions*
 - 2.5- Estructura de domicilis: per divisió territorial, franges d'edat i sexe*
 - 2.6- Estructura de domicilis: per seccions, franges d'edat i sexe*
- 3.- Nombre d'habitatges:**
 - 3.1- Per seccions*
 - 3.2- Per divisió territorial*
- 4.- Dades població:**
 - 4.1- Creixement natural de la població (1991-2022)*
 - 4.2- Habitants de Dret de la població (1717-2022)*
- 5.- Piràmide d'edats de la població :**
 - 5.1- A intervals d'1 any*
 - 5.2- A intervals de 5 anys*
 - 5.3- Piràmide a intervals de 5*
 - 5.4- A intervals de 10 anys*
 - 5.5- Piràmide a intervals de 10 anys*
- 6.- Titulació acadèmica:**
 - 6.1- Per sexe*
 - 6.2- Per grup d'edats*
- 7.- Estadística per país de nacionalitat:**
 - 7.1- Estadística per país de nacionalitat*
 - 7.2- Estadística per país de nacionalitat estrangera*
 - 7.3- Estadística per nacionalitat: estrangers (10 primeres nacionalitats)*
- 8.- Estadística per:**
 - 8.1- País de naixement*
 - 8.2- Comparativa país de nacionalitat - naixement*
 - 8.3- Província de naixement*
 - 8.4- Municipi de naixement*
- 9.- Altes per naixements:**
 - 9.1- Per divisió territorial*
 - 9.2- Per seccions*
- 10.- Altes per canvi de residència i/o omissió:**
 - 10.1- CR per províncies*
 - 10.2- CR per municipis*
 - 10.3- Altes per canvi de residència: resum de procedències*
 - 10.4- Per omissió*
 - 10.5- Total altes per zones i edats*
- 11.- Baixes per defuncions:**
 - 11.1- Per edats*
 - 11.2- Per seccions*
 - 11.3- Per divisió territorial*
- 12.- Baixes per canvi de residència:**
 - 12.1- Per províncies*
 - 12.2- Per municipis*
 - 12.3- Resum de destinacions*
 - 12.4- Total baixes per zones i edats*
- 13.- Baixes per duplicitat i caducitat de Padró**
 - 13.1- Per províncies*
- 14.- Baixes per inclusió indeguda (comparativa naixements- nacionalitat)**
 - 14.1- Baixes per inclusió indeguda (comparativa país naixement i nacionalitat)*

1.1. Resum numèric general municipal

Resum numèric general municipal

1. Variacions en el número d'habitants

Conceptes				Total	Homes	Dones			
Població del municipi (segons Ajuntament) a				1/1/2022	24.937	12.348	12.589		
Diferència entre habitants Ajuntament - INE					4	2	2		
Població del municipi (segons INE) a					24.933	12.346	12.587		
Variacions per error en el sexe:									
				Altes					
				Baixes	10	2	8		
Altes des de				1/1/2022	a	31/12/2022	1.325	674	651
Baixes des de				1/1/2022	a	31/12/2022	1.099	582	517
Població del municipi (segons Ajuntament) a				1/1/2023	25.149	12.436	12.713		

referent al 31 de desembre de 2020

Conceptes	naixements		Canvis de residència			Omissions	
	Defuncions	altre municipi	espanyol	a l'estranger	duplicitat	caducitat	Inscip.indeguda
Altes de residents en el municipi	160		906	170			89
Baixes de residents en el municipi	216		754	27	0	16	86

3. Alteracions municipals per canvi de domicili dins del municipi

Concepte	Total	Homes	Dones
Canvis de domicili (entre seccions del municipi)	794	371	423
Confirmació domicili (entre seccions del municipi)	59	28	31
Renovació padró estrangers (entre seccions del municipi)	97	56	41

1.2. Resum numèric general municipal: altes

ALTES de residents en cada una de les seccions del municipi (Resum per sexe i causa d'alta)

Dist.	Secc.	Altes a la secció i al municipi							Alteracions municipals		
		Homes	Dones	Total	Causa de l'alta				Alteracions en la secció per canvi de domicili en el municipi		
					Naixement	Altre Mun.	Estranger	omissió			
Homes	Dones	Total	Naixement	Altre Mun.	Estranger	omissió	Homes	Dones	Totals		
01	001	36	28	64	9	36	14	5	14	13	27
01	002	31	32	63	10	40	11	2	17	25	42
01	003	57	68	125	12	91	17	5	57	54	111
01	004	52	42	94	15	58	11	10	27	34	61
01	005	34	34	68	7	55	3	3	40	44	84
01	006	74	76	150	9	108	20	13	8	13	21
01	007	69	71	140	18	88	26	8	42	63	105
01	008	68	77	145	18	100	18	9	54	62	116
01	009	54	56	110	14	79	11	6	31	29	60
01	010	26	27	53	11	36	4	2	17	14	31
01	011	54	49	103	8	78	6	11	14	16	30
01	012	32	29	61	5	42	7	7	9	5	14
01	013	49	32	81	14	46	14	7	19	27	46
01	014	38	30	68	10	49	8	1	22	24	46
Totals		674	651	1.325	160	906	170	89	371	423	794

1.3. Resum numèric general municipal: baixes

BAIXES de residents en cada una de les seccions del municipi (Resum per sexe i causa de la baixa)

Dist.	Secció	Baixes a la secció i al municipi								
		Homes	Dones	Total	Defunció	causa de la baixa		baixa per duplicitat	baixa per caducitat	Inscripció Indeguda
						Canvi de residència	altres baixes			
						Altre Mun.	Estranger			
01	001	26	19	45	14	19	8	0	0	4
01	002	38	20	58	8	37	3	0	0	10
01	003	60	74	134	53	69	1	0	0	11
01	004	54	33	87	16	59	3	0	3	6
01	005	37	17	54	14	38	2	0	0	0
01	006	58	58	116	23	84	0	0	0	9
01	007	51	46	97	14	71	2	0	2	8
01	008	58	60	118	16	81	0	0	7	14
01	009	45	48	93	21	68	0	0	0	4
01	010	31	25	56	10	37	3	0	1	5
01	011	41	38	79	11	58	4	0	0	6
01	012	21	21	42	3	36	0	0	2	1
01	013	35	26	61	4	50	0	0	1	6
01	014	27	32	59	9	47	1	0	0	2
	Totals	582	517	1.099	216	754	27	0	16	86

2.1. Nombre d'habitants: per seccions

Dist.	Secció	Descripció	HOMES	DONES	TOTAL
01	001	NORD (Casc antic)	588	628	1.204
01	002	NORD-EST (+ Virreina)	698	753	1.470
01	003	CENTRE-OEST	927	1.021	1.924
01	004	OEST (+ Can Barba)	1.015	1.052	2.088
01	005	CENTRE (Sud-Est)	873	914	1.724
01	006	CAN FONT-CA N'AV.-AIRE-SOL AB,C, POLÍG. INDUSTRIALS, DISSEMINATS, LES ARENES	964	955	1.895
01	007	CENTRE (Eixample)	1.211	1.247	2.407
01	008	CENTRE (Est)	1.064	1.129	2.116
01	009	SUD-EST (Eixample)	1.193	1.246	2.445
01	010	RESIDENCIAL CAN CARNER	718	726	1.461
01	011	SANT FELIU DEL RACÓ-EL RACÓ	706	600	1.277
01	012	AIRESOL-D - EL BALCÓ	605	557	1.164
01	013	CENTRE-SUD (Eixample)	1.005	1.067	2.087
01	014	EST (+ Fruïters)	869	818	1.675
Totals			12.436	12.713	25.149

2.2. Nombre d'habitants: per divisió territorial

Ent. Colec.	Ent. Sing.	Nucli o dissem.	Descripció	HOMES	DONES	TOTAL
00	01	01	Aire-sol A+B	111	112	223
00	01	02	Aire-sol C	184	169	353
00	01	03	Aire-sol D	222	205	427
00	02	01	Arenes (Les)	6	6	12
00	03	03	Pla de la Bruguera	0	0	0
00	03	02	Can Carner- Can Bages	2	0	2
00	03	99	Polígons Industrials- Disseminat	26	18	44
00	04	01	Castellar del Vallès	9.595	10.047	19.642
00	04	02	Residencial Can Carner	327	363	690
00	04	99	Disseminat	29	34	63
00	05	01	Ca n'Avellaneda	338	332	670
00	05	02	Can Font	270	287	557
00	05	99	Disseminat	1	2	3
00	06	01	Virreina (La)	35	26	61
00	06	02	Fruiters (Els)	160	128	288
00	06	99	Disseminat	41	32	73
00	07	01	Racó (El)	411	357	768
00	07	02	Sant Feliu del Racó	266	213	479
00	07	03	Cal Joan Coix	11	11	22
00	07	99	Disseminat	18	19	37
00	08	01	Balcó (El)	383	352	735
Totals				12.436	12.713	25.149

2.3. Nombre de persones per habitatge: per divisió territorial

Ent. Colec.	Ent. Sing.	Nucli o dissem.	Descripció	1 persona	2 persones	3 persones	4 persones	5 persones	6 persones	7 persones	8 persones	>=9 persones	Totals
			Urbanització Aire-sol										
00	01	01	Aire-sol A+B	5	20	11	21	3	5	0	2	0	67
00	01	02	Aire-sol C	22	44	28	25	8	1	2	0	0	130
00	01	03	Aire-sol D	24	37	48	36	7	1	0	0	0	153
			Les Arenes										
00	02	01	Arenes (Les)	3	3	1	0	0	0	0	0	0	7
			Polígons Industrials										
00	03	02	Polígon Industrial Can Carner	0	1	0	0	0	0	0	0	0	1
00	03	03	Polígon Industrial Pla de la Bruguera	0	0	0	0	0	0	0	0	0	0
00	03	99	Disseminats Pla de la Bruguera	1	2	0	1	1	2	0	1	1	9
			Casc Urbà Castellar del Vallès										
00	04	01	Castellar del Vallès	1.442	2.091	1.615	1.534	373	89	25	23	16	7.208
00	04	02	Residencial Can Carner	22	93	55	55	14	3	0	1	0	243
00	04	99	Disseminat	5	3	2	5	2	0	0	2	0	19
			Urbanització Ca n'Avellaneda - Can Font										
00	05	01	Ca n'Avellaneda	29	64	47	57	19	7	1	0	0	224
00	05	02	Can Font	31	56	47	34	8	5	3	3	1	188
00	05	99	Disseminat	0	0	1	0	0	0	0	0	0	1
			Urbanització La Virreina- Els Fruïters										
00	06	01	Virreina (La)	2	4	6	4	1	0	0	0	1	18
00	06	02	Fruïters (Els)	11	27	30	16	9	4	0	0	0	97
00	06	99	Disseminat	2	1	4	3	2	1	0	0	2	15
			Agregat Sant Feliu del Racó i Urb. El Racó										
00	07	01	Racó (El)	37	80	61	62	12	5	2	1	3	263
00	07	02	Sant Feliu del Racó	45	52	41	32	9	2	2	1	0	184
00	07	03	Cal Joan Coix	3	3	3	1	0	0	0	0	0	10
00	07	99	Disseminat	2	4	2	2	1	0	0	1	0	12
			Urbanització El Balcó										
00	08	01	Balcó (El)	39	61	65	67	13	4	2	1	0	252
Total unitats familiars				1.725	2.646	2.067	1.955	482	129	37	36	24	9.101
Total habitants				1.725	5.292	6.201	7.820	2.410	774	259	288	380	25.149

2.4. Nombre de persones per habitatge: per seccions

Dist.	Secció	Descripció	1 persona	2 persones	3 persones	4 persones	5 persones	6 persones	7 persones	8 persones	>=9 persones	Totals
01	001	NORD (Casc antic)	99	143	96	86	23	7	2	2	1	459
01	002	NORD-EST (+ Virreina)	119	154	130	104	28	7	4	1	0	547
01	003	CENTRE-OEST	164	207	143	133	30	13	2	1	6	699
01	004	OEST (+ Can Barba)	169	233	179	141	44	12	3	1	1	783
01	005	CENTRE (Sud-Est)	134	205	145	140	34	8	2	2	0	670
01	006	CAN FONT-CA N'AV.-AIRE-SOL AB,C, POLÍG. INDUSTRIALS, DISSEMINATS, LES ARENES	95	193	137	143	41	20	6	7	2	644
01	007	CENTRE (Eixample)	220	271	214	160	51	10	4	5	3	938
01	008	CENTRE (Est)	198	295	191	139	29	11	2	4	2	871
01	009	SUD-EST (Eixample)	117	246	195	221	52	8	1	2	1	843
01	010	RESIDENCIAL CAN CARNER (sud)	38	147	121	132	31	7	0	3	0	479
01	011	SANT FELIU DEL RACÓ-EL RACÓ	87	139	107	97	22	7	4	3	3	469
01	012	AIRESOL-D - EL BALCÓ	63	98	113	103	20	5	2	1	0	405
01	013	CENTRE-SUD (Eixample)	144	186	174	200	30	6	2	2	2	746
01	014	EST (+ Fruïters)	78	129	122	156	47	8	3	2	3	548
Total unitats familiars			1.725	2.646	2.067	1.955	482	129	37	36	24	9.101
Total habitants			1.725	5.292	6.201	7.820	2.410	774	259	288	380	25.149

2.5. Estructura de domicilis: per divisió territorial, franges d'edat i sexe

Ent. Colec.	Ent. Sing.	Nucli o dissem.	Descripció	1 dona sola (18-64 anys)	1 home sol (18-64 anys)	1 dona sola (>=65 anys)	1 home sol (>=65 anys)	Total dones soles	Total homes sols	>= 65 anys (dones conviuen amb gent)	>= 65 anys (homes conviuen amb gent)	Total gent gran conviuen familiars	Domicilis sobreocupats >=8 persones
			Urbanització Aire-sol										
00	01	01	Aire-sol A+B	2	2	1	1	3	3	13	15	28	16
00	01	02	Aire-sol C	2	11	4	3	6	14	39	31	70	0
00	01	03	Aire-sol D	4	11	7	1	11	12	24	28	52	0
			Les Arenes										
00	02	01	Arenes (Les)	0	2	0	1	0	3	1	2	3	0
			Polígons Industrials					0	0				
00	03	02	Polígon Industrial Can Carner	0	0	0	0	0	0	0	1	1	0
00	03	03	Polígon Industrial Pla de la Bruguera	0	0	0	0	0	0	0	0	0	0
00	03	99	Disseminats Pla de la Bruguera	1	0	0	0	1	0	4	4	8	18
			Casc Urbà Castellar del Vallès					0	0				
00	04	01	Castellar del Vallès	382	439	488	153	870	592	1596	1410	3006	425
00	04	02	Residencial Can Carner	1	4	13	4	14	8	89	96	185	8
00	04	99	Disseminat	2	1	1	0	3	1	6	7	13	20
			Urbanització Ca n'Avellaneda - Can Font					0	0				
00	05	01	Ca n'Avellaneda	8	13	3	7	11	20	46	50	96	0
00	05	02	Can Font	4	15	6	7	10	22	61	50	111	58
00	05	99	Disseminat	0	0	0	0	0	0	0	0	0	0
			Urbanització La Virreina- Els Fruiters					0	0				
00	06	01	Virreina (La)	2	0	0	0	2	0	3	4	7	12
00	06	02	Fruiters (Els)	2	5	2	2	4	7	30	31	61	0
00	06	99	Disseminat	0	1	0	0	0	1	8	5	13	29
			Agregat Sant Feliu del Racó i Urb. El Racó					0	0				
00	07	01	Racó (El)	7	21	5	5	12	26	34	50	84	28
00	07	02	Sant Feliu del Racó	10	26	3	5	13	31	16	20	36	8
00	07	03	Cal Joan Coix	2	1	0	0	2	1	2	3	5	0
00	07	99	Disseminat	1	0	0	0	1	0	4	3	7	8
			Urbanització El Balcó					0	0				
00	08	01	Balcó (El)	10	18	8	3	18	21	27	27	54	8
Total unitats familiars				440	570	541	192	981	762	2003	1837	3840	638

2.6. Estructura de domicilis: per seccions, franges d'edat i sexe

Dist.	Secció	Descripció	1 dona sola (18-64 anys)	1 home sol (18-64 anys)	1 dona sola (>=65 anys)	1 home sol (>=65 anys)	Total dones soles	Total homes sols	>= 65 anys (dones conviuen amb gent)	>= 65 anys (homes conviuen amb gent)	Total gent gran conviuen familiars	Domicilis sobreocupats >=8 persones
01	001	NORD (Cascad	24	30	33	12	57	42	130	106	236	28
01	002	NORD-EST (+	27	32	52	16	79	48	122	122	244	8
01	003	CENTRE-OES	36	51	59	25	95	76	251	174	425	165
01	004	OEST (+ Can	43	55	61	15	104	70	183	159	342	18
01	005	CENTRE (Sud	29	26	60	24	89	50	197	177	374	8
01	006	CAN FONT- CA N'AV.- AIRE-SOL AB.C.	19	44	15	19	34	63	169	158	327	100
01	007	CENTRE (Eixa	65	79	58	19	123	98	162	140	302	49
01	008	CENTRE (Est)	57	61	73	11	130	72	179	161	340	35
01	009	SUD-EST (Eix	32	37	35	9	67	46	196	184	380	49
01	010	RESIDENCIAL	2	10	19	5	21	15	127	142	269	28
01	011	SANT FELIU D	20	48	8	10	28	58	56	76	132	44
01	012	AIRESOL-D -	14	29	15	4	29	33	51	55	106	8
01	013	CENTRE-SUD	52	40	35	13	87	53	78	86	164	33
01	014	EST (+ Fruite	20	28	18	10	38	38	102	97	199	65
Total unitats familiars			440	570	541	192	981	762	2.003	1.837	3.840	638

3.1. Nombre d'habitatges: per seccions

Dist.	Secció	Descripció	Habitatges familiars	Habitatges buits	Establim. col·lectius	Totals	
01	001	NORD (Casc antic)	459	91		550	
01	002	NORD-EST (+ Virreina)	547	60		607	
01	003	CENTRE-OEST	699	107	3	809	
01	004	OEST (+ Can Barba)	783	96		879	
01	005	CENTRE (Sud-Est)	670	31		701	
01	006	CAN FONT-CA N'AV.-AIRE-SOL AB,C i POLÍG. INDUSTRIALS, DISSEMINATS, LES ARENES	644	164	1	809	
01	007	CENTRE (Eixample)	938	118		1056	
01	008	CENTRE (Est)	871	88		959	
01	009	SUD-EST (Eixample)	843	49	1	893	
01	010	R. CAN CARNER + rodalies	479	19		498	
01	011	ST FELIU DEL RACÓ-EL RACÓ	469	129		598	
01	012	AIRESOL-D - EL BALCÓ	405	62		467	
01	013	CENTRE-SUD (Eixample)	746	36		782	
01	014	EST (+ Fruiters)	543	43		586	
Total habitatges			9096	1093	5	10194	100,00%
Habitatges familiars						9096	89,23%
Habitatges plurifamiliars						5	0,05%
Habitatges buits i/o de segona residència						1093	10,72%

3.2. Nombre d'habitatges: per divisió territorial

Ent. Colec.	Ent. Sing.	Nucli o dissem.	Descripció	Habitatges familiars	Habitatges buits	Habitatges plurifam.	Totals	
			Urbanització Airesol					
00	01	01	Aire-sol A+B	67	19		86	
00	01	02	Aire-sol C	130	18		148	
00	01	03	Aire-sol D	153	26		179	
			Les Arenes					
00	02	01	Arenes (Les)	7	15		22	
			Polígons Industrials					
00	03	02	Polígon Industrial Can Carner	1	6		7	
00	03	03	Polígon Industrial Pla de la Bruguera	0	3		1	
00	03	99	Disseminats Pla de la Bruguera	9	6		15	
			Casc Urbà Castellar del Vallès					
00	04	01	Castellar del Vallès	7203	718	4	7925	
00	04	02	Residencial Can Carner	243	8		251	
00	04	99	Disseminat	19	6		25	
			Urbanització Ca n'Avellaneda - Can Font					
00	05	01	Ca n'Avellaneda	224	51		275	
00	05	02	Can Font	188	39	1	228	
00	05	99	Disseminat	1	1		2	
			Urbanització La Virreina- Els Fruiters					
00	06	01	Virreina (La)	18	3		21	
00	06	02	Fruiters (Els)	97	6		103	
00	06	99	Disseminat	15	1		16	
			Agregat Sant Feliu del Racó i Urb. El Racó					
00	07	01	Racó (El)	263	52		315	
00	07	02	Sant Feliu del Racó	184	76		260	
00	07	03	Cal Joan Coix	10	0		10	
00	07	99	Disseminat	12	1		13	
			Urbanització El Balcó					
00	08	01	Balcó (El)	252	38		290	
Total habitatges				9096	1093	5	10192	100,02%
Habitatges familiars ocupats							9096	89,25%
Habitatges plurifamiliars ocupats							5	0,05%
Habitatges buits i/o segona residència							1093	10,72%

4.1. Creixement demogràfic i natural de la població: a 31 de desembre

Habitants	ANYS																															
	1991	1992	1993	1994	1995	1996	1997	1998	1999	2000	2001	2002	2003	2004	2005	2006	2007	2008	2009	2010	2011	2012	2013	2014	2015	2016	2017	2018	2019	2020	2021	2022
Difinitius INE							16224	16863	17444	18136	18644	18934	19475	20437	21202	22004	22626	23002	23129	23238	23363	23454	23440	23442	23633	23776	24036	24187	24488	24659	24933	
Provisionals estadístiques Ajuntament	13822	14382	14942	15442	15794	16000	16550	17174	17721	18355	18833	19191	19640	20579	21399	22004	22714	23040	23176	23239	23396	23460	23444	23462	23633	23786	24046	24.187	24.489	24.662	24.937	25.149
Definitius Ajuntament					15845	16003	16565	17195	17677	18309	18734	19082	19640	20579	21358	21998	22621	23005	23117	23230	23370	23449	23440	23442	23633	23776	24036	24187	24488	24659	24933	
Naixements	116		167		147	119	184	208	199	236	213	231	242	277	271	302	306	309	258	254	261	230	239	175	193	203	165	176	156	159	165	160
Defuncions	82		102		119	65	99	133	146	128	111	122	159	139	120	138	128	129	118	141	137	147	147	134	176	146	160	184	190	224	192	216
Creixement natural	34		65		28	54	85	75	53	108	102	109	83	138	151	164	178	180	140	113	124	83	92	41	17	57	5	-8	-34	-65	-27	-56
Immigrants (altes CR)	433		654		626	171	791	953	1007	1057	1020	989	1245	1554	1577	1569	1399	1125	1073	1013	994	1004	812	923	972	1026	1105	1.070	1.224	1.075	1.192	1.165
Emigrants (baixes CR)	155		378		368	70	329	419	534	487	598	641	770	753	908	1087	861	886	1042	1004	952	997	909	942	765	933	844	909	885	837	883	883
Creixement migratori	278		276		258	101	462	534	473	570	422	348	475	801	669	482	538	239	31	9	42	7	-97	-19	207	93	261	161	339	238	309	282
Creixement demogràfic	312		341		286	155	547	609	526	678	524	457	558	939	820	646	716	419	171	122	166	90	-5	22	191	153	270	151	302	174	278	216

4.2. Habitants de Dret (1717 - 2018)

LA POBLACIÓ DE CASTELLAR DEL VALLES									
ANY	DATA REVISIÓ	DATA REVISIÓ	POBLACIÓ DE FET			POBLACIÓ DE DRET			POBLACIÓ (definitiva) INE
			Homes	Dones	TOTAL	Homes	Dones	TOTAL	
1717	31/12/1716	01/01/1717			405			405	405
1787	31/12/1786	01/01/1787			850			850	850
1857	31/12/1856	01/01/1857			2670			2670	2670
1860	31/12/1859	01/01/1860			2544			2544	2544
1879	31/12/1878	01/01/1879			2975	1466	1509	2975	2975
1887	31/12/1886	01/01/1887	1665	1682	3347	1574	1660	3234	3347
1900	31/12/1899	1/1/1900	1661	1850	3511	1687	1853	3540	3511
1910	31/12/1909	1/1/1910	1619	1835	3454	1660	1842	3502	3454
1920	31/12/1919	1/1/1920	1703	1882	3585	1728	1879	3607	3585
1926	31/12/1925	1/1/1926	1834	2007	3841	1838	2008	3846	3841
1930	31/12/1929	1/1/1930	1882	2031	3913	1825	1950	3775	3913
1932	31/12/1933	1/1/1934	1953	2108	4061	1904	2022	3926	4061
1936	31/12/1935	1/1/1936	2047	2210	4257	1965	2111	4076	4257
1940	31/12/1939	1/1/1940			3780			3780	3780
1941	31/12/1940	1/1/1941	1758	2138	3896	1856	2148	4004	3896
1945	31/12/1944	1/1/1945	1773	2123	3896	1821	2076	3897	3896
1950	31/12/1949	1/1/1950	1860	2069	3929	1855	2037	3892	3929
1955	31/12/1954	1/1/1955	2055	2285	4340	2048	2275	4323	4340
1960	31/12/1959	1/1/1960	2316	2542	4858	2278	2497	4775	4858
1965	31/12/1964	1/1/1965	2942	3161	6103	2813	3027	5840	6103
1970	31/12/1969	1/1/1970	3725	3958	7683	3711	3941	7652	7683
1975	31/12/1974	1/1/1975	4787	4887	9674	4827	4884	9711	9674
1976	31/12/1975	1/1/1976			10268				10264
1977	31/12/1976	1/1/1977							11038
1978	31/12/1977	1/1/1978	5565	5730	11295				11295
1979	31/12/1978	1/1/1979	5681	5865	11546				11546
1980	31/12/1979	1/1/1980							11018
1981	31/12/1980	1/1/1981			11008				10934
1982	31/12/1981	1/1/1982							11144
1983	31/12/1982	1/1/1983							11531
1984	31/12/1983	1/1/1984							11840
1985	31/12/1984	1/1/1985							11940
1986	31/12/1985	1/1/1986							11480

ANY	DATA REVISIÓ	DATA REVISIÓ	POBLACIÓ DEFINITIVA AJUNTAMENT			POBLACIÓ PROVISIONAL			POBLACIÓ (definitiva) INE
			Homes	Dones	TOTAL	Homes	Dones	TOTAL	
1987	31/12/1986	1/1/1987							11830
1988	31/12/1987	1/1/1988							12113
1989	31/12/1988	1/1/1989	6286	6355	12641				12641
1990	31/12/1989	1/1/1990	6544	6609	13153				13153
1991	31/12/1990	1/1/1991	6821	6844	13665				13481
1991	2/1/1991	1/3/1991	6853	6879	13732	any de renovació			
1992	31/12/1991	1/1/1992							13822
1993	31/12/1992	1/1/1993							14382
1994	31/12/1993	1/1/1994			14938	7467	7475	14942	14942
1995	31/12/1994	1/1/1995			15438	7721	7721	15442	15442
1996	31/12/1995	1/1/1996	7906	7939	15845	7893	7901	15794	15845
1997	31/12/1996	1/1/1997	7970	8033	16003	7970	8030	16000	16003
1998	31/12/1997	1/1/1998	8270	8295	16565	8264	8286	16550	16224
1999	31/12/1998	1/1/1999	8586	8609	17195	8576	8598	17174	16863
2000	31/12/1999	1/1/2000	8827	8850	17677	8849	8872	17721	17444
2001	31/12/2000	1/1/2001	9177	9132	18309	9200	9155	18355	18136
2002	31/12/2001	1/1/2002	9389	9345	18734	9439	9394	18833	18644
2003	31/12/2002	1/1/2003	9558	9524	19082	9613	9578	19191	18934
2004	31/12/2003	1/1/2004	9830	9810	19640	9797	9843	19640	19475
2005	31/12/2004	1/1/2005	10281	10298	20579	10281	10298	20579	20437
2006	31/12/2005	1/1/2006	10712	10646	21358	10733	10666	21399	21202
2007	31/12/2006	1/1/2007	11031	10967	21998	11037	10967	22004	22004
2008	31/12/2007	1/1/2008	11313	11308	22621	11359	11355	22714	22626
2009	31/12/2008	1/1/2009	11480	11525	23005	11498	11542	23040	23002
2010	31/12/2009	1/1/2010	11519	11598	23117	11549	11627	23176	23129
2011	31/12/2010	1/1/2011	11580	11650	23230	11585	11654	23239	23238
2012	31/12/2011	1/1/2012	11553	11817	23370	11571	11825	23396	23363
2013	31/12/2012	1/1/2013	11565	11884	23449	11577	11883	23460	23454
2014	31/12/2013	1/1/2014	11538	11902	23440	11542	11902	23444	23440
2015	31/12/2014	1/1/2015	11564	11878	23442	11576	11886	23462	23442
2016	31/12/2015	1/1/2016	11642	11991	23633	11642	11991	23633	23633
2017	31/12/2016	1/1/2017	11705	12071	23776	11710	12073	23783	23776
2018	31/12/2017	1/1/2018	11856	12180	24036	11860	12186	24046	24036
2019	31/12/2018	1/1/2019	11947	12240	24187	11947	12240	24187	24187
2020	31/12/2019	1/1/2020	12092	12396	24488	12093	12396	24489	24488
2021	31/12/2020	1/1/2021	12193	12466	24659	12193	12469	24662	24659
2022	31/12/2021	1/1/2022	12346	12587	24933	12348	12589	24937	24933
2023	31/12/2022	1/1/2023	12436	12713	25149				

5.1. Edats a intervals d'un any

EDATS	HOMES		DONES		TOTALS	
	Nº	%	Nº	%	Nº	%
0	78	0,31%	79	0,31%	157	0
1	93	0,37%	76	0,30%	169	0,67%
2	93	0,37%	86	0,34%	179	0,71%
3	106	0,42%	98	0,39%	204	0,81%
4	114	0,45%	100	0,40%	214	0,85%
5	113	0,45%	97	0,39%	210	0,84%
6	137	0,54%	102	0,41%	239	0,95%
7	130	0,52%	107	0,43%	237	0,94%
8	133	0,53%	117	0,47%	250	0,99%
9	136	0,54%	149	0,59%	285	1,13%
10	145	0,58%	118	0,47%	263	1,05%
11	148	0,59%	151	0,60%	299	1,19%
12	147	0,58%	145	0,58%	292	1,16%
13	167	0,66%	131	0,52%	298	1,18%
14	177	0,70%	163	0,65%	340	1,35%
15	196	0,78%	151	0,60%	347	1,38%
16	166	0,66%	158	0,63%	324	1,29%
17	177	0,70%	148	0,59%	325	1,29%
18	197	0,78%	186	0,74%	383	1,52%
19	193	0,77%	146	0,58%	339	1,35%
20	159	0,63%	159	0,63%	318	1,26%
21	152	0,60%	163	0,65%	315	1,25%
22	153	0,61%	150	0,60%	303	1,20%
23	138	0,55%	121	0,48%	259	1,03%
24	132	0,52%	121	0,48%	253	1,01%
25	127	0,50%	107	0,43%	234	0,93%
26	138	0,55%	109	0,43%	247	0,98%
27	115	0,46%	119	0,47%	234	0,93%
28	107	0,43%	111	0,44%	218	0,87%
29	129	0,51%	117	0,47%	246	0,98%
30	115	0,46%	140	0,56%	255	1,01%
31	147	0,58%	132	0,52%	279	1,11%
32	123	0,49%	123	0,49%	246	0,98%
33	132	0,52%	124	0,49%	256	1,02%
34	117	0,47%	134	0,53%	251	1,00%
35	124	0,49%	130	0,52%	254	1,01%
36	137	0,54%	136	0,54%	273	1,09%
37	140	0,56%	118	0,47%	258	1,03%
38	153	0,61%	140	0,56%	293	1,17%
39	143	0,57%	140	0,56%	283	1,13%
40	165	0,66%	150	0,60%	315	1,25%
41	176	0,70%	175	0,70%	351	1,40%
42	178	0,71%	200	0,80%	378	1,50%
43	213	0,85%	229	0,91%	442	1,76%
44	206	0,82%	249	0,99%	455	1,81%
45	223	0,89%	249	0,99%	472	1,88%
46	236	0,94%	250	0,99%	486	1,93%
47	255	1,01%	251	1,00%	506	2,01%
48	247	0,98%	259	1,03%	506	2,01%
49	247	0,98%	243	0,97%	490	1,95%
50	247	0,98%	235	0,93%	482	1,92%
51	234	0,93%	219	0,87%	453	1,80%
52	178	0,71%	204	0,81%	382	1,52%

53	194	0,77%	196	0,78%	390	1,55%
54	183	0,73%	192	0,76%	375	1,49%
55	210	0,84%	204	0,81%	414	1,65%
56	162	0,64%	169	0,67%	331	1,32%
57	185	0,74%	205	0,82%	390	1,55%
58	217	0,86%	184	0,73%	401	1,59%
59	164	0,65%	187	0,74%	351	1,40%
60	162	0,64%	173	0,69%	335	1,33%
61	159	0,63%	165	0,66%	324	1,29%
62	149	0,59%	176	0,70%	325	1,29%
63	154	0,61%	163	0,65%	317	1,26%
64	136	0,54%	140	0,56%	276	1,10%
65	136	0,54%	175	0,70%	311	1,24%
66	122	0,49%	136	0,54%	258	1,03%
67	145	0,58%	145	0,58%	290	1,15%
68	134	0,53%	143	0,57%	277	1,10%
69	123	0,49%	151	0,60%	274	1,09%
70	114	0,45%	135	0,54%	249	0,99%
71	113	0,45%	112	0,45%	225	0,89%
72	98	0,39%	105	0,42%	203	0,81%
73	112	0,45%	118	0,47%	230	0,91%
74	96	0,38%	111	0,44%	207	0,82%
75	98	0,39%	107	0,43%	205	0,82%
76	76	0,30%	87	0,35%	163	0,65%
77	67	0,27%	103	0,41%	170	0,68%
78	81	0,32%	87	0,35%	168	0,67%
79	73	0,29%	80	0,32%	153	0,61%
80	43	0,17%	65	0,26%	108	0,43%
81	49	0,19%	52	0,21%	101	0,40%
82	53	0,21%	73	0,29%	126	0,50%
83	22	0,09%	27	0,11%	49	0,19%
84	34	0,14%	49	0,19%	83	0,33%
85	33	0,13%	60	0,24%	93	0,37%
86	40	0,16%	65	0,26%	105	0,42%
87	33	0,13%	65	0,26%	98	0,39%
88	28	0,11%	58	0,23%	86	0,34%
89	33	0,13%	36	0,14%	69	0,27%
90	26	0,10%	48	0,19%	74	0,29%
91	15	0,06%	33	0,13%	48	0,19%
92	9	0,04%	27	0,11%	36	0,14%
93	6	0,02%	24	0,10%	30	0,12%
94	6	0,02%	16	0,06%	22	0,09%
95	2	0,01%	17	0,07%	19	0,08%
96	5	0,02%	16	0,06%	21	0,08%
97	2	0,01%	6	0,02%	8	0,03%
98	1	0,00%	2	0,01%	3	0,01%
99	1	0,00%	4	0,02%	5	0,02%
100	0	0,00%	3	0,01%	3	0,01%
101	0	0,00%	1	0,00%	1	0,00%
102	0	0,00%	1	0,00%	1	0,00%
103	0	0,00%	1	0,00%	1	0,00%
Totals	12436	49,45%	12713	50,55%	25149	100,00%

5.2. Edats a intervals de 5 anys

EDATS	HOMES		DONES		TOTALS	
	Nº	%	Nº	%	Nº	%
0 a 4	484	-1,92%	439	1,75%	923	3,67%
5 a 9	649	-2,58%	572	2,27%	1221	4,86%
10 a 14	784	-3,12%	708	2,82%	1492	5,93%
15 a 19	929	-3,69%	789	3,14%	1718	6,83%
20 a 24	734	-2,92%	714	2,84%	1448	5,76%
25 a 29	616	-2,45%	563	2,24%	1179	4,69%
30 a 34	634	-2,52%	653	2,60%	1287	5,12%
35 a 39	697	-2,77%	664	2,64%	1361	5,41%
40 a 44	938	-3,73%	1003	3,99%	1941	7,72%
45 a 49	1208	-4,80%	1252	4,98%	2460	9,78%
50 a 54	1036	-4,12%	1046	4,16%	2082	8,28%
55 a 59	938	-3,73%	949	3,77%	1887	7,50%
60 a 64	760	-3,02%	817	3,25%	1577	6,27%
65 a 69	660	-2,62%	750	2,98%	1410	5,61%
70 a 74	533	-2,12%	581	2,31%	1114	4,43%
75 a 79	395	-1,57%	464	1,85%	859	3,42%
80 a 84	201	-0,80%	266	1,06%	467	1,86%
85 a 89	167	-0,66%	284	1,13%	451	1,79%
90 a 94	62	-0,25%	148	0,59%	210	0,84%
95 a 99	11	-0,04%	45	0,18%	56	0,22%
100 a 104	0	0,00%	6	0,02%	6	0,02%
Totals	12436	49,45%	12.713	50,55%	25.149	100,00%

5.3. Piràmide d'edats a intervals de 5 anys

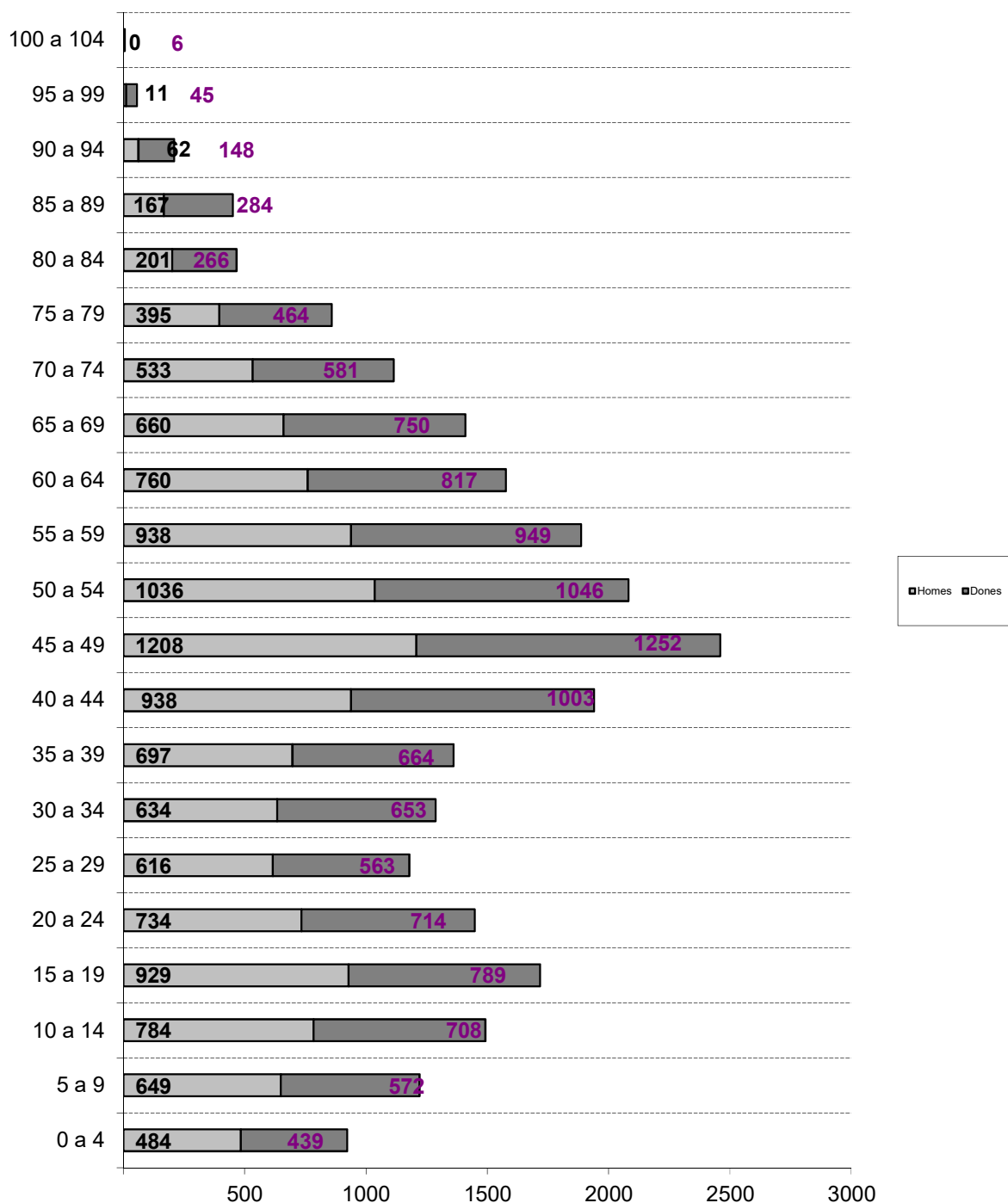

5.4. Edats a intervals de 10 anys

EDATS	HOMES		DONES		TOTALS	
	Nº	%	Nº	%	Nº	%
0 a 9	1133	-4,51%	1011	4,02%	2144	8,53%
10 a 19	1713	-6,81%	1497	5,95%	3210	12,76%
20 a 29	1350	-5,37%	1277	5,08%	2627	10,45%
30 a 39	1331	-5,29%	1317	5,24%	2648	10,53%
40 a 49	2146	-8,53%	2255	8,97%	4401	17,50%
50 a 59	1974	-7,85%	1995	7,93%	3969	15,78%
60 a 69	1420	-5,65%	1567	6,23%	2987	11,88%
70 a 79	928	-3,69%	1045	4,16%	1973	7,85%
80 a 89	368	-1,46%	550	2,19%	918	3,65%
90 a 99	73	-0,29%	193	0,77%	266	1,06%
100 a 109	0	0,00%	6	0,02%	6	0,02%
Total	12436	-49,45%	12713	50,55%	25149	100,00%

5.5. Gràfics edats a intervals de 10 anys

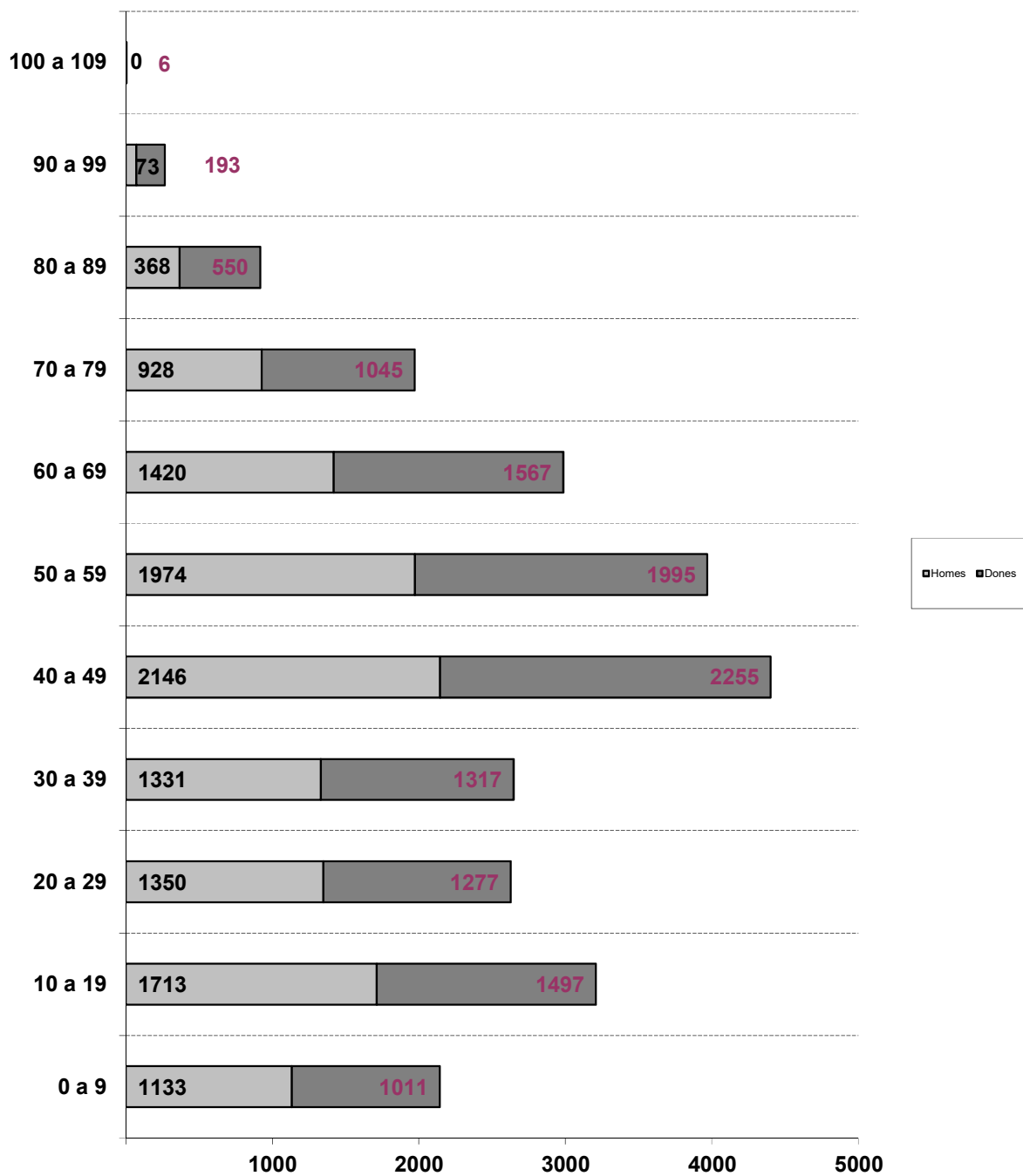

6.1. Titulació acadèmica per sexe

Codi	Titulació acadèmica	Homes	Dones	Totals
00	Població <16 anys o altres	2.435	2.155	4.590
10	NO SAP LLEGIR NI ESCIURE	15	44	59
22	Ensenyament primari incomplet. Certificat escolaritat	661	729	1.390
20	TITULACIO INFERIOR AL GRAU D'ESCOLARITAT	984	1.353	2.337
32	FP primer grau.Oficialia industrial	989	873	1.862
30-31	GRADUAT ESCOLAR, BATXILLERAT ELEMENTAL O EQUIVALENT	3.065	2.692	5.757
40-41-42	BATXILLER SUPERIOR O FORMACIO PROFESSIONAL DE 2n GRAU	2.355	2.257	4.612
44	Diplomat d'escoles universitàries	462	809	1.271
45-46	Arquitecte enginyer tècnic. Llicenciat universitari	1.196	1.437	2.633
47	Titulars d'estudis superiors no universitaris	15	18	33
48	Doctorat i estudis de postgrau o especialització	259	346	605
Total		12.436	12.713	25.149

6.2. Titulació acadèmica: per grups d'edats

TITULACIÓ ACADÈMICA	0-16 anys	>16-24 anys	25-44 anys	45-64 anys	>65	Total
No sap llegir ni escriure		1	5	7	46	
Ensenyament primari incomplet. Cert. Escolaritat		32	187	503	668	
Titulació inferior al Grau d'Escolaritat		4	146	557	1.630	
FP primer grau.Oficialia industrial		235	633	832	162	
Graduat Escolar, Batxillerat Elemental o equivalent		1.364	1.502	1.909	982	
Batxillerat Superior o Formació Professional de 2n Grau. Mestria Industrial		438	1.342	2.290	542	
Diplomat d'escoles universitàries		2	341	648	280	
Licenciat universitari, arquitecte o enginyer superior.		128	1.237	1.052	216	
Titulars d'estudis superiors no universitaris		1	22	9	1	
Doctorat i estudis de postgrau o especialització		8	353	198	46	
Població >16 anys o altres	4.590					4.590
TOTAL	4.590	2.213	5.768	8.005	4.573	25.149

7.1. Estadística per país de nacionalitat

País nacionalitat	Homes	Dones	Total	%
101 ALBÀNIA	1	0	1	0,00%
126 ALEMANYA	4	5	9	0,04%
203 ALGÈRIA	0	1	1	0,00%
124 ANDORRA	0	1	1	0,00%
340 ARGENTINA	25	26	51	0,20%
148 ARMÈNIA	6	3	9	0,04%
501 AUSTRÀLIA	0	1	1	0,00%
102 ÀUSTRIA	3	2	5	0,02%
442 AZERBAIDJAN	1	0	1	0,00%
103 BÈLGICA	7	8	15	0,06%
341 BOLÍVIA	26	36	62	0,25%
145 BÒSNIA I HERCEGOVINA	1	1	2	0,01%
342 BRASIL	3	13	16	0,06%
104 BULGÀRIA	15	15	30	0,12%
301 CANADÀ	2	1	3	0,01%
343 COLÒMBIA	54	68	122	0,49%
314 COSTA RICA	1	0	1	0,00%
315 CUBA	11	6	17	0,07%
107 DINAMARCA	1	0	1	0,00%
316 DOMINICA	2	0	2	0,01%
213 EGIPT	1	0	1	0,00%
317 EL SALVADOR	0	3	3	0,01%
345 EQUADOR	18	15	33	0,13%
144 ESLOVÀQUIA	0	1	1	0,00%
147 ESLOVÈNIA	1	2	3	0,01%
108 ESPANYA	11.830	12.075	23.905	95,05%
302 ESTATS UNITS	1	7	8	0,03%
409 FILIPINES	0	1	1	0,00%
109 FINLÀNDIA	3	2	5	0,02%
110 FRANÇA	11	11	22	0,09%
216 GÀMBIA	3	2	5	0,02%
139 GEÒRGIA	3	5	8	0,03%
217 GHANA	2	0	2	0,01%
111 GRÈCIA	0	1	1	0,00%
218 GUINEA	1	0	1	0,00%
320 HAITÍ	0	1	1	0,00%
321 HONDURES	10	35	45	0,18%
112 HONGRIA	1	1	2	0,01%
410 ÍNDIA	5	0	5	0,02%
412 IRAQ	3	2	5	0,02%
113 IRLANDA	1	0	1	0,00%
115 ITÀLIA	59	35	94	0,37%
136 LETÒNIA	2	3	5	0,02%
142 LITUÀNIA	1	2	3	0,01%
227 MALI	2	0	2	0,01%
228 MARROC	76	58	134	0,53%
303 MÈXIC	4	9	13	0,05%
137 MOLDAVIA	1	0	1	0,00%
424 NEPAL	1	0	1	0,00%
323 NICARAGUA	1	4	5	0,02%
233 NÍGER	1	0	1	0,00%
121 PAÏSOS BAIXOS	5	4	9	0,04%
426 PAKISTAN	22	7	29	0,12%
324 PANAMÀ	1	1	2	0,01%
347 PARAGUAI	6	8	14	0,06%

348 PERÚ	20	25	45	0,18%
122 POLÒNIA	2	6	8	0,03%
123 PORTUGAL	10	11	21	0,08%
125 REGNE UNIT	17	11	28	0,11%
326 REPÚBLICA DOMINICANA	7	7	14	0,06%
128 ROMANIA	31	55	86	0,34%
154 RÚSSIA	2	11	13	0,05%
328 SAINT LUCIA	1	0	1	0,00%
239 SENEGAL	9	1	10	0,04%
241 SIERRA LEONE	0	1	1	0,00%
433 SÍRIA	1	0	1	0,00%
236 SUD-ÀFRICA	1	1	2	0,01%
132 SUÏSSA	0	3	3	0,01%
435 TAILÀNDIA	0	6	6	0,02%
248 TUNÍSIA	1	0	1	0,00%
436 TURQUIA	1	0	1	0,00%
143 TXÈQUIA	1	0	1	0,00%
135 UCRAÏNA	12	20	32	0,13%
350 URUGUAI	9	9	18	0,07%
351 VENEÇUELA	8	22	30	0,12%
437 VIETNAM	3	2	5	0,02%
344 XILE	8	0	8	0,03%
407 XINA	53	40	93	0,37%
Total	12.436	12.713	25.149	100,00%

7.2. Estadística per país de nacionalitat: estrangera

Nacionalitat	Homes	Dones	Totals	%
101 ALBANIA	1	0	1	0,08%
102 ÀUSTRIA	3	2	5	0,40%
103 BÈLGICA	7	8	15	1,21%
104 BULGÀRIA	15	15	30	2,41%
107 DINAMARCA	1	0	1	0,08%
109 FINLÀNDIA	3	2	5	0,40%
110 FRANÇA	11	11	22	1,77%
111 GRÈCIA	0	1	1	0,08%
112 HONGRIA	1	1	2	0,16%
113 IRLANDA	1	0	1	0,08%
115 ITÀLIA	59	35	94	7,56%
121 PAÏSOS BAIXOS	5	4	9	0,72%
122 POLONIA	2	6	8	0,64%
123 PORTUGAL	10	11	21	1,69%
124 ANDORRA	0	1	1	0,08%
125 REGNE UNIT	17	11	28	2,25%
126 ALEMANYA	4	5	9	0,72%
128 ROMANIA	31	55	86	6,91%
132 SUÏSSA	0	3	3	0,24%
135 UCRAINA	12	20	32	2,57%
136 LETÒNIA	2	3	5	0,40%
137 MOLDAVIA	1	0	1	0,08%
139 GEORGIA	3	5	8	0,64%
142 LITUÀNIA	1	2	3	0,24%
143 TXÈQUIA	1	0	1	0,08%
144 ESLOVAQUIA	0	1	1	0,08%
145 BÒSNIA I HERCEGOVINA	1	1	2	0,16%
147 ESLOVÈNIA	1	2	3	0,24%
148 ARMÈNIA	6	3	9	0,72%
154 RUSSIA	2	11	13	1,05%
Total Europa	201	219	420	33,76%
203 ALGERIA	0	1	1	0,08%
213 EGIPTE	1	0	1	0,08%
216 GÀMBIA	3	2	5	0,40%
217 GHANA	2	0	2	0,16%
218 GUINEA	1	0	1	0,08%
227 MALI	2	0	2	0,16%
228 MARROC	76	58	134	10,77%
233 NÍGER	1	0	1	0,08%
236 SUD-ÀFRICA	1	1	2	0,16%
239 SENEGAL	9	1	10	0,80%
241 SIERRA LEONE	0	1	1	0,08%
248 TUNÍSIA	1	0	1	0,08%
Total Àfrica	97	64	161	12,94%
301 CANADA	2	1	3	0,24%
302 ESTATS UNITS	1	7	8	0,64%
303 MÈXIC	4	9	13	1,05%
314 COSTA RICA	1	0	1	0,08%
315 CUBA	11	6	17	1,37%
316 DOMINICA	2	0	2	0,16%
317 EL SALVADOR	0	3	3	0,24%
320 HAITÍ	0	1	1	0,08%
321 HONDURES	10	35	45	3,62%
323 NICARAGUA	1	4	5	0,40%
324 PANAMÀ	1	1	2	0,16%
326 REPÚBLICA DOMINICANA	7	7	14	1,13%
328 SAINT LUCIA	1	0	1	0,08%
340 ARGENTINA	25	26	51	4,10%
341 BOLÍVIA	26	36	62	4,98%
342 BRASIL	3	13	16	1,29%

343 COLÒMBIA	54	68	122	9,81%
344 XILE	8	0	8	0,64%
345 EQUADOR	18	15	33	2,65%
347 PARAGUAI	6	8	14	1,13%
348 PERÚ	20	25	45	3,62%
350 URUGUAI	9	9	18	1,45%
351 VENEÇUELA	8	22	30	2,41%
Total Amèrica	218	296	514	41,32%
407 XINA	53	40	93	7,48%
409 FILIPINES	0	1	1	0,08%
410 ÍNDIA	5	0	5	0,40%
412 IRAQ	3	2	5	0,40%
424 NEPAL	1	0	1	0,08%
426 PAKISTAN	22	7	29	2,33%
433 SÍRIA	1	0	1	0,08%
435 TAILÀNDIA	0	6	6	0,48%
436 TURQUIA	1	0	1	0,08%
437 VIETNAM	3	2	5	0,40%
442 AZERBAIDJAN	1	0	1	0,08%
Total Àsia	90	58	148	11,90%
AUSTRÀLIA	0	1	1	0,08%
Total Oceania	0	1	1	0,08%
TOTALS	606	638	1.244	100,00%

7.3. Estadística per nacionalitat: estrangers (10 primeres nacionalitats)

Núm. ordre	Nacionalitat	Homes	Dones	Totals	%
1	228 MARROC	76	58	134	10,77%
2	343 COLÒMBIA	54	68	122	9,81%
3	115 ITÀLIA	59	35	94	7,56%
4	407 XINA	53	40	93	7,48%
5	128 ROMANIA	31	55	86	6,91%
6	341 BOLÍVIA	26	36	62	4,98%
7	340 ARGENTINA	25	26	51	4,10%
8	321 HONDURES	10	35	45	3,62%
9	348 PERÚ	20	25	45	3,62%
10	345 EQUADOR	18	15	33	2,65%
Resta països estrangers		234	245	479	38,50%
TOTAL		606	638	1.244	100,00%

ESTRANGERS	606	638	1.244	4,95%
ESPANYOLS	11.830	12.075	23.905	95,05%
Total Població	12.436	12.713	25.149	100,00%

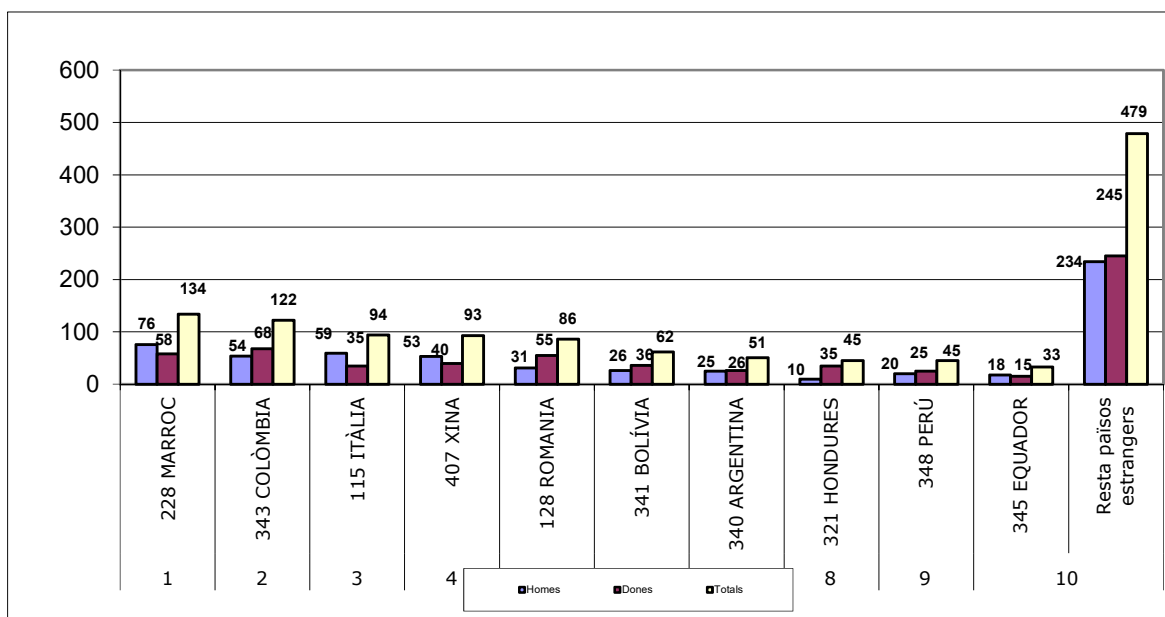

8.1. Estadística per país de naixement

País naixement	Homes	Dones	Totals	%
101-ALBANIA	1	0	1	0,00%
102-AUSTRIA	2	0	2	0,01%
103-BELGICA	9	12	21	0,08%
104-BULGARIA	13	15	28	0,11%
105-TXECOSLOVAQUIA	0	1	1	0,00%
108-ESPANYA	11.515	11.630	23.145	92,03%
109-FINLANDIA	3	2	5	0,02%
110-FRANÇA	32	42	74	0,29%
111-GRECIA	0	1	1	0,00%
112-HONGRIA	1	1	2	0,01%
113-IRLANDA	2	1	3	0,01%
115-ITALIA	34	13	47	0,19%
121-PAISOS BAIXOS	9	8	17	0,07%
122-POLONIA	1	7	8	0,03%
123-PORTUGAL	9	14	23	0,09%
124-ANDORRA	6	3	9	0,04%
125-REGNE UNIT	18	11	29	0,12%
126-ALEMANYA	20	21	41	0,16%
128-ROMANIA	26	49	75	0,30%
132-SUISSA	6	9	15	0,06%
135-UCRAINA	11	23	34	0,14%
136-LETONIA	2	2	4	0,02%
137-MOLDAVIA	1	0	1	0,00%
139-GEORGIA	4	5	9	0,04%
142-LITUANIA	1	1	2	0,01%
144-ESLOVAQUIA	0	1	1	0,00%
145-BOSNIA I HERCEGOVINA	2	1	3	0,01%
148-ARMENIA	5	3	8	0,03%
154-RUSSIA	7	12	19	0,08%
Total Europa	11.740	11.888	23.628	93,95%
203-ALGERIA	1	2	3	0,01%
210-CONGO	0	1	1	0,00%
211-COSTA D'IVORI	0	1	1	0,00%
213-EGIPTE	1	0	1	0,00%
214-ETIÒPIA	2	0	2	0,01%
216-GAMBIA	2	1	3	0,01%
217-GHANA	2	0	2	0,01%
218-GUINEA	1	0	1	0,00%
220-GUINEA EQUATORIAL	0	1	1	0,00%
225-MADAGASCAR	3	0	3	0,01%
227-MALI	2	0	2	0,01%
228-MARROC	98	70	168	0,67%
233-NÍGER	1	0	1	0,00%
236-SUD-ÀFRICA	1	1	2	0,01%
239-SENEGAL	11	1	12	0,05%
241-SIERRA LEONE	0	1	1	0,00%
248-TUNISIA	1	0	1	0,00%
Total Àfrica	126	79	205	0,82%
301-CANADA	0	2	2	0,01%
302-ESTATS UNITS	2	10	12	0,05%
303-MÈXIC	5	16	21	0,08%
314-COSTA RICA	3	2	5	0,02%
315-CUBA	25	36	61	0,24%
316-DOMINICA	3	1	4	0,02%
317-EL SALVADOR	1	5	6	0,02%
319-GUATEMALA	0	1	1	0,00%
320-HAITÌ	0	1	1	0,00%
321-HONDURES	12	34	46	0,18%
323-NICARAGUA	3	6	9	0,04%
324-PANAMA	2	2	4	0,02%
326-REPÚBLICA DOMINICANA	9	32	41	0,16%
328-SAINT LUCIA	1	0	1	0,00%
340-ARGENTINA	83	66	149	0,59%
341-BOLÍVIA	44	71	115	0,46%
342-BRASIL	10	29	39	0,16%
343-COLOMBIA	100	131	231	0,92%
344-XILE	11	8	19	0,08%
345-EQUADOR	50	60	110	0,44%
347-PARAGUAI	10	8	18	0,07%

Pais naixement	Homes	Dones	Totals	%
348-PERU	54	60	114	0,45%
350-URUGUAI	21	32	53	0,21%
351-VENEÇUELA	31	51	82	0,33%
Total Amèrica	480	664	1.144	4,55%
407-XINA	39	48	87	0,35%
409-FILIPINES	2	2	4	0,02%
410-ÍNDIA	5	0	5	0,02%
412-IRAQ	3	2	5	0,02%
413-IRAN	1	2	3	0,01%
420-LÍBAN	2	1	3	0,01%
424-NEPAL	2	7	9	0,04%
426-PAKISTAN	25	7	32	0,13%
433-SÍRIA	1	0	1	0,00%
435-TAILÀNDIA	0	6	6	0,02%
436-TURQUIA	1	0	1	0,00%
437-VIETNAM	5	3	8	0,03%
442-AZERBAIDJAN	1	0	1	0,00%
443-KAZAKHSTAN	2	3	5	0,02%
Total Àsia	89	81	170	0,68%
501-AUSTRÀLIA	1	1	2	0,01%
Total Oceania	1	1	2	0,01%
TOTALS	12.436	12.713	25.149	100,00%

8.2. Comparativa nacionalitat - país de naixement

ord.	País naixement	H	D	Total	ord.	País nacionalitat	H	D	Total
1	343-COLOMBIA	100	131	231	1	228 MARROC	76	58	134
2	228-MARROC	98	70	168	2	343 COLOMBIA	54	68	122
3	340-ARGENTINA	83	66	149	3	115 ITALIA	59	35	94
4	341-BOLÍVIA	44	71	115	4	407 XINA	53	40	93
5	348-PERU	54	60	114	5	128 ROMANIA	31	55	86
6	345-EQUADOR	50	60	110	6	341 BOLÍVIA	26	36	62
7	407-XINA	39	48	87	7	340 ARGENTINA	25	26	51
8	351-VENEÇUELA	31	51	82	8	321 HONDURES	10	35	45
9	128-ROMANIA	26	49	75	9	348 PERU	20	25	45
10	110-FRANÇA	32	42	74	10	345 EQUADOR	18	15	33
11	315-CUBA	25	36	61	11	135 UCRAÏNA	12	20	32
12	350-URUGUAI	21	32	53	12	104 BULGARIA	15	15	30
13	115-ITALIA	34	13	47	13	351 VENEÇUELA	8	22	30
14	321-HONDURES	12	34	46	14	426 PAKISTAN	22	7	29
15	126-ALEMANYA	20	21	41	15	125 REGNE UNIT	17	11	28
16	326-REPUBLICA DOMINICANA	9	32	41	16	110 FRANÇA	11	11	22
17	342-BRASIL	10	29	39	17	123 PORTUGAL	10	11	21
18	135-UCRAÏNA	11	23	34	18	350 URUGUAI	9	9	18
19	426-PAKISTAN	25	7	32	19	315 CUBA	11	6	17
20	125-REGNE UNIT	18	11	29	20	342 BRASIL	3	13	16
21	104-BULGARIA	13	15	28	21	103 BÈLGICA	7	8	15
22	123-PORTUGAL	9	14	23	22	326 REPUBLICA DOMINICANA	7	7	14
23	103-BÈLGICA	9	12	21	23	347 PARAGUAI	6	8	14
24	303-MEXIC	5	16	21	24	154 RUSSIA	2	11	13
25	154-RUSSIA	7	12	19	25	303 MEXIC	4	9	13
26	344-XILE	11	8	19	26	239 SENEGAL	9	1	10
27	347-PARAGUAI	10	8	18	27	121 PAÏSOS BAIXOS	5	4	9
28	121-PAÏSOS BAIXOS	9	8	17	28	126 ALEMANYA	4	5	9
29	132-SUISSA	6	9	15	29	148 ARMENIA	6	3	9
30	239-SENEGAL	11	1	12	30	122 POLONIA	2	6	8
31	302-ESTATS UNITS	2	10	12	31	139 GEORGIA	3	5	8
32	124-ANDORRA	6	3	9	32	302 ESTATS UNITS	1	7	8
33	139-GEORGIA	4	5	9	33	344 XILE	8	0	8
34	323-NICARAGUA	3	6	9	34	435 TAILANDIA	0	6	6
35	424-NEPAL	2	7	9	35	102 AUSTRIA	3	2	5
36	122-POLONIA	1	7	8	36	109 FINLANDIA	3	2	5
37	148-ARMENIA	5	3	8	37	136 LETONIA	2	3	5
38	437-VIETNAM	5	3	8	38	216 GAMBIA	3	2	5
39	317-EL SALVADOR	1	5	6	39	323 NICARAGUA	1	4	5
40	435-TAILANDIA	0	6	6	40	410 INDIA	5	0	5
41	109-FINLANDIA	3	2	5	41	412 IRAQ	3	2	5
42	314-COSTA RICA	3	2	5	42	437 VIETNAM	3	2	5
43	410-INDIA	5	0	5	43	132 SUISSA	0	3	3
44	412-IRAQ	3	2	5	44	142 LITUANIA	1	2	3
45	443-KAZAKHSTAN	2	3	5	45	147 ESLOVENIA	1	2	3
46	136-LETONIA	2	2	4	46	301 CANADA	2	1	3
47	316-DOMINICA	3	1	4	47	317 EL SALVADOR	0	3	3
48	324-PANAMA	2	2	4	48	112 HONGRIA	1	1	2
49	409-FILIPINES	2	2	4	49	145 BOSNIA I HERCEGOVINA	1	1	2
50	113-IRLANDA	2	1	3	50	217 GHANA	2	0	2
51	145-BOSNIA I HERCEGOVINA	2	1	3	51	227 MALI	2	0	2
52	203-ALGERIA	1	2	3	52	236 SUD-AFRICA	1	1	2
53	216-GAMBIA	2	1	3	53	316 DOMINICA	2	0	2
54	225-MADAGASCAR	3	0	3	54	324 PANAMA	1	1	2
55	413-IRAN	1	2	3	55	101 ALBANIA	1	0	1
56	420-LIBAN	2	1	3	56	107 DINAMARCA	1	0	1
57	102-AUSTRIA	2	0	2	57	111 GRECIA	0	1	1
58	112-HONGRIA	1	1	2	58	113 IRLANDA	1	0	1
59	142-LITUANIA	1	1	2	59	124 ANDORRA	0	1	1
60	214-ETIOPIA	2	0	2	60	137 MOLDAVIA	1	0	1
61	217-GHANA	2	0	2	61	143 TXEQUIA	1	0	1
62	227-MALI	2	0	2	62	144 ESLOVAQUIA	0	1	1
63	236-SUD-AFRICA	1	1	2	63	203 ALGERIA	0	1	1
64	301-CANADA	0	2	2	64	213 EGIPTE	1	0	1
65	501-AUSTRALIA	1	1	2	65	218 GUINEA	1	0	1
66	101-ALBANIA	1	0	1	66	233 NIGER	1	0	1
67	105-TXECOSLOVAQUIA	0	1	1	67	241 SIERRA LEONE	0	1	1
68	111-GRECIA	0	1	1	68	248 TUNISIA	1	0	1
69	137-MOLDAVIA	1	0	1	69	314 COSTA RICA	1	0	1
70	144-ESLOVAQUIA	0	1	1	70	320 HAITI	0	1	1
71	210-CONGO	0	1	1	71	328 SAINT LUCIA	1	0	1
72	211-COSTA D'IVORI	0	1	1	72	409 FILIPINES	0	1	1
73	213-EGIPTE	1	0	1	73	424 NEPAL	1	0	1
74	218-GUINEA	1	0	1	74	433 SIRIA	1	0	1
75	220-GUINEA EQUATORIAL	0	1	1	75	436 TURQUIA	1	0	1
76	233-NIGER	1	0	1	76	442 AZERBAIDJAN	1	0	1
77	241-SIERRA LEONE	0	1	1	77	AUSTRALIA	0	1	1
78	248-TUNISIA	1	0	1					
79	319-GUATEMALA	0	1	1					
80	320-HAITI	0	1	1					
81	328-SAINTE LUCIA	1	0	1					
82	433-SIRIA	1	0	1					
83	436-TURQUIA	1	0	1					
84	442-AZERBAIDJAN	1	0	1					

	Total estrangers	921	1.083	2.004	Total estrangers	606	638	1.244
	Total espanyols	11.515	11.630	23.145	Total espanyols	11.830	12.075	23.905
	Total Població	12.436	12.713	25.149	Total Població	12.436	12.713	25.149

8.3. Estadística per província de naixement

Cod. país naix.	País naixement	Província naixement	Homes	Dones	Total
108	ESPANYA	1-ARABA/ÁLAVA	2	4	6
108	ESPANYA	2-ALBACETE	18	29	47
108	ESPANYA	3-ALACANT/ALICANTE	25	21	46
108	ESPANYA	4-ALMERÍA	111	141	253
108	ESPANYA	5-ÁVILA	4	4	8
108	ESPANYA	6-BADAJOS	103	107	210
108	ESPANYA	7-BALEARS ILLES	18	5	23
108	ESPANYA	8-BARCELONA	9.747	9.489	19.236
108	ESPANYA	9-BURGOS	9	10	19
108	ESPANYA	10-CÁCERES	32	36	68
108	ESPANYA	11-CÁDIZ	25	30	55
108	ESPANYA	12-CASTELLÓ/CASTELLÓN	6	15	21
108	ESPANYA	13-CIUDAD REAL	28	29	57
108	ESPANYA	14-CÓRDOBA	130	143	274
108	ESPANYA	15-CORUÑA A	8	9	17
108	ESPANYA	16-CUENCA	15	16	31
108	ESPANYA	17-GIRONA	53	56	109
108	ESPANYA	18-GRANADA	198	239	437
108	ESPANYA	19-GUADALAJARA	4	9	13
108	ESPANYA	20-GIPUZKOA	7	12	19
108	ESPANYA	21-HUELVA	19	29	48
108	ESPANYA	22-HUESCA	31	33	64
108	ESPANYA	23-JAÉN	231	326	558
108	ESPANYA	24-LEÓN	17	18	35
108	ESPANYA	25-LLEIDA	100	92	192
108	ESPANYA	26-LA RIOJA	6	4	10
108	ESPANYA	27-LUGO	6	17	23
108	ESPANYA	28-MADRID	43	50	93
108	ESPANYA	29-MÁLAGA	130	164	294
108	ESPANYA	30-MURCIA	59	80	139
108	ESPANYA	31-NAVARRA	7	7	14
108	ESPANYA	32-OURENSE	13	12	25
108	ESPANYA	33-ASTURIAS	8	11	19
108	ESPANYA	34-PALENCIA	2	5	7
108	ESPANYA	35-LAS PALMAS	6	11	17
108	ESPANYA	36-PONTEVEDRA	11	7	18
108	ESPANYA	37-SALAMANCA	15	10	26
108	ESPANYA	38-SANTA CRUZ D	4	9	13
108	ESPANYA	39-CANTABRIA	5	8	13
108	ESPANYA	40-SEGOVIA	4	4	8
108	ESPANYA	41-SEVILLA	76	80	156
108	ESPANYA	42-SORIA	6	14	20
108	ESPANYA	43-TARRAGONA	67	75	142
108	ESPANYA	44-TERUEL	21	26	47
108	ESPANYA	45-TOLEDO	8	9	17
108	ESPANYA	46-VALÈNCIA/VALENCIA	17	36	53
108	ESPANYA	47-VALLADOLID	6	15	21
108	ESPANYA	48-BIZKAIA	5	18	23
108	ESPANYA	49-ZAMORA	7	8	15
108	ESPANYA	50-ZARAGOZA	35	36	71
108	ESPANYA	51-CEUTA	4	4	8
108	ESPANYA	52-MELILLA	3	8	11
Total províncies espanyoles			11.515	11.630	23.145

Cod. país naix.	País naixement	Província naixement	Homes	Dones	Total
101	ALBANIA	101-ALBÀNIA	1	0	1
102	AUSTRIA	102-ÀUSTRIA	2	0	2
103	BELGICA	103-BÈLGICA	9	12	21
104	BULGARIA	104-BULGÀRIA	13	15	28
105	TXECOSLOVAQUIA	105-TXECOSLOVÀQUIA	0	1	1
109	FINLANDIA	109-FINLÀNDIA	3	2	5
110	FRANÇA	110-FRANÇA	32	42	74
111	GRECIA	111-GRÈCIA	0	1	1
112	HONGRIA	112-HONGRIA	1	1	2
113	IRLANDA	113-IRLANDA	2	1	3
115	ITALIA	115-ITÀLIA	34	13	47
121	PAISOS BAIXOS	121-PAÍSSOS BAIXOS	9	8	17
122	POLONIA	122-POLÒNIA	1	7	8
123	PORTUGAL	123-PORTUGAL	9	14	23
124	ANDORRA	124-ANDORRA	6	3	9
125	REGNE UNIT	125-REGNE UNIT	18	11	29
126	ALEMANYA	126-ALEMANYA	20	21	41
128	ROMANIA	128-ROMANIA	26	49	75
132	SUISSA	132-SUÏSSA	6	9	15
135	UCRAINA	135-UCRAÏNA	11	23	34
136	LETONIA	136-LETÒNIA	2	2	4
137	REPUBLICA MOLDOVA	137-MOLDÀVIA	1	0	1
138	BIELORRUSIA	139-GEÒRGIA	4	5	9
139	GEORGIA	142-LITUÀNIA	1	1	2
142	LITUANIA	144-ESLOVÀQUIA	0	1	1
144	ESLOVAQUIA	145-BÒSNIA I HERCEGOVINA	2	1	3
145	BOSNIA-HERZEGOVINA	148-ARMÈNIA	5	3	8
148	ARMENIA	154-RÚSSIA	7	12	19
154	RUSIA	203-ALGÈRIA	1	2	3
203	ARGELIA	210-CONGO	0	1	1
210	CONGO	211-COSTA D'IVORI	0	1	1
211	COSTA DE MARFIL	213-EGIPTE	1	0	1
213	EGIPTE	214-ETIÒPIA	2	0	2
214	ETIOPIA	216-GÀMBIA	2	1	3
216	GAMBIA	217-GHANA	2	0	2
217	GHANA	218-GUINEA	1	0	1
218	GUINEA	220-GUINEA EQUATORIAL	0	1	1
220	GUINEA ECUATORIAL	225-MADAGASCAR	3	0	3
223	LIBERIA	227-MALI	2	0	2
225	REP. MALGACHE	228-MARROC	98	70	168
227	MALI	233-NÍGER	1	0	1
228	MARROC	236-SUD-ÀFRICA	1	1	2
233	NIGER	239-SENEGAL	11	1	12
236	REP. SUDAFRICANA	241-SIERRA LEONE	0	1	1
239	SENEGAL	248-TUNÍSIA	1	0	1
241	SERRA LLEONA	301-CANADÀ	0	2	2
248	TUNISIA	302-ESTATS UNITS	2	10	12
301	CANADA	303-MÈXIC	5	16	21
302	ESTAT UNITS D,AMERICA	314-COSTA RICA	3	2	5
303	MEXIC	315-CUBA	25	36	61
314	COSTA RICA	316-DOMINICA	3	1	4
315	CUBA	317-EL SALVADOR	1	5	6
316	DOMINICA	319-GUATEMALA	0	1	1
317	EL SALVADOR	320-HAITÍ	0	1	1
319	GUATEMALA	321-HONDURES	12	34	46
320	HAITI	323-NICARAGUA	3	6	9
321	HONDURES	324-PANAMÀ	2	2	4
323	NICARAGUA	326-REPÚBLICA DOMINICANA	9	32	41
324	PANAMA	328-SAINT LUCIA	1	0	1

Cod. país naix.	País naixement	Província naixement	Homes	Dones	Total
326	REPUBLICA DOMINICANA	340-ARGENTINA	83	66	149
340	ARGENTINA	341-BOLÍVIA	44	71	115
341	BOLIVIA	342-BRASIL	10	29	39
342	BRASIL	343-COLÒMBIA	100	131	231
343	COLOMBIA	344-XILE	11	8	19
344	XILE	345-EQUADOR	50	60	110
345	EQUADOR	347-PARAGUAI	10	8	18
347	PARAGUAI	348-PERÚ	54	60	114
348	PERU	350-URUGUAI	21	32	53
350	URUGUAI	351-VENEÇUELA	31	51	82
351	VENEÇUELA	407-XINA	39	48	87
407	XINA	409-FILIPINES	2	2	4
409	FILIPINES	410-ÍNDIA	5	0	5
410	INDIA	412-IRAQ	3	2	5
412	IRAQ	413-IRAN	1	2	3
413	IRAN	420-LÍBAN	2	1	3
416	JORDANIA	424-NEPAL	2	7	9
420	LIBAN	426-PAKISTAN	25	7	32
424	NEPAL	433-SÍRIA	1	0	1
426	PAKISTAN	435-TAILÀNDIA	0	6	6
433	SIRIA	436-TURQUIA	1	0	1
435	TAILÀNDIA	437-VIETNAM	5	3	8
436	TURQUIA	442-AZERBAIDJAN	1	0	1
437	VIET-NAM	443-KAZAKHSTAN	2	3	5
443	KAZAJSTAN	501-AUSTRÀLIA	1	1	2
Total països estrangers			921	1.083	2.004
TOTALS			12.436	12.713	25.149

8.4. Estadística per municipi de naixement

Cod. País	Cod. prov. naix.	Província naixement	Cod. mun. naix.	Municipi naixement	Homes	Dones	Total
108	1	ARABA/ALAVA	59	VITORIA-GASTEIZ	2	4	6
108	2	ALBACETE	3	ALBACETE	0	3	3
108	2	ALBACETE	5	ALBOREA	0	2	2
108	2	ALBACETE	7	ALCALA DEL JÚCAR	0	1	1
108	2	ALBACETE	8	ALCARAZ	1	0	1
108	2	ALBACETE	19	BONILLO (EL)	0	2	2
108	2	ALBACETE	20	CARCELÉN	2	0	2
108	2	ALBACETE	24	CASAS-IBÁÑEZ	0	1	1
108	2	ALBACETE	25	CAUDETE	1	3	4
108	2	ALBACETE	31	FÉREZ	1	0	1
108	2	ALBACETE	33	FUENTE-ALAMO	0	2	2
108	2	ALBACETE	34	FUENTEALBILLA	1	0	1
108	2	ALBACETE	37	HELLIN	5	4	9
108	2	ALBACETE	42	LETUR	0	1	1
108	2	ALBACETE	55	NERPIO	4	5	9
108	2	ALBACETE	56	ONTUR	0	1	1
108	2	ALBACETE	68	ROBLEDO	0	1	1
108	2	ALBACETE	72	SOCOVS	1	0	1
108	2	ALBACETE	74	TOBARRA	1	0	1
108	2	ALBACETE	76	VIANOS	0	1	1
108	2	ALBACETE	77	VILLA DE VES	0	1	1
108	2	ALBACETE	79	VILLAMALEA	1	0	1
108	2	ALBACETE	85	VIVEROS	0	1	1
108	3	ALACANT/ALICANTE	9	ALCOI/ALCOY	0	3	3
108	3	ALACANT/ALICANTE	14	ALACANT/ALICANTE	10	11	21
108	3	ALACANT/ALICANTE	31	BENIDORM	1	0	1
108	3	ALACANT/ALICANTE	49	CALLOSA DE SEGURA	1	0	1
108	3	ALACANT/ALICANTE	59	CREVILLENT	1	1	2
108	3	ALACANT/ALICANTE	65	ELX/ELCHE	2	0	2
108	3	ALACANT/ALICANTE	66	ELDA	1	1	2
108	3	ALACANT/ALICANTE	74	GRANJA DE ROCAMORA	0	1	1
108	3	ALACANT/ALICANTE	95	ONDARA	0	1	1
108	3	ALACANT/ALICANTE	99	ORIHUELA	9	2	11
108	3	ALACANT/ALICANTE	125	SENIJA	0	1	1
108	4	ALMERIA	1	ABLA	17	33	50
108	4	ALMERIA	2	ABRUCENA	15	18	33
108	4	ALMERIA	3	ADRA	0	2	2
108	4	ALMERIA	5	ALBOLODUY	0	1	1
108	4	ALMERIA	6	ALBOX	1	3	4
108	4	ALMERIA	13	ALMERIA	14	20	35
108	4	ALMERIA	16	ANTAS	1	0	1
108	4	ALMERIA	18	ARMUÑA DE ALMANZORA	0	1	1
108	4	ALMERIA	19	BACARES	8	2	10
108	4	ALMERIA	21	BAYARQUE	1	0	1
108	4	ALMERIA	24	BENAHADUX	1	0	1
108	4	ALMERIA	29	BERJA	1	0	1
108	4	ALMERIA	31	CANTORIA	1	2	3
108	4	ALMERIA	32	CARBONERAS	0	1	1
108	4	ALMERIA	34	COBDAR	2	0	2
108	4	ALMERIA	35	CUEVAS DEL ALMANZORA	1	2	3
108	4	ALMERIA	45	FINANA	18	17	35
108	4	ALMERIA	46	FONDÓN	0	1	1
108	4	ALMERIA	47	GADOR	1	0	1
108	4	ALMERIA	50	GÉRGAL	0	1	1
108	4	ALMERIA	52	HUÉRCAL DE ALMERÍA	2	0	2
108	4	ALMERIA	53	HUÉRCAL-OVERA	3	5	8
108	4	ALMERIA	55	INSTINCIÓN	0	1	1
108	4	ALMERIA	60	LUCAINENA DE LAS TORRES	1	0	1
108	4	ALMERIA	62	MACAEL	1	1	2
108	4	ALMERIA	64	MOJÁCAR	0	3	3
108	4	ALMERIA	65	NACIMIENTO	0	1	1
108	4	ALMERIA	66	NIJAR	1	4	5
108	4	ALMERIA	67	OHANES	2	0	2
108	4	ALMERIA	69	OLULA DEL RIO	1	0	1
108	4	ALMERIA	71	PADULES	0	2	2
108	4	ALMERIA	79	ROQUETAS DE MAR	2	1	3
108	4	ALMERIA	83	SERÓN	7	4	11
108	4	ALMERIA	84	SIERRO	0	1	1
108	4	ALMERIA	86	SORBAS	2	2	4
108	4	ALMERIA	87	SUFLI	0	2	2
108	4	ALMERIA	88	TABERNAS	2	0	2
108	4	ALMERIA	89	TABERNO	1	4	5
108	4	ALMERIA	90	TAHAL	1	0	1
108	4	ALMERIA	93	TURRE	0	1	1
108	4	ALMERIA	95	ULEILA DEL CAMPO	0	1	1
108	4	ALMERIA	98	VÉLEZ-BLANCO	0	2	2
108	4	ALMERIA	99	VÉLEZ-RUBIO	0	1	1
108	4	ALMERIA	103	ZURGENA	1	0	1
108	4	ALMERIA	901	TRES VILLAS (LAS)	2	1	3
108	5	ÁVILA	19	ÁVILA	3	1	4
108	5	ÁVILA	73	FLORES DE ÁVILA	0	1	1
108	5	ÁVILA	159	NAVALONGUILLA	0	1	1
108	5	ÁVILA	241	TIEMBLO (EL)	1	1	2
108	6	BADAJÓZ	2	ACEUCHAL	0	1	1
108	6	BADAJÓZ	4	ALANGE	2	3	5
108	6	BADAJÓZ	7	ALCONCHEL	0	1	1
108	6	BADAJÓZ	10	ALMENDRAL	1	2	3
108	6	BADAJÓZ	11	ALMENDRALEJO	2	1	3
108	6	BADAJÓZ	14	AZUAGA	4	2	6
108	6	BADAJÓZ	15	BADAJÓZ	30	23	53
108	6	BADAJÓZ	16	BARCARROTA	0	1	1
108	6	BADAJÓZ	18	BENQUERENCIA DE LA SERENA	1	0	1
108	6	BADAJÓZ	19	BERLANGA	1	2	3
108	6	BADAJÓZ	20	BIENVENIDA	5	8	13
108	6	BADAJÓZ	30	CAPILLA	0	1	1

Cod. País	Cod. prov. naix.	Província naixement	Cod. mun. naix.	Municipi naixement	Homes	Dones	Total
108	6	BADAJOS	31	CARMONITA	1	2	3
108	6	BADAJOS	33	CASAS DE DON PEDRO	1	0	1
108	6	BADAJOS	35	CASTILBLANCO	0	1	1
108	6	BADAJOS	37	CODOSERA (LA)	4	6	10
108	6	BADAJOS	49	FERIA	0	1	1
108	6	BADAJOS	52	FUENTE DE CANTOS	3	2	5
108	6	BADAJOS	53	FUENTE DEL ARCO	1	1	2
108	6	BADAJOS	55	FUENTES DE LEON	1	1	2
108	6	BADAJOS	60	GUARENA	1	1	2
108	6	BADAJOS	63	HERRERA DEL DUQUE	1	3	4
108	6	BADAJOS	64	HIGUERA DE LA SERENA	0	1	1
108	6	BADAJOS	71	LAPA (LA)	1	0	1
108	6	BADAJOS	73	LLERA	1	0	1
108	6	BADAJOS	74	LLERENA	1	5	6
108	6	BADAJOS	83	MÉRIDA	2	2	4
108	6	BADAJOS	88	MONTIJO	2	1	3
108	6	BADAJOS	93	OLIVA DE LA FRONTERA	1	1	2
108	6	BADAJOS	94	OLIVA DE MÉRIDA	1	1	2
108	6	BADAJOS	95	OLIVENZA	9	6	15
108	6	BADAJOS	103	PUEBLA DE LA CALZADA	0	1	1
108	6	BADAJOS	116	SALVALEÓN	0	2	2
108	6	BADAJOS	121	SANTA MARTA	3	0	3
108	6	BADAJOS	123	SAN VICENTE DE ALCANTARA	1	2	3
108	6	BADAJOS	124	SEGURA DE LEON	2	2	4
108	6	BADAJOS	126	SOLANA DE LOS BARROS	2	1	3
108	6	BADAJOS	128	TALAVERA LA REAL	0	1	1
108	6	BADAJOS	129	TALIGA	4	1	5
108	6	BADAJOS	136	USAGRE	1	0	1
108	6	BADAJOS	143	VALVERDE DE LEGANÉS	5	2	7
108	6	BADAJOS	145	VALVERDE DE MÉRIDA	0	1	1
108	6	BADAJOS	149	VILLAFRANCA DE LOS BARROS	3	4	7
108	6	BADAJOS	150	VILLAGARCIA DE LA TORRE	0	4	4
108	6	BADAJOS	151	VILLAGONZALO	0	2	2
108	6	BADAJOS	153	VILLANUEVA DE LA SERENA	2	2	4
108	6	BADAJOS	155	VILLAR DEL REY	0	1	1
108	6	BADAJOS	158	ZAFRA	1	1	2
108	6	BADAJOS	160	ZALAMEA DE LA SERENA	2	0	2
108	7	BALEARS ILLES	2	ALAIOR	1	0	1
108	7	BALEARS ILLES	22	FELANITX	0	1	1
108	7	BALEARS ILLES	26	EIVISSA	1	1	2
108	7	BALEARS ILLES	27	INCA	1	0	1
108	7	BALEARS ILLES	32	MAÓ	2	0	2
108	7	BALEARS ILLES	40	PALMA	12	3	15
108	7	BALEARS ILLES	55	SANTA MARGALIDA	1	0	1
108	8	BARCELONA	1	ABRERA	2	0	2
108	8	BARCELONA	2	AGUILAR DE SEGARRA	1	1	2
108	8	BARCELONA	6	ARENYS DE MAR	0	3	3
108	8	BARCELONA	7	ARENYS DE MUNT	1	4	5
108	8	BARCELONA	9	ARGENTONA	0	1	1
108	8	BARCELONA	10	ARTÉS	4	2	6
108	8	BARCELONA	12	AVINYÓ	1	4	5
108	8	BARCELONA	14	AIGUAFREDA	1	0	1
108	8	BARCELONA	15	BADALONA	95	105	200
108	8	BARCELONA	16	BAGÀ	3	2	5
108	8	BARCELONA	17	BALENYÀ	1	1	2
108	8	BARCELONA	18	BALSARENY	5	5	10
108	8	BARCELONA	19	BARCELONA	1.333	1.323	2.656
108	8	BARCELONA	22	BERGA	4	10	14
108	8	BARCELONA	23	BIGUES I RIELLS DEL FAI	2	2	4
108	8	BARCELONA	24	BORREDA	2	0	2
108	8	BARCELONA	25	BRUC (EL)	1	0	1
108	8	BARCELONA	31	CALAF	1	0	1
108	8	BARCELONA	32	CALDES D'ESTRAC	1	0	1
108	8	BARCELONA	33	CALDES DE MONTBUI	18	24	42
108	8	BARCELONA	34	CALDERS	1	0	1
108	8	BARCELONA	35	CALELLA	5	1	6
108	8	BARCELONA	36	CALONGE DE SEGARRA	1	0	1
108	8	BARCELONA	38	CALLÚS	1	0	1
108	8	BARCELONA	40	CANET DE MAR	1	0	1
108	8	BARCELONA	41	CANOVELLES	1	0	1
108	8	BARCELONA	42	CANOVES I SAMALÚS	0	1	1
108	8	BARCELONA	43	CANYELLES	1	0	1
108	8	BARCELONA	44	CAPELLADES	1	0	1
108	8	BARCELONA	46	CARDEDEU	2	2	4
108	8	BARCELONA	47	CARDONA	4	5	9
108	8	BARCELONA	49	CASSERRES	1	1	2
108	8	BARCELONA	51	CASTELLAR DEL VALLÉS	3.520	3.312	6.832
108	8	BARCELONA	52	CASTELLAR DE N'HUG	1	0	1
108	8	BARCELONA	53	CASTELLBELL I EL VILAR	4	10	14
108	8	BARCELONA	54	CASTELLBISBAL	1	0	1
108	8	BARCELONA	55	CASTELLCIR	0	1	1
108	8	BARCELONA	56	CASTELLDEFELS	3	7	10
108	8	BARCELONA	57	CASTELL DE L'ARENÝ	0	1	1
108	8	BARCELONA	58	CASTELLET I LA GORNAL	1	0	1
108	8	BARCELONA	59	CASTELLFOLLIT DEL BOIX	0	1	1
108	8	BARCELONA	64	CASTELLTERÇOL	4	5	9
108	8	BARCELONA	67	CENTELLES	1	2	3
108	8	BARCELONA	68	CERVELLÓ	2	0	2
108	8	BARCELONA	72	CORBERA DE LLOBREGAT	2	2	4
108	8	BARCELONA	73	CORNELLA DE LLOBREGAT	4	15	19
108	8	BARCELONA	75	DOSRIUS	1	0	1
108	8	BARCELONA	76	ESPARREGUERA	2	1	3
108	8	BARCELONA	77	ESPLUGUES DE LLOBREGAT	25	26	51
108	8	BARCELONA	80	FIGOLS	1	0	1
108	8	BARCELONA	86	FRANQUESES DEL VALLÉS (LE	0	1	1
108	8	BARCELONA	87	GALLIFA	3	3	6
108	8	BARCELONA	88	GARRIGA (LA)	1	1	2

Cod. País	Cod. prov. naix.	Província naixement	Cod. mun. naix.	Municipi naixement	Homes	Dones	Total
108	8	BARCELONA	89	GAVÀ	3	1	4
108	8	BARCELONA	91	GELIDA	3	1	4
108	8	BARCELONA	92	GIRONELLA	0	5	5
108	8	BARCELONA	95	GRANERA	0	1	1
108	8	BARCELONA	96	GRANOLLERS	22	28	50
108	8	BARCELONA	97	GUALBA	0	1	1
108	8	BARCELONA	99	GUARDIOLA DE BERGUEDA	0	2	2
108	8	BARCELONA	101	HOSPITALET DE LLOBREGAT (39	43	82
108	8	BARCELONA	102	IGUALADA	9	7	16
108	8	BARCELONA	105	LLAGOSTA (LA)	1	1	2
108	8	BARCELONA	106	LLINARS DEL VALLÈS	1	0	1
108	8	BARCELONA	107	LLIÇA D'AMUNT	2	9	11
108	8	BARCELONA	108	LLIÇA DE VALL	3	2	5
108	8	BARCELONA	109	LLUÇA	1	0	1
108	8	BARCELONA	110	MALGRAT DE MAR	2	1	3
108	8	BARCELONA	112	MANLLEU	3	2	5
108	8	BARCELONA	113	MANRESA	21	18	39
108	8	BARCELONA	114	MARTORELL	2	0	2
108	8	BARCELONA	115	MARTORELLES	0	2	2
108	8	BARCELONA	118	MASNOU (EL)	1	2	3
108	8	BARCELONA	119	MASQUEFA	1	1	2
108	8	BARCELONA	120	MATADEPERA	9	13	22
108	8	BARCELONA	121	MATARÓ	9	9	18
108	8	BARCELONA	122	MEDIONA	0	1	1
108	8	BARCELONA	123	MOLINS DE REI	7	6	13
108	8	BARCELONA	124	MOLLET DEL VALLÈS	24	22	46
108	8	BARCELONA	125	MONTCADA I REIXAC	14	22	36
108	8	BARCELONA	126	MONTGAT	0	1	1
108	8	BARCELONA	127	MONISTROL DE MONTSERRAT	0	3	3
108	8	BARCELONA	128	MONISTROL DE CALDERS	4	1	5
108	8	BARCELONA	132	MONTMAJOR	0	1	1
108	8	BARCELONA	133	MONTMANEU	1	1	2
108	8	BARCELONA	134	FIGARO-MONTMANY	1	1	2
108	8	BARCELONA	135	MONTMELÓ	1	1	2
108	8	BARCELONA	136	MONTORNÈS DEL VALLÈS	2	0	2
108	8	BARCELONA	138	MOIA	4	3	7
108	8	BARCELONA	139	MURA	1	0	1
108	8	BARCELONA	140	NAVARCLES	1	2	3
108	8	BARCELONA	141	NAVÀS	2	7	9
108	8	BARCELONA	144	OLVAN	1	1	2
108	8	BARCELONA	145	OLÈRDOLA	0	1	1
108	8	BARCELONA	147	OLESA DE MONTSERRAT	1	4	5
108	8	BARCELONA	149	OLOST	3	0	3
108	8	BARCELONA	151	ORISTÀ	3	1	4
108	8	BARCELONA	155	PALAFOLLS	0	2	2
108	8	BARCELONA	156	PALAU-SOLITÀ I PLEGAMANS	6	5	11
108	8	BARCELONA	157	PALLEJÀ	2	2	4
108	8	BARCELONA	159	PARETS DEL VALLÈS	3	0	3
108	8	BARCELONA	161	PIERA	3	2	5
108	8	BARCELONA	163	PINEDA DE MAR	2	0	2
108	8	BARCELONA	164	PLA DEL PENEDES (EL)	1	0	1
108	8	BARCELONA	166	POBLA DE LILLET (LA)	3	4	7
108	8	BARCELONA	167	POLINYA	4	6	10
108	8	BARCELONA	169	PRAT DE LLOBREGAT (EL)	1	1	2
108	8	BARCELONA	172	PREMIÀ DE MAR	4	0	4
108	8	BARCELONA	175	PUIG-REIG	14	15	29
108	8	BARCELONA	179	RELLINARS	0	1	1
108	8	BARCELONA	180	RIPOLLET	21	27	48
108	8	BARCELONA	181	ROCA DEL VALLÈS (LA)	0	1	1
108	8	BARCELONA	182	PONT DE VILOMARA I ROCAFO	0	1	1
108	8	BARCELONA	183	RODA DE TER	1	1	2
108	8	BARCELONA	184	RUBI	18	12	30
108	8	BARCELONA	187	SABADELL	3.706	3.567	7.273
108	8	BARCELONA	190	SALDES	1	0	1
108	8	BARCELONA	191	SALIENT	8	11	19
108	8	BARCELONA	192	SANTPEDOR	1	0	1
108	8	BARCELONA	194	SANT ADRIÀ DE BESÒS	3	5	8
108	8	BARCELONA	200	SANT BOI DE LLOBREGAT	2	1	3
108	8	BARCELONA	202	SANT CELONI	1	2	3
108	8	BARCELONA	205	SANT CUGAT DEL VALLÈS	90	62	152
108	8	BARCELONA	206	SANT CUGAT SESGARRIGUES	0	1	1
108	8	BARCELONA	209	SANT FOST DE CAMPSENTELLE	0	2	2
108	8	BARCELONA	210	SANT FELIU DE CODINES	6	4	10
108	8	BARCELONA	211	SANT FELIU DE LLOBREGAT	4	3	7
108	8	BARCELONA	213	SANT FRUITOS DE BAGES	1	1	2
108	8	BARCELONA	214	VILASSAR DE DALT	0	1	1
108	8	BARCELONA	215	SANT HIPOLIT DE VOLTREGA	0	1	1
108	8	BARCELONA	217	SANT JOAN DESPI	0	1	1
108	8	BARCELONA	218	SANT JOAN DE VILATORRADA	1	1	2
108	8	BARCELONA	219	VILASSAR DE MAR	1	1	2
108	8	BARCELONA	221	SANT JUST DESVERN	1	0	1
108	8	BARCELONA	222	SANT LLORENÇ D'HORTONS	1	0	1
108	8	BARCELONA	223	SANT LLORENÇ SAVALL	39	50	89
108	8	BARCELONA	224	SANT MARTI DE CENTELLES	0	1	1
108	8	BARCELONA	228	SANT MARTI SESGUEIOLAS	0	1	1
108	8	BARCELONA	229	SANT MATEU DE BAGES	1	0	1
108	8	BARCELONA	230	PREMIÀ DE DALT	3	1	4
108	8	BARCELONA	231	SANT PERE DE RIBES	0	1	1
108	8	BARCELONA	233	SANT PERE DE TORELLO	1	1	2
108	8	BARCELONA	235	SANT POL DE MAR	0	1	1
108	8	BARCELONA	236	SANT QUINTI DE MEDIONA	0	1	1
108	8	BARCELONA	238	SANT QUIRZE DEL VALLÈS	21	18	39
108	8	BARCELONA	240	SANT SADURNÍ D'ANOIA	0	2	2
108	8	BARCELONA	245	SANTA COLOMA DE GRAMENET	32	50	82
108	8	BARCELONA	248	SANTA EULALIA DE RONÇANA	2	3	5
108	8	BARCELONA	250	SANTA MARGARIDA DE MONTBU	0	1	1
108	8	BARCELONA	252	BARBERÀ DEL VALLÈS	56	58	114

Cod. País	Cod. prov. naix.	Provincia naixement	Cod. mun. naix.	Municipi naixement	Homes	Dones	Total
108	8	BARCELONA	254	ESQUIROL (L')	2	0	2
108	8	BARCELONA	258	SANTA MARIA D'OLÓ	3	3	6
108	8	BARCELONA	260	SANTA PERPÈTUA DE MOGODA	8	16	24
108	8	BARCELONA	262	SANT VICENÇ DE CASTELLET	1	4	5
108	8	BARCELONA	265	SANT VICENÇ DE TORELLO	0	1	1
108	8	BARCELONA	266	CERDANYOLA DEL VALLÈS	14	19	33
108	8	BARCELONA	267	SENTMENAT	37	44	81
108	8	BARCELONA	268	CERCS	5	8	13
108	8	BARCELONA	270	SITGES	1	6	7
108	8	BARCELONA	273	SUBIRATS	0	1	1
108	8	BARCELONA	274	SURIA	2	0	2
108	8	BARCELONA	276	TAGAMANENT	0	1	1
108	8	BARCELONA	277	TALAMANCA	2	1	3
108	8	BARCELONA	279	TERRASSA	294	286	580
108	8	BARCELONA	282	TIANA	2	0	2
108	8	BARCELONA	283	TONA	2	2	4
108	8	BARCELONA	284	TORDERA	0	3	3
108	8	BARCELONA	285	TORELLO	2	0	2
108	8	BARCELONA	289	TORRELLES DE LLOBREGAT	1	0	1
108	8	BARCELONA	290	ULLASTRELL	0	1	1
108	8	BARCELONA	291	VACARISSES	2	3	5
108	8	BARCELONA	293	VALLCEBRE	1	0	1
108	8	BARCELONA	294	VALLGORGUINA	0	1	1
108	8	BARCELONA	297	VECIANA	0	1	1
108	8	BARCELONA	298	VIC	9	17	26
108	8	BARCELONA	299	VILADA	1	0	1
108	8	BARCELONA	300	VILADECAVALLS	1	3	4
108	8	BARCELONA	301	VILADECAÑS	1	5	6
108	8	BARCELONA	305	VILAFRANCA DEL PENEDES	3	6	9
108	8	BARCELONA	307	VILANOVA I LA GELTRU	3	5	8
108	8	BARCELONA	308	VIVER I SERRATEIX	1	1	2
108	8	BARCELONA	902	VILANOVA DEL VALLÈS	1	1	2
108	8	BARCELONA	904	BADIA DEL VALLÈS	10	4	14
108	9	BURGOS	59	BURGOS	3	3	6
108	9	BURGOS	152	GUMIEL DE MERCADO	0	2	2
108	9	BURGOS	213	MERINDAD DE CUESTA-URRIA	1	0	1
108	9	BURGOS	219	MIRANDA DE EBRO	1	1	2
108	9	BURGOS	238	ONA	0	1	1
108	9	BURGOS	261	PEÑARANDA DE DUERO	1	0	1
108	9	BURGOS	289	QUINTANAR DE LA SIERRA	0	2	2
108	9	BURGOS	303	RABANOS	1	0	1
108	9	BURGOS	363	SASAMÓN	2	1	3
108	10	CÁCERES	4	ACEHUCHE	0	1	1
108	10	CÁCERES	11	ALDEACENTENERA	1	2	3
108	10	CÁCERES	15	ALDEANUEVA DEL CAMINO	1	0	1
108	10	CÁCERES	16	ALDEHUELA DE JERTE	0	1	1
108	10	CÁCERES	22	ARROYOMOLINOS DE LA VERA	0	1	1
108	10	CÁCERES	32	BROZAS	1	0	1
108	10	CÁCERES	37	CÁCERES	4	2	6
108	10	CÁCERES	61	CECLAVIN	3	4	7
108	10	CÁCERES	67	CORIA	1	0	1
108	10	CÁCERES	70	DELEITOSA	0	1	1
108	10	CÁCERES	78	GARGANTA (LA)	0	1	1
108	10	CÁCERES	85	GORDO (EL)	1	2	3
108	10	CÁCERES	96	HERVAS	1	0	1
108	10	CÁCERES	104	JARAZ DE LA VERA	1	0	1
108	10	CÁCERES	109	LOGROSAN	0	1	1
108	10	CÁCERES	111	MADRIGAL DE LA VERA	0	2	2
108	10	CÁCERES	116	MALPARTIDA DE PLASENCIA	1	2	3
108	10	CÁCERES	125	MONROY	0	1	1
108	10	CÁCERES	128	MORALEJA	0	1	1
108	10	CÁCERES	131	NAVALMORAL DE LA MATA	2	1	3
108	10	CÁCERES	134	NAVEZUELAS	0	1	1
108	10	CÁCERES	140	PERALEDA DE LA MATA	1	0	1
108	10	CÁCERES	148	PLASENCIA	3	1	4
108	10	CÁCERES	157	ROBLEDILLO DE LA VERA	1	1	2
108	10	CÁCERES	158	ROBLEDILLO DE TRUJILLO	0	2	2
108	10	CÁCERES	159	ROBLEDOLLANO	1	0	1
108	10	CÁCERES	170	SANTIAGO DEL CAMPO	1	0	1
108	10	CÁCERES	175	SERRADILLA	2	2	4
108	10	CÁCERES	180	TALAYUELA	1	0	1
108	10	CÁCERES	188	TORRE DE SANTA MARIA	2	0	2
108	10	CÁCERES	200	VALDELACASA DE TAJO	0	2	2
108	10	CÁCERES	203	VALENCIA DE ALCANTARA	1	1	2
108	10	CÁCERES	212	VILLANUEVA DE LA VERA	1	2	3
108	10	CÁCERES	217	ZARZA DE MONTANECHEZ	0	1	1
108	10	CÁCERES	219	ZORITA	1	0	1
108	11	CÁDIZ	2	ALCALÁ DEL VALLE	1	0	1
108	11	CÁDIZ	4	ALGECIRAS	3	1	4
108	11	CÁDIZ	5	ALGODONALES	0	1	1
108	11	CÁDIZ	6	ARCOS DE LA FRONTERA	2	0	2
108	11	CÁDIZ	7	BARBATE	0	2	2
108	11	CÁDIZ	8	BARRIOS (LOS)	1	0	1
108	11	CÁDIZ	10	BORNOS	0	1	1
108	11	CÁDIZ	12	CÁDIZ	2	7	9
108	11	CÁDIZ	17	ESPERA	1	0	1
108	11	CÁDIZ	19	GRAZALEMA	1	0	1
108	11	CÁDIZ	20	JEREZ DE LA FRONTERA	3	5	8
108	11	CÁDIZ	21	JIMENA DE LA FRONTERA	1	0	1
108	11	CÁDIZ	22	LÍNEA DE LA CONCEPCIÓN (L)	4	5	9
108	11	CÁDIZ	27	PUERTO DE SANTA MARIA (EL)	1	1	2
108	11	CÁDIZ	28	PUERTO REAL	1	1	2
108	11	CÁDIZ	30	ROTA	0	2	2
108	11	CÁDIZ	31	SAN FERNANDO	1	0	1
108	11	CÁDIZ	32	SANLUCAR DE BARRAMEDA	2	0	2
108	11	CÁDIZ	34	SETENIL DE LAS BODEGAS	0	1	1
108	11	CÁDIZ	35	TARIFA	1	0	1

Cod. País	Cod. prov. naix.	Província naixement	Cod. mun. naix.	Municipi naixement	Homes	Dones	Total
108	11	CÁDIZ	41	VILLAMARTÍN	0	1	1
108	11	CÁDIZ	42	ZAHARA	0	2	2
108	12	CASTELLÓ/CASTELLÓN	4	ALCALÁ DE XIVERT	0	2	2
108	12	CASTELLÓ/CASTELLÓN	11	ALMENARA	1	0	1
108	12	CASTELLÓ/CASTELLÓN	27	BENICARLÓ	0	1	1
108	12	CASTELLÓ/CASTELLÓN	32	BORRIANA/BURRIANA	0	1	1
108	12	CASTELLÓ/CASTELLÓN	38	CASTELLFORT	0	1	1
108	12	CASTELLÓ/CASTELLÓN	40	CASTELLÓ DE LA PLANA	1	3	4
108	12	CASTELLÓ/CASTELLÓN	46	CIRAT	0	1	1
108	12	CASTELLÓ/CASTELLÓN	48	CORTES DE ARENOSO	0	1	1
108	12	CASTELLÓ/CASTELLÓN	61	FORCALL	0	1	1
108	12	CASTELLÓ/CASTELLÓN	80	MORELLA	1	0	1
108	12	CASTELLÓ/CASTELLÓN	117	TORREBLANCA	0	1	1
108	12	CASTELLÓ/CASTELLÓN	119	TORRE D'EN BESORA (LA)	0	1	1
108	12	CASTELLÓ/CASTELLÓN	126	VALL D'UIXÓ (LA)	1	1	2
108	12	CASTELLÓ/CASTELLÓN	138	VINARÓS	2	0	2
108	12	CASTELLÓ/CASTELLÓN	141	ZORITA DEL MAESTRAZGO	0	1	1
108	13	CIUDAD REAL	2	AGUDO	0	1	1
108	13	CIUDAD REAL	3	ALAMILLO	3	1	4
108	13	CIUDAD REAL	5	ALCAZAR DE SAN JUAN	0	2	2
108	13	CIUDAD REAL	8	ALCUBILLAS	0	4	4
108	13	CIUDAD REAL	9	ALDEA DEL REY	1	0	1
108	13	CIUDAD REAL	10	ALHAMBRA	1	0	1
108	13	CIUDAD REAL	11	ALMADEN	3	1	4
108	13	CIUDAD REAL	16	ALMURADIEL	0	1	1
108	13	CIUDAD REAL	21	ARROBA DE LOS MONTES	1	0	1
108	13	CIUDAD REAL	34	CIUDAD REAL	2	2	4
108	13	CIUDAD REAL	35	CORRAL DE CALATRAVA	0	1	1
108	13	CIUDAD REAL	37	COZAR	2	1	3
108	13	CIUDAD REAL	43	FUENLLANA	1	0	1
108	13	CIUDAD REAL	46	GUADALMEZ	0	1	1
108	13	CIUDAD REAL	49	HORCAJO DE LOS MONTES	1	0	1
108	13	CIUDAD REAL	53	MANZANARES	2	0	2
108	13	CIUDAD REAL	54	MEMBRILLA	0	1	1
108	13	CIUDAD REAL	55	MESTANZA	0	2	2
108	13	CIUDAD REAL	65	PORZUNA	1	1	2
108	13	CIUDAD REAL	71	PUERTOLLANO	4	3	7
108	13	CIUDAD REAL	73	SACERUELA	1	0	1
108	13	CIUDAD REAL	74	SAN CARLOS DEL VALLE	1	0	1
108	13	CIUDAD REAL	77	SANTA CRUZ DE MUDELA	1	0	1
108	13	CIUDAD REAL	82	TOMELLOSO	0	1	1
108	13	CIUDAD REAL	84	TORRE DE JUAN ABAD	1	1	2
108	13	CIUDAD REAL	85	TORRENUEVA	1	0	1
108	13	CIUDAD REAL	87	VALDEPENAS	1	4	5
108	13	CIUDAD REAL	93	VILLANUEVA DE LOS INFANTE	0	1	1
108	14	CÓRDOBA	2	AGUILAR DE LA FRONTERA	2	2	4
108	14	CÓRDOBA	3	ALCARACEJOS	0	1	1
108	14	CÓRDOBA	4	ALMEDINILLA	0	1	1
108	14	CÓRDOBA	5	ALMODOVAR DEL RÍO	3	1	4
108	14	CÓRDOBA	7	BAENA	11	7	18
108	14	CÓRDOBA	8	BELALCAZAR	1	1	2
108	14	CÓRDOBA	9	BELMEZ	0	4	4
108	14	CÓRDOBA	11	BLÁZQUEZ (LOS)	2	0	2
108	14	CÓRDOBA	12	BUJALANCE	1	1	2
108	14	CÓRDOBA	13	CABRA	3	2	5
108	14	CÓRDOBA	14	CANETE DE LAS TORRES	4	3	7
108	14	CÓRDOBA	17	CARLOTA (LA)	1	2	3
108	14	CÓRDOBA	18	CARPIO (EL)	0	1	1
108	14	CÓRDOBA	19	CASTRO DEL RÍO	5	4	9
108	14	CÓRDOBA	20	CONQUISTA	1	1	2
108	14	CÓRDOBA	21	CÓRDOBA	23	39	62
108	14	CÓRDOBA	25	ESPEJO	0	1	1
108	14	CÓRDOBA	27	FERNAN-NÚÑEZ	3	1	4
108	14	CÓRDOBA	29	FUENTE OBEJUNA	2	0	2
108	14	CÓRDOBA	30	FUENTE PALMERA	2	0	2
108	14	CÓRDOBA	33	GUADALCAZAR	1	1	2
108	14	CÓRDOBA	34	GUIJO (EL)	6	8	14
108	14	CÓRDOBA	35	HINOJOSA DEL DUQUE	0	1	1
108	14	CÓRDOBA	36	HORNACHUELOS	8	3	11
108	14	CÓRDOBA	37	IZNAJAR	2	4	6
108	14	CÓRDOBA	38	LUCENA	4	9	14
108	14	CÓRDOBA	39	LUQUE	1	1	2
108	14	CÓRDOBA	40	MONTALBÁN DE CÓRDOBA	2	2	4
108	14	CÓRDOBA	42	MONTILLA	1	0	1
108	14	CÓRDOBA	43	MONTORO	1	0	1
108	14	CÓRDOBA	44	MONTURQUE	1	0	1
108	14	CÓRDOBA	45	MORILES	0	2	2
108	14	CÓRDOBA	46	NUEVA CARTEYA	1	2	3
108	14	CÓRDOBA	48	PALENCIANA	0	1	1
108	14	CÓRDOBA	49	PALMA DEL RÍO	1	3	4
108	14	CÓRDOBA	52	PENARROYA-PUEBLONUEVO	5	5	10
108	14	CÓRDOBA	53	POSADAS	0	1	1
108	14	CÓRDOBA	54	POZOBLANCO	0	1	1
108	14	CÓRDOBA	55	PRIEGO DE CÓRDOBA	7	3	10
108	14	CÓRDOBA	56	PUENTE GENIL	8	10	18
108	14	CÓRDOBA	57	RAMBLA (LA)	1	0	1
108	14	CÓRDOBA	58	RUTE	4	2	6
108	14	CÓRDOBA	59	SAN SEBASTIÁN DE LOS BALL	2	5	7
108	14	CÓRDOBA	60	SANTAELLA	0	1	1
108	14	CÓRDOBA	61	SANTA EUFEMIA	3	0	3
108	14	CÓRDOBA	65	VICTORIA (LA)	1	2	3
108	14	CÓRDOBA	66	VILLA DEL RÍO	0	1	1
108	14	CÓRDOBA	70	VILLANUEVA DEL DUQUE	3	1	4
108	14	CÓRDOBA	71	VILLANUEVA DEL REY	1	1	2
108	14	CÓRDOBA	73	VILLAVICIOSA DE CÓRDOBA	1	0	1
108	14	CÓRDOBA	74	VISO (EL)	1	1	2
108	15	CORUNA A	11	BOIRO	0	1	1

Cod. País	Cod. prov. naix.	Província naixement	Cod. mun. naix.	Municipi naixement	Homes	Dones	Total
108	15	CORUNA A	22	CEDEIRA	0	1	1
108	15	CORUNA A	23	CEE	1	0	1
108	15	CORUNA A	30	CORUNA (A)	2	1	3
108	15	CORUNA A	31	CULLEREDO	1	0	1
108	15	CORUNA A	36	FERROL	1	2	3
108	15	CORUNA A	42	LOUSAME	1	1	2
108	15	CORUNA A	61	ORTIGUEIRA	1	0	1
108	15	CORUNA A	73	RIBEIRA	0	1	1
108	15	CORUNA A	79	SANTISO	0	1	1
108	15	CORUNA A	85	TOURO	0	1	1
108	15	CORUNA A	87	VALDOVIÑO	1	0	1
108	16	CUENCA	7	ALBERCA DE ZANCARA (LA)	0	1	1
108	16	CUENCA	13	ALGARRA	0	1	1
108	16	CUENCA	46	CANADA DEL HOYO	1	0	1
108	16	CUENCA	57	CARRASCOSA	0	2	2
108	16	CUENCA	61	CASAS DE FERNANDO ALONSO	0	1	1
108	16	CUENCA	67	CASTEJÓN	1	0	1
108	16	CUENCA	78	CUENCA	4	2	6
108	16	CUENCA	110	HUERTA DE LA OBISPALIA	0	1	1
108	16	CUENCA	135	MOYA	1	0	1
108	16	CUENCA	160	PINEDA DE GIGÜELA	0	1	1
108	16	CUENCA	170	PRIEGO	1	1	2
108	16	CUENCA	172	PUEBLA DE ALMENARA	0	1	1
108	16	CUENCA	174	PUEBLA DEL SALVADOR	1	0	1
108	16	CUENCA	189	SALVACANETE	1	1	2
108	16	CUENCA	194	SANTA CRUZ DE MOYA	1	0	1
108	16	CUENCA	225	VALDEMORILLO DE LA SIERRA	1	0	1
108	16	CUENCA	238	VARA DE REY	1	0	1
108	16	CUENCA	245	VILLALBA DE LA SIERRA	0	1	1
108	16	CUENCA	251	VILLANUEVA DE LA JARA	2	2	4
108	16	CUENCA	278	ZAFRILLA	0	1	1
108	17	GIRONA	7	AMER	1	0	1
108	17	GIRONA	9	ARBUCIES	1	0	1
108	17	GIRONA	15	BANYOLES	0	1	1
108	17	GIRONA	19	BESALÚ	0	1	1
108	17	GIRONA	20	BESCANÓ	0	1	1
108	17	GIRONA	23	BLANES	2	3	5
108	17	GIRONA	27	BREDA	0	1	1
108	17	GIRONA	34	CALONGE I SANT ANTONI	0	1	1
108	17	GIRONA	36	CAMPDEVANOL	0	4	4
108	17	GIRONA	39	CAMPRODON	2	3	5
108	17	GIRONA	47	CASTELLO D'EMPÚRIES	0	1	1
108	17	GIRONA	50	CERVIA DE TER	2	0	2
108	17	GIRONA	56	CORNELLA DEL TERRI	1	0	1
108	17	GIRONA	62	ESCALA (L')	1	0	1
108	17	GIRONA	66	FIGUERES	4	1	5
108	17	GIRONA	79	GIRONA	7	8	15
108	17	GIRONA	89	LLAGOSTERA	1	0	1
108	17	GIRONA	95	LLORET DE MAR	2	1	3
108	17	GIRONA	96	LLOSSES (LES)	1	0	1
108	17	GIRONA	101	MASSANES	0	1	1
108	17	GIRONA	107	MOLLÓ	0	1	1
108	17	GIRONA	114	OLOT	2	2	4
108	17	GIRONA	117	PALAFRUGELL	1	0	1
108	17	GIRONA	118	PALAMÓS	1	1	2
108	17	GIRONA	120	PALAU-SAVERDERA	0	1	1
108	17	GIRONA	122	PALMEROLA	1	0	1
108	17	GIRONA	123	PALOL DE REVARDIT	0	1	1
108	17	GIRONA	125	PARDINES	1	0	1
108	17	GIRONA	133	PLANES D'HOSTOLES (LES)	0	1	1
108	17	GIRONA	134	PLANOLES	0	1	1
108	17	GIRONA	138	PORTBOU	1	0	1
108	17	GIRONA	141	PUIGCERDA	0	1	1
108	17	GIRONA	145	RIBES DE FRESER	1	0	1
108	17	GIRONA	147	RIPOLL	4	3	7
108	17	GIRONA	148	RIUDARENES	0	1	1
108	17	GIRONA	152	ROSES	2	0	2
108	17	GIRONA	153	RUPIÀ	0	1	1
108	17	GIRONA	159	SANT FELIU DE BUIXALLEU	1	1	2
108	17	GIRONA	160	SANT FELIU DE GUIXOLS	2	4	6
108	17	GIRONA	164	SANT HILARI SACALM	1	3	4
108	17	GIRONA	167	SANT JOAN DE LES ABADÉSSE	1	1	2
108	17	GIRONA	169	SANT JULIA DE RAMIS	1	0	1
108	17	GIRONA	170	VALLFOGONA DE RIPOLLÉS	1	0	1
108	17	GIRONA	180	SANTA COLOMA DE FARNERS	1	0	1
108	17	GIRONA	185	SANT JOAN LES FONTS	0	1	1
108	17	GIRONA	199	TORROELLA DE MONTGRI	3	1	4
108	17	GIRONA	206	URÚS	1	0	1
108	17	GIRONA	207	VALL D'EN BAS (LA)	0	1	1
108	17	GIRONA	210	VENTALLO	1	1	2
108	17	GIRONA	213	VIDRERES	0	1	1
108	17	GIRONA	221	VILAFANT	1	0	1
108	17	GIRONA	233	VILOBÍ D'ONYAR	0	1	1
108	18	GRANADA	2	ALAMEDILLA	0	2	2
108	18	GRANADA	6	ALBUNOL	0	1	1
108	18	GRANADA	12	ALGARINEJO	2	1	3
108	18	GRANADA	13	ALHAMA DE GRANADA	5	7	12
108	18	GRANADA	15	ALICÚN DE ORTEGA	0	1	1
108	18	GRANADA	17	ALMUNECAR	1	1	2
108	18	GRANADA	18	ALQUIFE	0	1	1
108	18	GRANADA	20	ARENAS DEL REY	0	3	3
108	18	GRANADA	21	ARMILLA	0	1	1
108	18	GRANADA	23	BAZA	7	10	17
108	18	GRANADA	25	BEAS DE GUADIX	1	1	2
108	18	GRANADA	27	BENALUA	2	6	8
108	18	GRANADA	29	BENAMAUREL	0	3	3
108	18	GRANADA	30	BÉRCHULES	1	0	1

Cod. País	Cod. prov. naix.	Provincia naixement	Cod. mun. naix.	Municipi naixement	Homes	Dones	Total
108	18	GRANADA	39	CANILES	1	1	2
108	18	GRANADA	45	CASTILLÉJAR	12	16	28
108	18	GRANADA	46	CASTRIL	2	1	3
108	18	GRANADA	49	COGOLLOS DE GUADIX	1	0	1
108	18	GRANADA	56	CULLAR	2	3	5
108	18	GRANADA	59	CHAUCHINA	0	1	1
108	18	GRANADA	61	CHIMENEAS	1	0	1
108	18	GRANADA	64	DEHESAS DE GUADIX	1	0	1
108	18	GRANADA	66	DEIFONTES	0	1	1
108	18	GRANADA	67	DIEZMA	3	2	5
108	18	GRANADA	69	DÓLAR	0	1	1
108	18	GRANADA	76	FONELAS	1	4	5
108	18	GRANADA	78	FREILA	1	4	5
108	18	GRANADA	79	FUENTE VAQUEROS	0	1	1
108	18	GRANADA	82	GALERA	2	2	4
108	18	GRANADA	85	GOR	1	4	5
108	18	GRANADA	86	GORAFE	2	0	2
108	18	GRANADA	87	GRANADA	17	21	38
108	18	GRANADA	88	GUADAHORTUNA	15	13	28
108	18	GRANADA	89	GUADIX	9	10	19
108	18	GRANADA	95	GÜEVÉJAR	0	1	1
108	18	GRANADA	97	HUENEJA	7	8	15
108	18	GRANADA	98	HUESCAR	1	2	3
108	18	GRANADA	100	HUETOR TAJAR	2	1	3
108	18	GRANADA	101	HUÉTOR VEGA	0	1	1
108	18	GRANADA	102	ILLORA	5	3	8
108	18	GRANADA	105	IZNALLOZ	2	4	6
108	18	GRANADA	107	JAYENA	0	1	1
108	18	GRANADA	108	JEREZ DEL MARQUESADO	0	1	1
108	18	GRANADA	109	JETE	0	2	2
108	18	GRANADA	116	LANJARÓN	1	1	2
108	18	GRANADA	122	LOJA	13	12	25
108	18	GRANADA	127	MARACENA	0	1	1
108	18	GRANADA	135	MONTEFRIO	1	2	3
108	18	GRANADA	136	MONTEJICAR	1	1	2
108	18	GRANADA	137	MONTILLANA	0	3	3
108	18	GRANADA	138	MORALEDA DE ZAFAYONA	1	0	1
108	18	GRANADA	140	MOTRIL	1	0	1
108	18	GRANADA	143	NIGÜELAS	0	1	1
108	18	GRANADA	147	ÓRGIVA	2	0	2
108	18	GRANADA	152	PEDRO MARTÍNEZ	13	10	23
108	18	GRANADA	153	PELIGROS	1	1	2
108	18	GRANADA	154	PEZA (LA)	1	0	1
108	18	GRANADA	158	PIÑOS PUENTE	3	3	6
108	18	GRANADA	159	PIÑAR	2	1	3
108	18	GRANADA	164	PUEBLA DE DON FADRIQUE	28	36	64
108	18	GRANADA	167	PURULLENA	1	1	2
108	18	GRANADA	171	SALAR	0	2	2
108	18	GRANADA	173	SALOBREÑA	1	0	1
108	18	GRANADA	178	TORRE-CARDELA	4	1	5
108	18	GRANADA	179	TORVIZCÓN	1	1	2
108	18	GRANADA	180	TREVELEZ	1	2	3
108	18	GRANADA	183	VALOR	0	1	1
108	18	GRANADA	184	VÉLEZ DE BENAUDALLA	1	2	3
108	18	GRANADA	187	VILLANUEVA DE LAS TORRES	7	2	9
108	18	GRANADA	192	ZAFARRAYA	0	2	2
108	18	GRANADA	194	ZUJAR	2	3	5
108	18	GRANADA	903	NEVADA	1	0	1
108	18	GRANADA	904	ALPUJARRA DE LA SIERRA	2	1	3
108	18	GRANADA	906	GUÁJARES (LOS)	0	1	1
108	18	GRANADA	909	MORELABOR	2	0	2
108	18	GRANADA	912	CUEVAS DEL CAMPO	0	1	1
108	19	GUADALAJARA	44	ATIENZA	1	0	1
108	19	GUADALAJARA	49	BANUELOS	1	0	1
108	19	GUADALAJARA	92	COGOLLUDO	0	1	1
108	19	GUADALAJARA	130	GUADALAJARA	0	4	4
108	19	GUADALAJARA	221	PIQUERAS	1	2	3
108	19	GUADALAJARA	255	SETILES	0	1	1
108	19	GUADALAJARA	333	ZAOREJAS	1	1	2
108	20	GIPUZKOA	9	ANDOAIN	0	2	2
108	20	GIPUZKOA	30	EIBAR	1	0	1
108	20	GIPUZKOA	45	IRUN	0	1	1
108	20	GIPUZKOA	64	PASAIA	1	2	3
108	20	GIPUZKOA	69	DONOSTIA/SAN SEBASTIAN	5	6	11
108	20	GIPUZKOA	75	VILLABONA	0	1	1
108	21	HUELVA	4	ALMONASTER LA REAL	0	1	1
108	21	HUELVA	8	AROCHE	0	1	1
108	21	HUELVA	10	AYAMONTE	2	1	3
108	21	HUELVA	11	BEAS	0	1	1
108	21	HUELVA	17	CALANAS	5	5	10
108	21	HUELVA	24	CORTECONCEPCIÓN	1	0	1
108	21	HUELVA	25	CORTEGANA	0	4	4
108	21	HUELVA	31	ENCINASOLA	1	1	2
108	21	HUELVA	32	ESCACENA DEL CAMPO	0	1	1
108	21	HUELVA	41	HUELVA	1	5	6
108	21	HUELVA	44	LEPE	0	1	1
108	21	HUELVA	48	MARINES (LOS)	0	1	1
108	21	HUELVA	50	MOGUER	0	1	1
108	21	HUELVA	51	NAVA (LA)	0	1	1
108	21	HUELVA	52	NERVA	1	0	1
108	21	HUELVA	56	PATERNA DEL CAMPO	1	0	1
108	21	HUELVA	58	PUEBLA DE GUZMÁN	1	2	3
108	21	HUELVA	62	ROSAL DE LA FRONTERA	1	0	1
108	21	HUELVA	73	VILLABLANCA	1	0	1
108	21	HUELVA	76	VILLANUEVA DE LOS CASTILL	4	3	7
108	22	HUESCA	7	ALBALATE DE CINCA	2	4	6
108	22	HUESCA	8	ALBALATILLO	1	1	2

Cod. País	Cod. prov. naix.	Provincia naixement	Cod. mun. naix.	Municipi naixement	Homes	Dones	Total
108	22	HUESCA	21	ALMUDÉVAR	0	1	1
108	22	HUESCA	43	BAÉLLS	0	1	1
108	22	HUESCA	48	BARBASTRO	4	4	8
108	22	HUESCA	52	BELVER DE CINCA	1	0	1
108	22	HUESCA	53	BENABARRE	1	0	1
108	22	HUESCA	61	BINÉFAR	0	1	1
108	22	HUESCA	66	BOLTAÑA	1	1	2
108	22	HUESCA	84	CASTEJÓN DE SOS	0	1	1
108	22	HUESCA	88	CASTILLAZUELO	1	0	1
108	22	HUESCA	94	CHALAMERA	1	0	1
108	22	HUESCA	110	FONZ	1	0	1
108	22	HUESCA	112	FRAGA	1	1	2
108	22	HUESCA	117	GRAUS	0	2	2
108	22	HUESCA	125	HUESCA	6	4	10
108	22	HUESCA	128	ILCHE	0	1	1
108	22	HUESCA	130	JACA	0	2	2
108	22	HUESCA	137	LANAJA	0	1	1
108	22	HUESCA	157	MONTANUY	0	1	1
108	22	HUESCA	158	MONZÓN	3	3	6
108	22	HUESCA	176	PERALTILLA	0	1	1
108	22	HUESCA	186	POZÁN DE VERO	2	0	2
108	22	HUESCA	205	SAN ESTEBAN DE LITERA	1	0	1
108	22	HUESCA	213	SARINENA	0	1	1
108	22	HUESCA	223	SOPEIRA	2	0	2
108	22	HUESCA	225	TAMARITE DE LITERA	1	0	1
108	22	HUESCA	229	TOLVA	0	1	1
108	22	HUESCA	903	SAN MIGUEL DEL CINCA	2	1	3
108	23	JAÉN	1	ALBANCHEZ DE MAGINA	1	2	3
108	23	JAÉN	2	ALCALÁ LA REAL	5	5	10
108	23	JAÉN	3	ALCAUDETE	1	2	3
108	23	JAÉN	5	ANDÚJAR	16	18	34
108	23	JAÉN	6	ARJONA	1	1	2
108	23	JAÉN	7	ARJONILLA	0	1	1
108	23	JAÉN	8	ARQUILLOS	0	1	1
108	23	JAÉN	9	BAEZA	2	3	5
108	23	JAÉN	12	BEAS DE SEGURA	4	1	5
108	23	JAÉN	14	BEGIJAR	0	1	1
108	23	JAÉN	17	CABRA DEL SANTO CRISTO	1	1	2
108	23	JAÉN	18	CAMBIL	2	0	2
108	23	JAÉN	19	CAMPILLO DE ARENAS	2	1	3
108	23	JAÉN	20	CANENA	0	1	1
108	23	JAÉN	24	CAROLINA (LA)	0	2	3
108	23	JAÉN	26	CASTILLO DE LOCUBIN	1	0	1
108	23	JAÉN	27	CAZALILLA	1	2	3
108	23	JAÉN	28	CAZORLA	4	4	8
108	23	JAÉN	30	CHILLUEVAR	1	1	2
108	23	JAÉN	33	FRAILES	1	0	1
108	23	JAÉN	35	FUERTE DEL REY	0	2	2
108	23	JAÉN	39	GUARROMÁN	2	4	6
108	23	JAÉN	40	LAHIGUERA	95	125	220
108	23	JAÉN	43	HORNOS	0	1	1
108	23	JAÉN	44	HUELMA	4	2	6
108	23	JAÉN	45	HUESA	1	1	2
108	23	JAÉN	46	IBROS	1	1	2
108	23	JAÉN	49	JABALQUINTO	8	7	15
108	23	JAÉN	50	JAÉN	11	22	33
108	23	JAÉN	51	JAMILENA	0	2	2
108	23	JAÉN	52	JIMENA	1	0	1
108	23	JAÉN	53	JÓDAR	4	9	13
108	23	JAÉN	54	LARVA	5	5	10
108	23	JAÉN	55	LINARES	7	10	17
108	23	JAÉN	58	MANCHA REAL	0	2	2
108	23	JAÉN	59	MARMOLEJO	0	1	1
108	23	JAÉN	60	MARTOS	2	3	5
108	23	JAÉN	61	MENGIBAR	0	1	1
108	23	JAÉN	62	MONTIZÓN	0	3	3
108	23	JAÉN	63	NAVAS DE SAN JUAN	1	4	5
108	23	JAÉN	64	NOALEJO	2	1	3
108	23	JAÉN	65	ORCERA	2	1	3
108	23	JAÉN	66	PEAL DE BECERRO	1	8	9
108	23	JAÉN	67	PEGALAJAR	0	1	1
108	23	JAÉN	69	PORCUNA	4	2	6
108	23	JAÉN	70	POZO ALCÓN	0	3	3
108	23	JAÉN	73	QUESADA	0	3	3
108	23	JAÉN	76	SANTA ELENA	2	2	4
108	23	JAÉN	77	SANTIAGO DE CALATRAVA	0	1	1
108	23	JAÉN	79	SANTISTEBAN DEL PUERTO	1	3	4
108	23	JAÉN	80	SANTO TOMÉ	3	0	3
108	23	JAÉN	81	SEGURA DE LA SIERRA	1	1	2
108	23	JAÉN	82	SILES	1	1	2
108	23	JAÉN	84	SORIHUELA DEL GUADALIMAR	0	2	2
108	23	JAÉN	85	TORREBLASCOPEDRO	0	1	1
108	23	JAÉN	86	TORREDEL CAMPO	1	2	3
108	23	JAÉN	87	TORREDONJIMENO	4	8	12
108	23	JAÉN	88	TORREPEROGIL	2	6	8
108	23	JAÉN	92	ÚBEDA	4	1	5
108	23	JAÉN	95	VILLACARRILLO	3	9	12
108	23	JAÉN	96	VILLANUEVA DE LA REINA	3	4	7
108	23	JAÉN	97	VILLANUEVA DEL ARZOBISPO	2	1	3
108	23	JAÉN	901	CARCHELES	5	7	12
108	23	JAÉN	902	BEDMAR Y GARCIEZ	1	1	2
108	23	JAÉN	904	SANTIAGO-PONTONES	4	5	9
108	24	LEÓN	4	ALMANZA	0	1	1
108	24	LEÓN	10	BANEZA (LA)	1	0	1
108	24	LEÓN	27	CABANAS RARAS	1	0	1
108	24	LEÓN	49	CASTROPODAME	0	1	1
108	24	LEÓN	56	CISTIENA	0	1	1

Cod. País	Cod. prov. naix.	Província naixement	Cod. mun. naix.	Municipi naixement	Homes	Dones	Total
108	24	LEÓN	59	CORULLÓN	0	1	1
108	24	LEÓN	70	FABERO	2	1	3
108	24	LEÓN	83	IGÜENA	0	1	1
108	24	LEÓN	89	LEÓN	2	1	3
108	24	LEÓN	110	PARAMO DEL SIL	1	0	1
108	24	LEÓN	115	PONFERRADA	1	3	4
108	24	LEÓN	137	SABERO	1	1	2
108	24	LEÓN	154	SANTA ELENA DE JAMUZ	1	0	1
108	24	LEÓN	156	SANTA MARIA DEL MONTE DE	1	0	1
108	24	LEÓN	158	SANTA MARIA DE ORDAS	1	0	1
108	24	LEÓN	169	TORENO	1	0	1
108	24	LEÓN	172	TRUCHAS	0	1	1
108	24	LEÓN	198	VEGA DE VALCARCE	0	2	2
108	24	LEÓN	202	VILLABLINO	0	1	1
108	24	LEÓN	209	VILLAFRANCA DEL BIERZO	2	0	2
108	24	LEÓN	221	VILLAQUEJIDA	1	0	1
108	24	LEÓN	224	VILLARES DE ÓRBIGO	0	2	2
108	24	LEÓN	228	VILLAZALA	0	1	1
108	24	LEÓN	230	ZOTES DEL PARAMO	1	0	1
108	25	LLEIDA	2	ÀGER	0	1	1
108	25	LLEIDA	3	AGRAMUNT	2	0	2
108	25	LLEIDA	5	ALAS I CERC	1	0	1
108	25	LLEIDA	8	ALBESA	1	2	3
108	25	LLEIDA	12	ALCOLETGE	2	0	2
108	25	LLEIDA	16	ALGUAIRE	2	1	3
108	25	LLEIDA	19	ALMACELLES	1	0	1
108	25	LLEIDA	29	ARBECA	1	0	1
108	25	LLEIDA	34	ARTESA DE SEGRE	2	1	3
108	25	LLEIDA	37	AVELLANES I SANTA LINYA (0	1	1
108	25	LLEIDA	38	AITONA	2	0	2
108	25	LLEIDA	40	BALAGUER	1	2	3
108	25	LLEIDA	41	BARBENS	1	0	1
108	25	LLEIDA	42	BARONIA DE RIALB (LA)	1	1	2
108	25	LLEIDA	44	BASSELLA	1	0	1
108	25	LLEIDA	46	BELIANES	1	0	1
108	25	LLEIDA	49	BELLMUNT D'URGELL	1	0	1
108	25	LLEIDA	52	BELLVIS	1	0	1
108	25	LLEIDA	58	BORGES BLANQUES (LES)	0	1	1
108	25	LLEIDA	62	CAMARASA	0	1	1
108	25	LLEIDA	67	CASTELLDANS	1	0	1
108	25	LLEIDA	68	CASTELLNOU DE SEANA	0	1	1
108	25	LLEIDA	70	CASTELLSERÀ	1	1	2
108	25	LLEIDA	72	CERVERA	2	0	2
108	25	LLEIDA	73	CERVIÀ DE LES GARRIGUES	1	0	1
108	25	LLEIDA	79	CUBELLS	1	1	2
108	25	LLEIDA	81	ESPLUGA CALBA (L')	0	1	1
108	25	LLEIDA	99	GOLMÉS	2	1	3
108	25	LLEIDA	100	GÓSOL	1	3	4
108	25	LLEIDA	101	GRANADELLA (LA)	1	1	2
108	25	LLEIDA	102	GRANJA D'ESCARP (LA)	0	1	1
108	25	LLEIDA	109	GUIMERA	1	0	1
108	25	LLEIDA	115	ISONA I CONCA DELLA	0	1	1
108	25	LLEIDA	118	JUNCOSA	0	1	1
108	25	LLEIDA	120	LLEIDA	31	26	57
108	25	LLEIDA	122	LINYOLA	0	1	1
108	25	LLEIDA	138	MONTGAI	0	1	1
108	25	LLEIDA	149	OLIANA	1	4	5
108	25	LLEIDA	152	OLUGES (LES)	0	1	1
108	25	LLEIDA	168	POAL (EL)	1	1	2
108	25	LLEIDA	171	POBLA DE SEGUR (LA)	0	1	1
108	25	LLEIDA	172	PONTS	0	1	1
108	25	LLEIDA	173	PONT DE SUERT (EL)	5	6	11
108	25	LLEIDA	175	PRATS I SANSOR	1	0	1
108	25	LLEIDA	180	PUIGGRÒS	0	1	1
108	25	LLEIDA	183	RIALP	0	1	1
108	25	LLEIDA	191	SANAUJA	1	0	1
108	25	LLEIDA	192	SANT GUIM DE FREIXENET	0	1	1
108	25	LLEIDA	193	SANT LLORENÇ DE MORUNYS	1	0	1
108	25	LLEIDA	196	SANT ESTEVE DE LA SARGA	1	0	1
108	25	LLEIDA	201	SARROCA DE BELLERA	1	0	1
108	25	LLEIDA	203	SEU D'URGELL (LA)	9	4	13
108	25	LLEIDA	204	SERÓS	0	1	1
108	25	LLEIDA	207	SOLSONA	3	4	7
108	25	LLEIDA	209	SORT	1	0	1
108	25	LLEIDA	217	TARREGA	3	6	9
108	25	LLEIDA	225	TORNABOUS	1	0	1
108	25	LLEIDA	226	TORREBESSES	2	0	2
108	25	LLEIDA	230	TORREGROSSA	1	0	1
108	25	LLEIDA	232	TORRES DE SEGRE	0	2	2
108	25	LLEIDA	234	TREMP	0	3	3
108	25	LLEIDA	238	VALLBONA DE LES MONGES	0	1	1
108	25	LLEIDA	243	VIELHA E MIJARAN	3	0	3
108	25	LLEIDA	255	VINAIXA	1	0	1
108	25	LLEIDA	902	SANT MARTÍ DE RIUCORB	0	1	1
108	25	LLEIDA	905	RIBERA D'ONDARA	1	2	3
108	26	LA RIOJA	18	ARNEDO	0	1	1
108	26	LA RIOJA	36	CALAHORRA	0	3	3
108	26	LA RIOJA	71	HARO	1	0	1
108	26	LA RIOJA	89	LOGROÑO	3	0	3
108	26	LA RIOJA	140	SANTURDE DE RIOJA	1	0	1
108	26	LA RIOJA	146	SOTO EN CAMEROS	1	0	1
108	27	LUGO	3	ANTAS DE ULLA	0	1	1
108	27	LUGO	4	BALEIRA	0	1	1
108	27	LUGO	12	CERVANTES	1	0	1
108	27	LUGO	14	CORGO (O)	0	1	1
108	27	LUGO	17	FOLGOSO DO COUREL	0	1	1
108	27	LUGO	26	LÁNCARA	0	1	1

Cod. País	Cod. prov. naix.	Provincia naixement	Cod. mun. naix.	Municipi naixement	Homes	Dones	Total
108	27	LUGO	28	LUGO	0	2	2
108	27	LUGO	31	MONFORTE DE LEMOS	1	4	5
108	27	LUGO	32	MONTERROSO	1	0	1
108	27	LUGO	33	MURAS	0	2	2
108	27	LUGO	34	NAVIA DE SUARNA	0	1	1
108	27	LUGO	57	SARRIA	1	0	1
108	27	LUGO	58	SAVINAO (O)	0	2	2
108	27	LUGO	59	SOBER	1	0	1
108	27	LUGO	65	VILALBA	1	0	1
108	27	LUGO	901	BARALLA	0	1	1
108	28	MADRID	7	ALCORCÓN	1	0	1
108	28	MADRID	13	ARANJUEZ	0	2	2
108	28	MADRID	25	BREA DE TAJO	5	2	7
108	28	MADRID	37	CENICIENTOS	0	1	1
108	28	MADRID	79	MADRID	35	44	79
108	28	MADRID	85	MIRAFLORES DE LA SIERRA	0	1	1
108	28	MADRID	104	PARACUELLOS DE JARAMA	1	0	1
108	28	MADRID	115	POZUELO DE ALARCÓN	1	0	1
108	29	MÁLAGA	1	ALAMEDA	6	5	11
108	29	MÁLAGA	2	ALCAUCÍN	3	3	6
108	29	MÁLAGA	10	ALMARGEN	2	2	4
108	29	MÁLAGA	12	ÁLORA	0	1	1
108	29	MÁLAGA	15	ANTEQUERA	22	35	57
108	29	MÁLAGA	17	ARCHIDONA	14	11	25
108	29	MÁLAGA	18	ARDALES	1	0	1
108	29	MÁLAGA	26	BENAMARGOSA	1	5	6
108	29	MÁLAGA	32	CAMPILLOS	1	3	4
108	29	MÁLAGA	33	CANILLAS DE ACEITUNO	1	1	2
108	29	MÁLAGA	35	CANETE LA REAL	1	0	1
108	29	MÁLAGA	43	COLMENAR	1	0	1
108	29	MÁLAGA	44	COMARES	1	0	1
108	29	MÁLAGA	45	COMPETA	0	1	1
108	29	MÁLAGA	47	CUEVAS BAJAS	1	3	4
108	29	MÁLAGA	49	CUEVAS DE SAN MARCOS	0	1	1
108	29	MÁLAGA	50	CÚTAR	0	1	1
108	29	MÁLAGA	51	ESTEPONA	1	0	1
108	29	MÁLAGA	53	FRIGILIANA	0	1	1
108	29	MÁLAGA	59	HUMILLADERO	3	4	7
108	29	MÁLAGA	63	JIMERA DE LIBAR	0	1	1
108	29	MÁLAGA	64	JUBRIQUE	3	4	7
108	29	MÁLAGA	67	MÁLAGA	22	30	52
108	29	MÁLAGA	69	MARBELLA	1	1	2
108	29	MÁLAGA	72	MOLLINA	0	1	1
108	29	MÁLAGA	79	PERIANA	1	4	5
108	29	MÁLAGA	83	RIOGORDO	1	0	1
108	29	MÁLAGA	84	RONDA	1	2	3
108	29	MÁLAGA	88	SIERRA DE YEGUAS	4	6	10
108	29	MÁLAGA	94	VELEZ-MÁLAGA	3	6	9
108	29	MÁLAGA	95	VILLANUEVA DE ALGAIIDAS	9	11	20
108	29	MÁLAGA	96	VILLANUEVA DEL ROSARIO	3	3	6
108	29	MÁLAGA	97	VILLANUEVA DEL TRABUCO	0	2	2
108	29	MÁLAGA	98	VILLANUEVA DE TAPIA	1	0	1
108	29	MÁLAGA	99	VINUELA	22	16	38
108	30	MURCIA	3	ÁGUILAS	1	1	2
108	30	MURCIA	5	ALCANTARILLA	1	0	1
108	30	MURCIA	7	ALGUAZAS	0	1	1
108	30	MURCIA	8	ALHAMA DE MURCIA	0	2	2
108	30	MURCIA	9	ARCHENA	2	3	5
108	30	MURCIA	13	CALASPARRA	1	2	3
108	30	MURCIA	15	CARAVACA DE LA CRUZ	3	4	7
108	30	MURCIA	16	CARTAGENA	3	11	14
108	30	MURCIA	17	CEHEGÍN	1	0	1
108	30	MURCIA	18	CEUTI	7	5	12
108	30	MURCIA	21	FUENTE ÁLAMO DE MURCIA	0	2	2
108	30	MURCIA	22	JUMILLA	1	1	2
108	30	MURCIA	24	LORCA	5	3	8
108	30	MURCIA	26	MAZARRÓN	2	0	2
108	30	MURCIA	27	MOLINA DE SEGURA	4	1	5
108	30	MURCIA	28	MORATAALLA	0	1	1
108	30	MURCIA	30	MURCIA	17	25	42
108	30	MURCIA	33	PUERTO LUMBRERAS	0	2	2
108	30	MURCIA	37	TORRE-PACHECO	1	1	2
108	30	MURCIA	38	TORRES DE COTILLAS (LAS)	1	0	1
108	30	MURCIA	39	TOTANA	2	1	3
108	30	MURCIA	40	ULEA	1	1	2
108	30	MURCIA	41	UNIÓN (LA)	3	9	12
108	30	MURCIA	43	YECLA	0	1	1
108	30	MURCIA	901	SANTOMERA	3	3	6
108	31	NAVARRA	6	ABLITAS	0	1	1
108	31	NAVARRA	32	ARGUEDAS	0	1	1
108	31	NAVARRA	61	BUSTO (EL)	0	1	1
108	31	NAVARRA	97	ESTELLA/LIZARRA	1	0	1
108	31	NAVARRA	185	OCHAGAVIA/OTSAGABIA	0	1	1
108	31	NAVARRA	201	PAMPLONA/IRUNA	5	2	7
108	31	NAVARRA	208	RIBAFORADA	1	0	1
108	31	NAVARRA	232	TUDELA	0	1	1
108	32	OURENSE	8	BARBADÁS	0	1	1
108	32	OURENSE	17	CARBALLEDA DE VALDEORRAS	1	0	1
108	32	OURENSE	19	CARBALLINO (O)	1	2	3
108	32	OURENSE	20	CARTELLE	1	1	2
108	32	OURENSE	23	CASTRO CALDELAS	1	0	1
108	32	OURENSE	28	CUALEDRO	3	2	5
108	32	OURENSE	32	XINZO DE LIMIA	1	0	1
108	32	OURENSE	43	MACEDA	1	0	1
108	32	OURENSE	45	MASIDE	1	0	1
108	32	OURENSE	54	OURENSE	1	3	4
108	32	OURENSE	68	RAMIRAS	1	0	1

Cod. País	Cod. prov. naix.	Provincia naixement	Cod. mun. naix.	Municipi naixement	Homes	Dones	Total
108	32	OURENSE	83	VEIGA (A)	0	2	2
108	32	OURENSE	85	VERIN	1	0	1
108	32	OURENSE	87	VILAMARÍN	0	1	1
108	33	ASTURIAS	4	AVILES	1	0	1
108	33	ASTURIAS	23	FRANCO (EL)	0	1	1
108	33	ASTURIAS	24	GIJÓN	0	4	4
108	33	ASTURIAS	33	LENA	1	0	1
108	33	ASTURIAS	37	MIERES	1	1	2
108	33	ASTURIAS	44	OVIEDO	3	4	7
108	33	ASTURIAS	60	SAN MARTIN DEL REY AURELI	0	1	1
108	33	ASTURIAS	73	TINEO	1	0	1
108	33	ASTURIAS	76	VILLAVICIOSA	1	0	1
108	34	PALENCIA	12	ANTIGÜEDAD	1	0	1
108	34	PALENCIA	55	CERVATOS DE LA CUEZA	0	1	1
108	34	PALENCIA	80	GUARDO	0	1	1
108	34	PALENCIA	87	HORNILLOS DE CERRATO	0	1	1
108	34	PALENCIA	102	MAZARIEGOS	1	0	1
108	34	PALENCIA	120	PALENCIA	0	1	1
108	34	PALENCIA	151	RESPENDA DE LA PEÑA	0	1	1
108	35	LAS PALMAS	1	AGAETE	0	1	1
108	35	LAS PALMAS	2	AGÜIMES	0	1	1
108	35	LAS PALMAS	9	GÁLDAR	0	2	2
108	35	LAS PALMAS	16	PALMAS DE GRAN CANARIA (L	3	6	9
108	35	LAS PALMAS	17	PUERTO DEL ROSARIO	2	0	2
108	35	LAS PALMAS	18	SAN BARTOLOMÉ	0	1	1
108	35	LAS PALMAS	22	SANTA LUCÍA DE TIRAJANA	1	0	1
108	36	PONTEVEDRA	29	MOANA	0	1	1
108	36	PONTEVEDRA	38	PONTEVEDRA	2	2	4
108	36	PONTEVEDRA	47	RODEIRO	0	1	1
108	36	PONTEVEDRA	52	SILLEDA	2	0	2
108	36	PONTEVEDRA	54	TOMINO	4	1	5
108	36	PONTEVEDRA	55	TUI	0	1	1
108	36	PONTEVEDRA	57	VIGO	3	1	4
108	37	SALAMANCA	1	ABUSEJO	1	0	1
108	37	SALAMANCA	10	ALBERCA (LA)	1	0	1
108	37	SALAMANCA	40	BARBADILLO	0	1	1
108	37	SALAMANCA	46	BEJAR	2	3	6
108	37	SALAMANCA	89	CASAFRANCA	1	0	1
108	37	SALAMANCA	107	CIUDAD RODRIGO	2	1	3
108	37	SALAMANCA	127	ESPEJA	1	0	1
108	37	SALAMANCA	135	FUENTE DE SAN ESTEBAN (LA	1	0	1
108	37	SALAMANCA	179	MANCERA DE ABAJO	0	1	1
108	37	SALAMANCA	199	MONSAGRO	0	1	1
108	37	SALAMANCA	248	PERALEJOS DE ABAJO	1	0	1
108	37	SALAMANCA	274	SALAMANCA	3	2	5
108	37	SALAMANCA	277	SALVATIERRA DE TORMES	1	0	1
108	37	SALAMANCA	305	SEQUEROS	0	1	1
108	37	SALAMANCA	355	VILLANUEVA DEL CONDE	1	0	1
108	38	SANTA CRUZ D	1	ADEJE	1	0	1
108	38	SANTA CRUZ D	13	FRONTERA	0	1	1
108	38	SANTA CRUZ D	22	ICOD DE LOS VINOS	1	1	2
108	38	SANTA CRUZ D	23	SAN CRISTOBAL DE LA LAGUN	0	1	1
108	38	SANTA CRUZ D	26	OROTAVA (LA)	1	0	1
108	38	SANTA CRUZ D	28	PUERTO DE LA CRUZ	0	2	2
108	38	SANTA CRUZ D	38	SANTA CRUZ DE TENERIFE	1	2	3
108	38	SANTA CRUZ D	46	TEGUESTE	0	1	1
108	38	SANTA CRUZ D	52	VILAFLORES DE CHASNA	0	1	1
108	39	CANTABRIA	9	BARCENA DE CICERO	0	1	1
108	39	CANTABRIA	32	HERMANDAD DE CAMPOO DE SU	0	1	1
108	39	CANTABRIA	60	REOCIN	1	0	1
108	39	CANTABRIA	75	SANTANDER	3	4	7
108	39	CANTABRIA	87	TORRELAVEGA	1	0	1
108	39	CANTABRIA	92	VALDEOLEA	0	1	1
108	39	CANTABRIA	102	VOTO	0	1	1
108	40	SEGOVIA	12	ALDEA REAL	1	0	1
108	40	SEGOVIA	69	DONHIERRO	0	1	1
108	40	SEGOVIA	76	ESPINAR (EL)	1	0	1
108	40	SEGOVIA	88	FUENTERREBOLLO	1	0	1
108	40	SEGOVIA	136	MUNOVEROS	1	0	1
108	40	SEGOVIA	194	SEGOVIA	0	3	3
108	41	SEVILLA	1	AGUADULCE	0	2	2
108	41	SEVILLA	4	ALCALA DE GUADAÍRA	0	1	1
108	41	SEVILLA	5	ALCALÁ DEL RÍO	0	2	2
108	41	SEVILLA	7	ALGABA (LA)	1	0	1
108	41	SEVILLA	8	ALGAMITAS	1	1	2
108	41	SEVILLA	19	BURGUILLOS	0	1	1
108	41	SEVILLA	21	CAMAS	0	1	1
108	41	SEVILLA	22	CAMPANA (LA)	1	0	1
108	41	SEVILLA	23	CANTILLANA	2	1	3
108	41	SEVILLA	24	CARMONA	2	2	4
108	41	SEVILLA	25	CARRIÓN DE LOS CÉSPEDES	1	0	1
108	41	SEVILLA	27	CASTILBLANCO DE LOS ARROY	3	8	11
108	41	SEVILLA	37	CORRALES (LOS)	4	5	9
108	41	SEVILLA	38	DOS HERMANAS	1	0	1
108	41	SEVILLA	39	ECIJA	4	1	5
108	41	SEVILLA	41	ESTEPA	0	2	2
108	41	SEVILLA	42	FUENTES DE ANDALUCÍA	2	0	2
108	41	SEVILLA	52	LANTEJUELA	0	1	1
108	41	SEVILLA	55	LORA DEL RÍO	2	6	8
108	41	SEVILLA	58	MAIRENA DEL ALCOR	2	0	2
108	41	SEVILLA	60	MARCHENA	1	0	1
108	41	SEVILLA	61	MARINALEDA	3	2	5
108	41	SEVILLA	62	MARTIN DE LA JARA	2	3	5
108	41	SEVILLA	65	MORÓN DE LA FRONTERA	5	2	7
108	41	SEVILLA	66	NAVAS DE LA CONCEPCIÓN	1	1	2
108	41	SEVILLA	68	OSUNA	2	1	3
108	41	SEVILLA	69	PALACIOS Y VILLAFRANCA (L	1	1	2

Cod. País	Cod. prov. naix.	Provincia naixement	Cod. mun. naix.	Municipi naixement	Homes	Dones	Total
108	41	SEVILLA	71	PARADAS	0	1	1
108	41	SEVILLA	74	PEÑAFLORES	1	0	1
108	41	SEVILLA	76	PRUNA	1	0	1
108	41	SEVILLA	77	PUEBLA DE CAZALLA (LA)	2	2	4
108	41	SEVILLA	79	PUEBLA DEL RIO (LA)	1	1	2
108	41	SEVILLA	81	RINCONADA (LA)	4	1	5
108	41	SEVILLA	82	RODA DE ANDALUCIA (LA)	1	1	2
108	41	SEVILLA	84	RUBIO (EL)	2	0	2
108	41	SEVILLA	86	SAN JUAN DE AZNALFARACHE	0	1	1
108	41	SEVILLA	87	SANLUCAR LA MAYOR	0	1	1
108	41	SEVILLA	88	SAN NICOLÁS DEL PUERTO	0	1	1
108	41	SEVILLA	90	SAUCEJO (EL)	0	4	4
108	41	SEVILLA	91	SEVILLA	16	18	34
108	41	SEVILLA	92	TOCINA	2	2	4
108	41	SEVILLA	93	TOMARES	0	1	1
108	41	SEVILLA	95	UTRERA	3	2	5
108	41	SEVILLA	99	VILLANUEVA DEL RIO Y MINA	1	0	1
108	41	SEVILLA	100	VILLANUEVA DE SAN JUAN	1	0	1
108	42	SORIA	4	AGREDA	0	2	2
108	42	SORIA	29	BARAONA	1	0	1
108	42	SORIA	35	BERLANGA DE DUERO	0	2	2
108	42	SORIA	43	BURGO DE OSMARCIÓN	1	0	1
108	42	SORIA	59	CENTENERA DE ANDALUZ	0	1	1
108	42	SORIA	94	GARRAY	0	1	1
108	42	SORIA	113	MEDINACELI	0	2	2
108	42	SORIA	134	OLVEGA	1	0	1
108	42	SORIA	173	SORIA	2	5	7
108	42	SORIA	181	TARDELCUENDE	0	1	1
108	42	SORIA	195	VALDENEBRO	1	0	1
108	43	TARRAGONA	1	AIGUAMÚRCIA	0	1	1
108	43	TARRAGONA	14	AMPOSTA	2	3	5
108	43	TARRAGONA	17	ARGENTERA (L')	1	1	2
108	43	TARRAGONA	19	ASCO	0	1	1
108	43	TARRAGONA	21	BARBERÀ DE LA CONCA	1	0	1
108	43	TARRAGONA	25	BENIFALLET	2	1	3
108	43	TARRAGONA	27	BISBAL DE FALSET (LA)	0	1	1
108	43	TARRAGONA	28	BISBAL DEL PENEDES (LA)	1	0	1
108	43	TARRAGONA	30	BONASTRE	1	0	1
108	43	TARRAGONA	31	BORGES DEL CAMP (LES)	1	0	1
108	43	TARRAGONA	32	BOT	1	2	3
108	43	TARRAGONA	33	BOTARELL	1	0	1
108	43	TARRAGONA	37	CALAFELL	0	1	1
108	43	TARRAGONA	38	CAMBRILS	4	1	5
108	43	TARRAGONA	42	CASTELLVELL DEL CAMP	0	1	1
108	43	TARRAGONA	56	FATARELLA (LA)	0	1	1
108	43	TARRAGONA	60	FLIX	5	2	7
108	43	TARRAGONA	74	LLORENÇ DEL PENEDES	0	2	2
108	43	TARRAGONA	79	MASLLORENÇ	1	0	1
108	43	TARRAGONA	82	MASROIG (EL)	1	0	1
108	43	TARRAGONA	84	MIRAVET	0	1	1
108	43	TARRAGONA	88	MONTBRIÓ DEL CAMP	0	2	2
108	43	TARRAGONA	93	MÓRA D'EBRE	1	0	1
108	43	TARRAGONA	110	POBLA DE MASSALUCA (LA)	0	2	2
108	43	TARRAGONA	113	PONT D'ARMENTERA (EL)	1	0	1
108	43	TARRAGONA	118	PRATDIP	0	1	1
108	43	TARRAGONA	123	REUS	12	11	23
108	43	TARRAGONA	124	RIBA (LA)	0	2	2
108	43	TARRAGONA	125	RIBA-ROJA D'EBRE	0	1	1
108	43	TARRAGONA	131	RODA DE BERA	1	0	1
108	43	TARRAGONA	133	ROQUETES	1	0	1
108	43	TARRAGONA	136	RAPITA, LA	0	2	2
108	43	TARRAGONA	139	SANTA COLOMA DE QUERALT	0	1	1
108	43	TARRAGONA	142	SARRAL	0	3	3
108	43	TARRAGONA	148	TARRAGONA	16	13	29
108	43	TARRAGONA	152	TORRE DE L'ESPANYOL (LA)	1	0	1
108	43	TARRAGONA	153	TORREDEMBARRA	0	1	1
108	43	TARRAGONA	155	TORTOSA	6	6	12
108	43	TARRAGONA	156	ULLDECONA	1	0	1
108	43	TARRAGONA	161	VALLS	4	0	4
108	43	TARRAGONA	163	VENDRELL (EL)	0	7	7
108	43	TARRAGONA	171	VILA-SECA	0	2	2
108	43	TARRAGONA	175	VILALBA DELS ARCS	0	1	1
108	43	TARRAGONA	904	ALDEA (L')	1	1	2
108	44	TERUEL	5	AGUILAR DEL ALFAMBRA	0	1	1
108	44	TERUEL	7	ALBA	0	1	1
108	44	TERUEL	8	ALBALATE DEL ARZOBISPO	0	1	1
108	44	TERUEL	13	ALCANIZ	2	0	2
108	44	TERUEL	22	ALLOZA	1	0	1
108	44	TERUEL	25	ANDORRA	2	2	4
108	44	TERUEL	29	ARINO	1	0	1
108	44	TERUEL	37	BECEITE	0	1	1
108	44	TERUEL	44	BORDÓN	0	1	1
108	44	TERUEL	49	CALACEITE	0	1	1
108	44	TERUEL	50	CALAMOCHA	2	3	5
108	44	TERUEL	53	CAMANAS	1	0	1
108	44	TERUEL	71	CASTELLOTE	0	1	1
108	44	TERUEL	74	CEDRILLAS	0	1	1
108	44	TERUEL	85	COSA	0	1	1
108	44	TERUEL	100	ESTERCUEL	1	0	1
108	44	TERUEL	113	FUENTES DE RUBIELOS	1	0	1
108	44	TERUEL	122	HIJAR	0	1	1
108	44	TERUEL	124	HOZ DE LA VIEJA (LA)	0	1	1
108	44	TERUEL	143	MANZANERA	1	0	1
108	44	TERUEL	145	MAS DE LAS MATAS	1	0	1
108	44	TERUEL	154	MONROYO	1	0	1
108	44	TERUEL	158	MORA DE RUBIELOS	0	1	1
108	44	TERUEL	159	MOSCARDÓN	0	1	1

Cod. País	Cod. prov. naix.	Provincia naixement	Cod. mun. naix.	Municipi naixement	Homes	Dones	Total
108	44	TERUEL	169	OJOS NEGROS	0	1	1
108	44	TERUEL	172	OLIETE	1	0	1
108	44	TERUEL	190	POZUEL DEL CAMPO	1	0	1
108	44	TERUEL	207	SAN MARTIN DEL RIO	1	1	2
108	44	TERUEL	216	TERUEL	2	4	6
108	44	TERUEL	217	TORIL Y MASEGOSO	1	1	2
108	44	TERUEL	263	VILLASTAR	1	0	1
108	44	TERUEL	267	VIVEL DEL RIO MARTIN	0	1	1
108	45	TOLEDO	9	ALDEANUEVA DE BARBARROYA	1	0	1
108	45	TOLEDO	59	DOSBARRIOS	0	1	1
108	45	TOLEDO	74	HINOJOSA DE SAN VICENTE	1	0	1
108	45	TOLEDO	109	NAVAHERMOSA	1	0	1
108	45	TOLEDO	119	NUMANCIA DE LA SAGRA	1	0	1
108	45	TOLEDO	142	QUINTANAR DE LA ORDEN	0	1	1
108	45	TOLEDO	165	TALAVERA DE LA REINA	0	1	1
108	45	TOLEDO	168	TOLEDO	2	4	6
108	45	TOLEDO	173	TORRIJOS	1	0	1
108	45	TOLEDO	177	URDA	0	1	1
108	45	TOLEDO	179	VALDEVERDEJA	1	1	2
108	46	VALENCIA/VALENCIA	1	ADEMUZ	0	1	1
108	46	VALENCIA/VALENCIA	8	ALBALAT DE LA RIBERA	1	0	1
108	46	VALENCIA/VALENCIA	21	ALDAIA	0	1	1
108	46	VALENCIA/VALENCIA	39	ANNA	1	0	1
108	46	VALENCIA/VALENCIA	42	AIELO DE MALFERIT	1	0	1
108	46	VALENCIA/VALENCIA	44	AYORA	0	1	1
108	46	VALENCIA/VALENCIA	71	BICORP	1	0	1
108	46	VALENCIA/VALENCIA	87	CASAS ALTAS	0	1	1
108	46	VALENCIA/VALENCIA	108	CHERA	0	1	1
108	46	VALENCIA/VALENCIA	112	CHULILLA	0	2	2
108	46	VALENCIA/VALENCIA	118	ENGUERA	0	2	2
108	46	VALENCIA/VALENCIA	131	GANDIA	2	3	5
108	46	VALENCIA/VALENCIA	139	GUADASSUAR	0	1	1
108	46	VALENCIA/VALENCIA	145	XATIVA	0	3	3
108	46	VALENCIA/VALENCIA	181	OLIVA	1	0	1
108	46	VALENCIA/VALENCIA	191	PEDRALBA	0	1	1
108	46	VALENCIA/VALENCIA	204	PUIG DE SANTA MARIA (EL)	0	1	1
108	46	VALENCIA/VALENCIA	205	PUÇOL	0	1	1
108	46	VALENCIA/VALENCIA	244	TORRENT	2	1	3
108	46	VALENCIA/VALENCIA	250	VALENCIA	8	16	24
108	47	VALLADOLID	11	ATAQUINES	1	0	1
108	47	VALLADOLID	46	CASTROPONCE	0	1	1
108	47	VALLADOLID	84	MAYORGA	1	0	1
108	47	VALLADOLID	85	MEDINA DEL CAMPO	2	0	2
108	47	VALLADOLID	105	OLMOS DE ESGUEVA	0	1	1
108	47	VALLADOLID	114	PEÑAFIEL	0	2	2
108	47	VALLADOLID	143	SAN LLORENTE	0	1	1
108	47	VALLADOLID	175	TUDELA DE DUERO	0	1	1
108	47	VALLADOLID	186	VALLADOLID	2	8	10
108	47	VALLADOLID	212	VILLALBA DE LOS ALCORES	0	1	1
108	48	BIZKAIA	3	AMOREBIETA-ETXANO	1	0	1
108	48	BIZKAIA	13	BARAKALDO	1	2	3
108	48	BIZKAIA	16	BERANGO	0	1	1
108	48	BIZKAIA	17	BERMEO	0	1	1
108	48	BIZKAIA	20	BILBAO	2	8	10
108	48	BIZKAIA	27	DURANGO	1	0	1
108	48	BIZKAIA	32	ELORRIO	0	1	1
108	48	BIZKAIA	44	GETXO	0	1	1
108	48	BIZKAIA	78	PORTUGALETE	0	2	2
108	48	BIZKAIA	82	SANTURTZI	0	1	1
108	48	BIZKAIA	96	ZALLA	0	1	1
108	49	ZAMORA	76	FRESNO DE LA RIBERA	0	1	1
108	49	ZAMORA	90	GEMA	0	1	1
108	49	ZAMORA	98	LOSACINO	0	1	1
108	49	ZAMORA	166	PUEBLA DE SANABRIA	0	1	1
108	49	ZAMORA	181	ROSINOS DE LA REQUEJADA	0	1	1
108	49	ZAMORA	206	SANTIBANEZ DE VIDRIALES	1	0	1
108	49	ZAMORA	238	VILLABRÁZARO	1	0	1
108	49	ZAMORA	257	VILLANUEVA DE AZOAGUE	1	0	1
108	49	ZAMORA	275	ZAMORA	4	3	7
108	50	ZARAGOZA	14	ALCALÁ DE MONCAYO	0	1	1
108	50	ZARAGOZA	34	ARIZA	1	0	1
108	50	ZARAGOZA	37	ATEA	1	1	2
108	50	ZARAGOZA	38	ATECA	1	0	1
108	50	ZARAGOZA	44	BARDALLUR	0	1	1
108	50	ZARAGOZA	45	BELCHITE	1	0	1
108	50	ZARAGOZA	67	CALATAYUD	0	2	2
108	50	ZARAGOZA	74	CASPE	1	0	1
108	50	ZARAGOZA	95	EJEA DE LOS CABALLEROS	1	0	1
108	50	ZARAGOZA	101	ESCATRÓN	1	0	1
108	50	ZARAGOZA	106	FAYOS (LOS)	0	1	1
108	50	ZARAGOZA	126	JILLUECA	1	0	1
108	50	ZARAGOZA	160	MALLÉN	1	1	2
108	50	ZARAGOZA	165	MEQUINENZA	4	3	7
108	50	ZARAGOZA	181	MUEL	1	0	1
108	50	ZARAGOZA	189	NONASPE	0	1	1
108	50	ZARAGOZA	204	PEDROLA	1	0	1
108	50	ZARAGOZA	236	SANTA CRUZ DE GRIÓ	2	1	3
108	50	ZARAGOZA	240	SÁSTAGO	1	0	1
108	50	ZARAGOZA	250	TALAMANTES	1	0	1
108	50	ZARAGOZA	252	TAUSTE	1	0	1
108	50	ZARAGOZA	256	TORRALBA DE LOS FRAILES	1	0	1
108	50	ZARAGOZA	263	TORRIJO DE LA CAÑADA	1	0	1
108	50	ZARAGOZA	267	UNCASTILLO	0	1	1
108	50	ZARAGOZA	297	ZARAGOZA	13	23	36
108	51	CEUTA	1	CEUTA	4	4	8
108	52	MELILLA	1	MELILLA	3	8	11

Cod. País	Cod. prov. naix.	Província naixement	Cod. mun. naix.	Municipi naixement	Homes	Dones	Total
TOTAL MUNICIPIS ESPANYOLS					11.515	11.630	23.145
66	101	ALBANIA	101	ALBANIA	1	0	1
66	102	AUSTRIA	102	AUSTRIA	2	0	2
66	103	BELGICA	103	BELGICA	9	12	21
66	104	BULGARIA	104	BULGARIA	13	15	28
66	105	TXECOSLOVAQUIA	105	TXECOSLOVAQUIA	0	1	1
66	109	FINLANDIA	109	FINLANDIA	3	2	5
66	110	FRANÇA	110	FRANÇA	32	42	74
66	111	GRECIA	111	GRECIA	0	1	1
66	112	HONGRIA	112	HONGRIA	1	1	2
66	113	IRLANDA	113	IRLANDA	2	1	3
66	115	ITALIA	115	ITALIA	34	13	47
66	121	PAISOS BAIXOS	121	PAISOS BAIXOS	9	8	17
66	122	POLONIA	122	POLONIA	1	7	8
66	123	PORTUGAL	123	PORTUGAL	9	14	23
66	124	ANDORRA	124	ANDORRA	6	3	9
66	125	REGNE UNIT	125	REGNE UNIT	18	11	29
66	126	ALEMANYA	126	ALEMANYA	20	21	41
66	128	ROMANIA	128	ROMANIA	26	49	75
66	132	SUISSA	132	SUISSA	6	9	15
66	135	UCRAINA	135	UCRAINA	11	23	34
66	136	LETONIA	136	LETONIA	2	2	4
66	137	MOLDAVIA	137	MOLDAVIA	1	0	1
66	139	GEORGIA	139	GEORGIA	4	5	9
66	142	LITUANIA	142	LITUANIA	1	1	2
66	144	ESLOVAQUIA	144	ESLOVAQUIA	0	1	1
66	145	BOSNIA I HERCEGOVINA	145	BOSNIA I HERCEGOVINA	2	1	3
66	148	ARMENIA	148	ARMENIA	5	3	8
66	154	RUSSIA	154	RUSSIA	7	12	19
66	203	ALGERIA	203	ALGERIA	1	2	3
66	210	CONGO	210	CONGO	0	1	1
66	211	COSTA D'IVORI	211	COSTA D'IVORI	0	1	1
66	213	EGIPTE	213	EGIPTE	1	0	1
66	214	ETIOPIA	214	ETIOPIA	2	0	2
66	216	GAMBIA	216	GAMBIA	2	1	3
66	217	GHANA	217	GHANA	2	0	2
66	218	GUINEA	218	GUINEA	1	0	1
66	220	GUINEA EQUATORIAL	220	GUINEA EQUATORIAL	0	1	1
66	225	MADAGASCAR	225	MADAGASCAR	3	0	3
66	227	MALI	227	MALI	2	0	2
66	228	MARROC	228	MARROC	98	70	168
66	233	NIGER	233	NIGER	1	0	1
66	236	SUD-AFRICA	236	SUD-AFRICA	1	1	2
66	239	SENEGAL	239	SENEGAL	11	1	12
66	241	SIERRA LEONE	241	SIERRA LEONE	0	1	1
66	248	TUNISIA	248	TUNISIA	1	0	1
66	301	CANADA	301	CANADA	0	2	2
66	302	ESTATS UNITS	302	ESTATS UNITS	2	10	12
66	303	MEXIC	303	MEXIC	5	16	21
66	314	COSTA RICA	314	COSTA RICA	3	2	5
66	315	CUBA	315	CUBA	25	36	61
66	316	DOMINICA	316	DOMINICA	3	1	4
66	317	EL SALVADOR	317	EL SALVADOR	1	5	6
66	319	GUATEMALA	319	GUATEMALA	0	1	1
66	320	HAITI	320	HAITI	0	1	1
66	321	HONDURES	321	HONDURES	12	34	46
66	323	NICARAGUA	323	NICARAGUA	3	6	9
66	324	PANAMA	324	PANAMA	2	2	4
66	326	REPUBLICA DOMINICANA	326	REPUBLICA DOMINICANA	9	32	41
66	328	SAINT LUCIA	328	SAINT LUCIA	1	0	1
66	340	ARGENTINA	340	ARGENTINA	83	66	149
66	341	BOLIVIA	341	BOLIVIA	44	71	115
66	342	BRASIL	342	BRASIL	10	29	39
66	343	COLOMBIA	343	COLOMBIA	100	131	231
66	344	XILE	344	XILE	11	8	19
66	345	EQUADOR	345	EQUADOR	50	60	110
66	347	PARAGUAI	347	PARAGUAI	10	8	18
66	348	PERU	348	PERU	54	60	114
66	350	URUGUAI	350	URUGUAI	21	32	53
66	351	VENEÇUELA	351	VENEÇUELA	31	51	82
66	407	XINA	407	XINA	39	48	87
66	409	FILIPINES	409	FILIPINES	2	2	4
66	410	INDIA	410	INDIA	5	0	5
66	412	IRAQ	412	IRAQ	3	2	5
66	413	IRAN	413	IRAN	1	2	3
66	420	LIBAN	420	LIBAN	2	1	3
66	424	NEPAL	424	NEPAL	2	7	9
66	426	PAKISTAN	426	PAKISTAN	25	7	32
66	433	SIRIA	433	SIRIA	1	0	1
66	435	TAILANDIA	435	TAILANDIA	0	6	6
66	436	TURQUIA	436	TURQUIA	1	0	1
66	437	VIETNAM	437	VIETNAM	5	3	8
66	442	AZERBAIDJAN	442	AZERBAIDJAN	1	0	1
66	443	KAZAKHSTAN	443	KAZAKHSTAN	2	3	5
66	501	AUSTRALIA	501	AUSTRALIA	1	1	2
TOTAL MUNICIPIS ESTRANGERS					921	1.083	2.004
TOTAL MUNICIPIS					12.436	12.713	25149

9.1. Altes per naixement: per divisió territorial

Cod. E.S.	ENTITAT SINGULAR	N/D	Nucli o Disseminats	Nens	Nenes	Total
01	AIRE-SOL	01	AIRE-SOL A+B	1	1	2
01	AIRE-SOL	03	AIRE-SOL C	0	1	1
01	AIRE-SOL	03	AIRE-SOL D	0	1	1
04	CASTELLAR DEL VALLÈS	01	CASTELLAR DEL VALLÈS	63	65	128
04	CASTELLAR DEL VALLÈS	02	RESIDENCIAL CAN CARNER	4	2	6
05	CAN FONT - CA N'AVELLANEDA	01	CA N'AVELLANEDA	3	1	4
05	CAN FONT - CA N'AVELLANEDA	02	CAN FONT	1	1	2
06	ELS FRUITERS - LA VIRREINA	02	ELS FRUITERS	0	2	2
06	ELS FRUITERS - LA VIRREINA	99	*DISSEMINATS*	0	2	2
07	SANT FELIU DEL RACÓ	01	RACÓ (EL)	3	3	6
07	SANT FELIU DEL RACÓ	02	SANT FELIU RACÓ	2	0	2
08	BALCÓ (EL)	01	BALCÓ (EL)	1	3	4
TOTAL				78	82	160

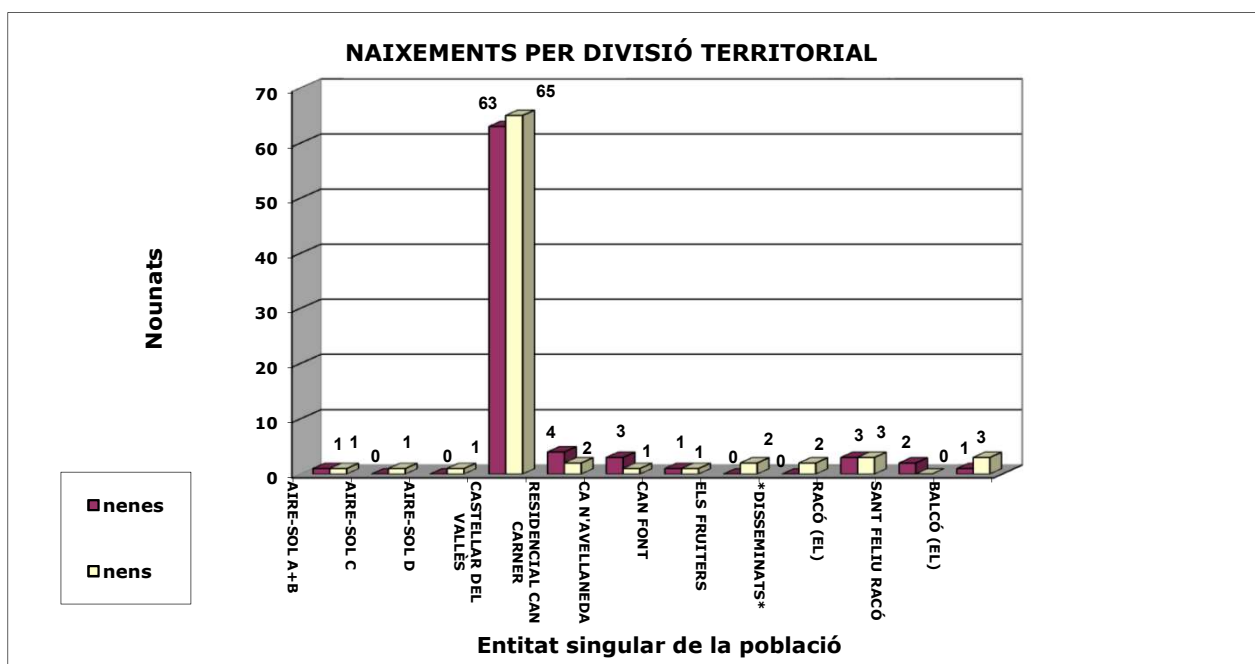

9.2. Altes per naixement: per seccions

Secció	Nenes	Nens	Totals
001	4	5	8
002	5	5	7
003	4	8	17
004	6	9	11
005	3	4	8
006	5	4	11
007	9	9	18
008	8	10	11
009	8	6	13
010	8	3	9
011	5	3	23
012	1	4	10
013	6	8	8
014	6	4	8
Total	78	82	160

NAIXEMENTS PER SECCIONS

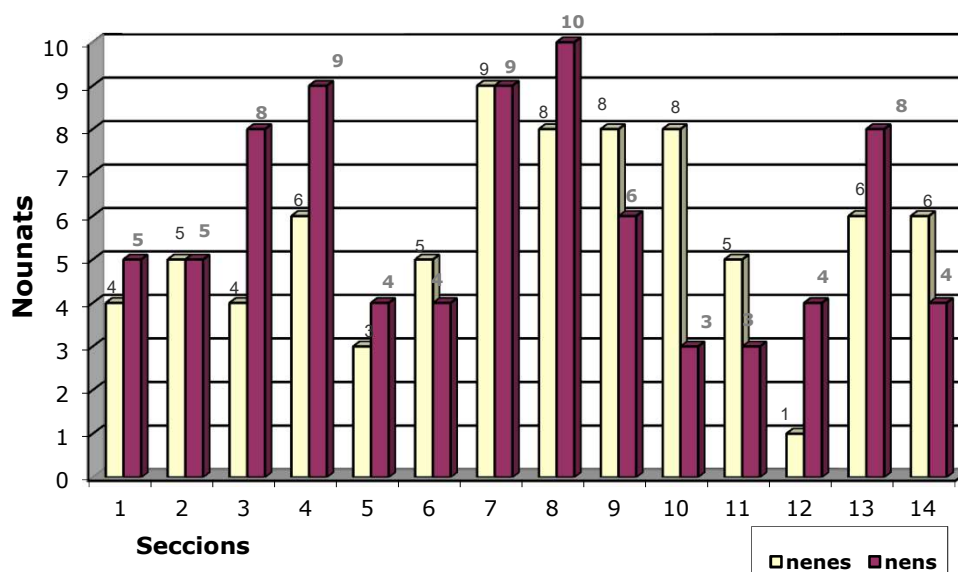

10.1. Altes per canvi de residència: per províncies

Codi	Província proc.	Homes	Dones	Total
66	PAÍOS ESTRANGERS	81	89	170
03	ALACANT	0	1	1
04	ALMERIA	1	0	1
06	BADAJOS	1	1	2
07	BALEARS	5	2	7
08	BARCELONA	425	388	813
10	CÁCERES	0	1	1
11	CADIS	1	0	1
12	CASTELLO	3	1	4
14	CÓRDOVA	0	2	2
15	CORUÑA A	2	1	3
16	CONCA	1	0	1
17	GIRONA	10	9	19
18	GRANADA	1	0	1
23	JAEN	0	1	1
24	LEÓN	1	0	1
25	LLEIDA	2	4	6
26	RIOJA LA	0	1	1
28	MADRID	1	5	6
30	MÚRCIA	1	1	2
31	NAVARRA	1	0	1
32	OURENSE	0	1	1
33	ASTÚRIES	0	1	1
35	LES PALMES	3	4	7
38	SANTA CRUZ TENERIFE	2	1	3
39	CANTABRIA	2	1	3
41	SEVILLA	1	0	1
42	SÓRIA	0	1	1
43	TARRAGONA	5	5	10
45	TOLEDO	1	0	1
46	VALENCIA	1	3	4
Total		552	524	1.076

10.2. Altes per canvi de residència: municipis

Cod. Prov.	Província proc.	Municipi proc.	Homes	Dones	Total
109	FINLÀNDIA	FINLÀNDIA	1	1	2
110	FRANÇA	FRANÇA	1	2	3
115	ITALIA	ITALIA	1	1	2
121	PAÏSOS BAIXOS	PAÏSOS BAIXOS	0	1	1
123	PORTUGAL	PORTUGAL	2	2	4
125	REGNE UNIT	REGNE UNIT	0	1	1
128	ROMANIA	ROMANIA	0	1	1
132	SUÏSSA	SUÏSSA	0	1	1
135	UCRAÏNA	UCRAÏNA	5	7	12
136	LETÒNIA	LETÒNIA	3	1	4
143	TXÈQUIA	TXÈQUIA	1	0	1
148	ARMENIA	ARMENIA	1	0	1
228	MARROC	MARROC	8	2	10
301	CANADÀ	CANADÀ	0	1	1
302	ESTATS UNITS	ESTATS UNITS	0	1	1
303	MEXIC	MEXIC	1	1	2
315	CUBA	CUBA	3	2	5
317	EL SALVADOR	EL SALVADOR	1	1	2
321	HONDURES	HONDURES	1	5	6
323	NICARAGUA	NICARAGUA	1	0	1
324	PANAMÀ	PANAMÀ	0	1	1
326	REPUBLICA DOMINICANA	REPUBLICA DOMINICANA	1	0	1
328	SAINT LUCIA	SAINT LUCIA	1	0	1
340	ARGENTINA	ARGENTINA	3	4	7
341	BOLIVIA	BOLIVIA	1	1	2
343	COLOMBIA	COLOMBIA	17	25	42
344	XILE	XILE	1	1	2
345	EQUADOR	EQUADOR	3	3	6
347	PARAGUI	PARAGUI	5	2	7
348	PERU	PERU	7	5	12
350	URUGUAI	URUGUAI	3	1	4
351	VENEÇUELA	VENEÇUELA	3	8	11
407	XINA	XINA	1	2	3
410	ÍNDIA	ÍNDIA	1	0	1
426	PAKISTAN	PAKISTAN	1	2	3
435	TAILÀNDIA	TAILÀNDIA	0	2	2
437	VIETNAM	VIETNAM	2	1	3
442	AZERBAIDJAN	AZERBAIDJAN	1	0	1
Total municipis estrangeres			81	89	170
03	ALACANT	DÈNIA	0	1	1
04	ALMERIA	ABRUCENA	1	0	1
06	BADAJOS	BURGUILLOS DEL CERRO	0	1	1
06	BADAJOS	ZAFRA	1	0	1
07	BALEARS	CALVIÀ	1	0	1
07	BALEARS	PALMA	2	0	2
07	BALEARS	ALCÚDIA	1	0	1
07	BALEARS	SANTA EULÀRIA DES RIU	0	1	1
07	BALEARS	CAMPANET	1	0	1
07	BALEARS	CIUTADELLA DE MENORCA	0	1	1
08	BARCELONA	ABRERA	2	2	4
08	BARCELONA	AIGUAFREDA	0	1	1
08	BARCELONA	AMETLLA DEL VALLÈS (L')	0	1	1
08	BARCELONA	ARENYS DE MAR	1	1	2
08	BARCELONA	AVINYÓ	0	1	1
08	BARCELONA	BADALONA	10	6	16
08	BARCELONA	BADIA DEL VALLÈS	8	5	13
08	BARCELONA	BARBERA DEL VALLES	18	20	38
08	BARCELONA	BARCELONA	50	38	88
08	BARCELONA	BERGA	1	0	1
08	BARCELONA	CALAF	1	0	1

Cod. Prov.	Província proc.	Municipi proc.	Homes	Dones	Total
08	BARCELONA	CALDES DE MONTBUI	1	3	4
08	BARCELONA	CALELLA	1	0	1
08	BARCELONA	CASTELLBELL I EL VILAR	1	0	1
08	BARCELONA	CERDANYOLA DEL VALLES	2	4	6
08	BARCELONA	CERVELLÓ	0	1	1
08	BARCELONA	CORNELLÀ DE LLOBREGAT	3	2	5
08	BARCELONA	ESPLUGUES DE LLOBREGAT	0	1	1
08	BARCELONA	GALLIFA	0	1	1
08	BARCELONA	GARRIGA (LA)	1	0	1
08	BARCELONA	GAVA	2	0	2
08	BARCELONA	GELIDA	0	1	1
08	BARCELONA	GRANOLLERS	0	2	2
08	BARCELONA	HOSPITALET DE LLOBREGAT (8	5	13
08	BARCELONA	JORBA	1	0	1
08	BARCELONA	LLAGOSTA (LA)	2	0	2
08	BARCELONA	LLIÇA D'AMUNT	1	1	2
08	BARCELONA	LLIÇA DE VALL	1	0	1
08	BARCELONA	MARTORELL	1	0	1
08	BARCELONA	MATADEPERA	3	2	5
08	BARCELONA	MATARO	3	1	4
08	BARCELONA	MOIÀ	0	1	1
08	BARCELONA	MOLINS DE REI	1	0	1
08	BARCELONA	MOLLET DEL VALLES	1	1	2
08	BARCELONA	MONTCADA I REIXAC	2	2	4
08	BARCELONA	MONTORNÉS DEL VALLÈS	1	0	1
08	BARCELONA	PALAFOLLS	0	3	3
08	BARCELONA	PALAU-SOLITÀ I PLEGAMANS	2	2	4
08	BARCELONA	PALLEJÀ	0	1	1
08	BARCELONA	PARETS DEL VALLES	1	2	3
08	BARCELONA	PIERA	0	1	1
08	BARCELONA	PINEDA DE MAR	1	0	1
08	BARCELONA	PLA DEL PENEDÈS (EL)	0	1	1
08	BARCELONA	POLINYA	5	1	6
08	BARCELONA	PRAT DE LLOBREGAT (EL)	2	2	4
08	BARCELONA	PREMIA DE MAR	1	0	1
08	BARCELONA	PUIG-REIG	1	0	1
08	BARCELONA	RIPOLLET	1	0	1
08	BARCELONA	RUBI	6	6	12
08	BARCELONA	SABADELL	174	171	345
08	BARCELONA	SANT ADRIA DE BESOS	2	2	4
08	BARCELONA	SANT BOI DE LLOBREGAT	2	2	4
08	BARCELONA	SANT CUGAT DEL VALLES	9	7	16
08	BARCELONA	SANT FELIU DE CODINES	1	1	2
08	BARCELONA	SANT FELIU DE LLOBREGAT	0	1	1
08	BARCELONA	SANT FOST DE CAMPSENTELLES	1	1	2
08	BARCELONA	SANT JOAN DESPÍ	1	1	2
08	BARCELONA	SANT JULIÀ DE VILATORTA	0	1	1
08	BARCELONA	SANT LLORENÇ SAVALL	8	10	18
08	BARCELONA	SANT QUIRZE DEL VALLES	7	7	14
08	BARCELONA	SANT SALVADOR DE GUARDIOLA	1	1	2
08	BARCELONA	SANT VICENÇ DE CASTELLET	1	0	1
08	BARCELONA	SANT VICENÇ DELS HORTS	0	1	1
08	BARCELONA	SANTA COLOMA DE GRAMENET	8	7	15
08	BARCELONA	SANTA EULÀLIA DE RONÇANA	3	1	4
08	BARCELONA	SANTA PERPÈTUA DE MOGODA	4	4	8
08	BARCELONA	SENTMENAT	13	19	32
08	BARCELONA	SITGES	1	1	2
08	BARCELONA	TALAMANCA	1	2	3
08	BARCELONA	TEIÀ	2	1	3
08	BARCELONA	TERRASSA	36	20	56
08	BARCELONA	TORELLÓ	0	1	1
08	BARCELONA	VACARISSES	0	1	1
08	BARCELONA	VILADECANS	0	1	1

Cod. Prov.	Província proc.	Municipi proc.	Homes	Dones	Total
08	BARCELONA	VILAFRANCA DEL PENEDES	0	2	2
08	BARCELONA	VILANOVA I LA GELTRÚ	1	0	1
08	BARCELONA	VILASSAR DE MAR	2	0	2
10	CÁCERES	CÁCERES	0	1	1
11	CADIS	SAN ROQUE	1	0	1
12	CASTELLÓ/CASTELLÓN	BORRIANA/BURRIANA	1	0	1
12	CASTELLÓ/CASTELLÓN	TORRE D'EN BESORA (LA)	1	1	2
12	CASTELLÓ/CASTELLÓN	VINARÓS	1	0	1
14	CÓRDOBA	FUENTE PALMERA	0	2	2
15	CORUÑA A	CORUÑA (A)	2	1	3
16	CUENCA	CUENCA	1	0	1
17	GIRONA	BANYOLES	0	1	1
17	GIRONA	CASSÀ DE LA SELVA	0	1	1
17	GIRONA	CASTELL-PLATJA D'ARO	1	0	1
17	GIRONA	CELRÀ	1	0	1
17	GIRONA	GIRONA	0	1	1
17	GIRONA	MAÇANET DE LA SELVA	0	1	1
17	GIRONA	PALAMÓS	1	1	2
17	GIRONA	PUIGCERDÀ	1	0	1
17	GIRONA	ROSES	1	2	3
17	GIRONA	SALT	1	0	1
17	GIRONA	SANT FELIU DE GUÍXOLS	1	1	2
17	GIRONA	SANT JOAN DE LES ABADESSES	1	0	1
17	GIRONA	SARRIÀ DE TER	1	1	2
17	GIRONA	TORROELLA DE MONTGRÍ	1	0	1
18	GRANADA	PUEBLA DE DON FADRIQUE	1	0	1
23	JAÉN	LAHIGUERA	0	1	1
24	LEÓN	VALDERRUEDA	1	0	1
25	LLEIDA	AGRAMUNT	0	1	1
25	LLEIDA	GÓSOL	1	0	1
25	LLEIDA	ISONA I CONCA DELLÀ	1	1	2
25	LLEIDA	LLEIDA	0	1	1
25	LLEIDA	MONTELLÀ I MARTINET	0	1	1
26	LA RIOJA	LARDERO	0	1	1
28	MADRID	ALCALÁ DE HENARES	0	1	1
28	MADRID	MADRID	1	4	5
30	MURCIA	CARTAGENA	1	0	1
30	MURCIA	MOLINA DE SEGURA	0	1	1
31	NAVARRA	ARANGUREN	1	0	1
32	OURENSE	XINZO DE LIMIA	0	1	1
33	ASTURIAS	CANGAS DEL NARCEA	0	1	1
35	LAS PALMAS	ALDEA DE SAN NICOLÁS (LA)	0	1	1
35	LAS PALMAS	ARRECIFE	1	1	2
35	LAS PALMAS	SAN BARTOLOMÉ DE TIRAJANA	1	1	2
35	LAS PALMAS	YAIZA	1	1	2
38	SANTA CRUZ TENERIFE	ARONA	1	1	2
38	SANTA CRUZ TENERIFE	GRANADILLA DE ABONA	1	0	1
39	CANTABRIA	CASTRO-URDIALES	1	0	1
39	CANTABRIA	RIOTUERTO	1	0	1
39	CANTABRIA	SANTANDER	0	1	1
41	SEVILLA	DOS HERMANAS	1	0	1
42	SÒRIA	SÒRIA	0	1	1
43	TARRAGONA	CALAFELL	1	1	2
43	TARRAGONA	MONT-ROIG DEL CAMP	1	1	2
43	TARRAGONA	MORELL (EL)	0	1	1
43	TARRAGONA	REUS	2	0	2
43	TARRAGONA	TARRAGONA	1	1	2
43	TARRAGONA	VENDRELL (EL)	0	1	1
45	TOLEDO	ILLESCAS	1	0	1
46	VALENCIA	PEDRALBA	0	1	1
46	VALENCIA	VALÈNCIA	1	0	1
46	VALENCIA	XÀTIVA	0	1	1
46	VALENCIA	VILAMARXANT	0	1	1

Cod. Prov.	Província proc.	Municipi proc.	Homes	Dones	Total
Total municipis espanyols			471	435	906
Total municipis			552	524	1.076

10.3. Altes per canvi de residència: resum de procedències

Municipi de procedència	Total	%
SABADELL	345	32,06%
BARCELONA	88	8,18%
TERRASSA	56	5,20%
BARBERÀ DEL VALLÈS	38	3,53%
SENTMENAT	32	2,97%
SANT LLORENÇ SAVALL	18	1,67%
BADALONA	16	1,49%
SANT CUGAT DEL VALLÈS	16	1,49%
SANTA COLOMA DE GRAMENET	15	1,39%
SANT QUIRZE DEL VALLÈS	14	1,30%
RESTA DEL VALLÈS OCCIDENTAL	61	5,67%
RESTA DEL VALLÈS ORIENTAL	28	2,60%
MOIANÈS	1	0,09%
RESTA PROVÍNCIA BARCELONA	85	7,90%
RESTA DE CATALUNYA	35	3,25%
RESTA D'ESPANYA	58	5,39%
PAISOS ESTRANGERS	170	15,80%
TOTAL	1.076	100,00%

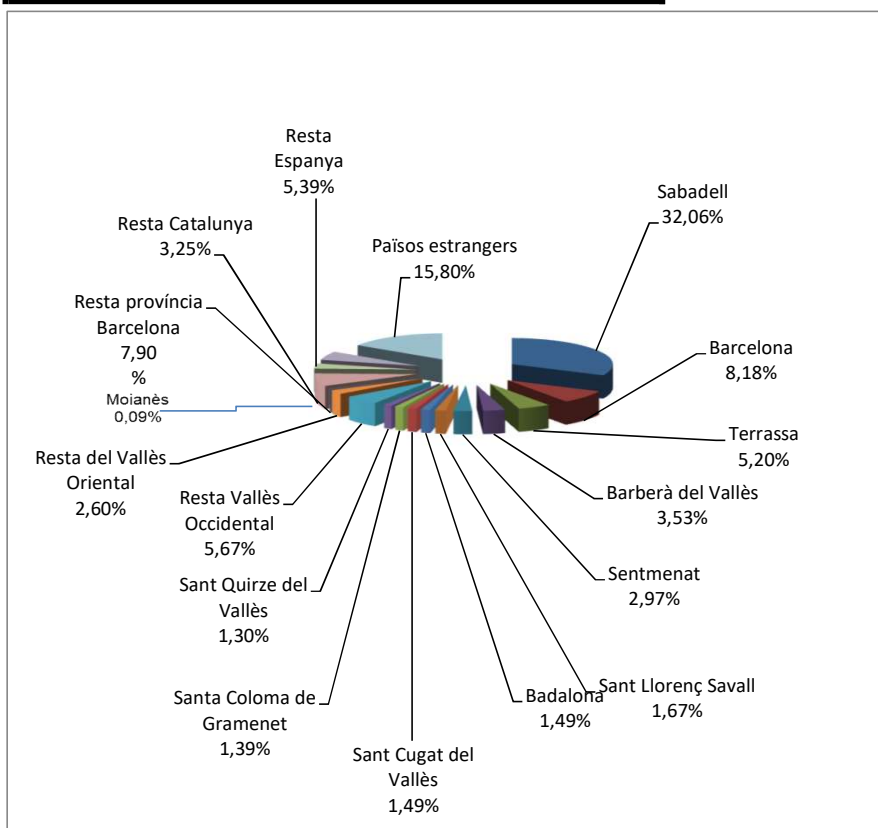

10.4. Altes per Omissió

Codi Nac.	Nacionalitat	Homes	Dones	Total
108	ESPANYA	29	29	58
115	ITALIA	1	0	1
123	PORTUGAL	0	1	1
126	ALEMANYA	0	1	1
128	ROMANIA	1	7	8
135	UCRAÏNA	0	1	1
228	MARROC	3	0	3
321	HONDURES	0	2	2
323	NICARAGUA	0	2	2
326	REPÚBLICA DOMINICANA	0	1	1
340	ARGENTINA	1	0	1
343	COLÒMBIA	2	0	2
345	EQUADOR	1	0	1
348	PERÚ	1	0	1
407	XINA	3	1	4
426	PAKISTAN	1	0	1
430	COREA DEL SUD	1	0	1
Total		44	45	89

Països	Homes	Dones	Totals
<i>ESTRANGERS</i>	15	16	31
<i>ESPANYOLS</i>	29	29	58
TOTALS:	44	45	89

10.5. Altes per canvi de residència i omissió: per zones i edats

MUNICIPIS DE PROCEDÈNCIA	[00 , 04]	[05 , 09]	[10 , 14]	[15 , 19]	[20 , 24]	[25 , 29]	[30 , 34]	[35 , 39]	[40 , 44]	[45 , 49]	[50 , 54]	[55 , 59]	[60 , 64]	[65 , 69]	[70 , 74]	[75 , 79]	[80 , 84]	[85 , 89]	[90 , 94]	[95 , 99]	[100 o <]	Total	%
SABADELL	26	20	15	17	15	25	44	33	35	25	25	22	5	7	7	5	5	7	6	1	0	345	29,61%
BARCELONA	5	2	1	2	1	7	11	12	9	2	4	6	7	6	2	5	1	2	1	2	0	88	7,55%
TERRASSA	1	5	1	1	2	4	9	8	9	4	4	1	1	1	0	0	2	3	0	0	0	56	4,81%
BARBERÀ DEL VALLÈS	2	0	3	0	1	4	3	6	2	4	2	0	0	0	2	1	4	2	1	1	1	38	3,26%
SENTMENAT	2	3	1	1	2	6	2	6	4	1	0	1	2	0	0	1	0	0	0	0	0	32	2,75%
SANT LLORENÇ SAVALL	0	2	2	2	3	1	0	1	4	0	1	0	1	1	0	0	0	0	0	0	0	18	1,55%
BADALONA	2	2	1	0	1	1	3	2	2	0	1	0	0	0	1	0	0	0	0	0	0	16	1,37%
SANT CUGAT DEL VALLÈS	2	3	1	0	0	3	2	0	2	2	0	1	0	0	0	0	0	0	0	0	0	16	1,37%
SANTA COLOMA DE GRAMENET	2	3	0	0	1	1	2	1	3	1	0	1	0	0	0	0	0	0	0	0	0	15	1,29%
SANT QUIRZE DEL VALLÈS	0	0	0	1	2	1	2	0	2	4	0	1	0	0	0	0	1	0	0	0	0	14	1,20%
RESTA DEL VALLÈS OCCIDENTAL	1	2	3	1	2	5	10	5	9	5	1	0	4	3	1	3	1	3	2	0	0	61	5,24%
RESTA DEL VALLÈS ORIENTAL	2	1	1	1	3	3	4	1	2	3	2	3	0	0	0	0	1	1	1	0	0	28	2,40%
MOIANÈS	0	0	0	0	0	0	0	0	0	0	0	0	0	0	0	1	0	0	0	0	0	1	0,09%
RESTA PROVÍNCIA BARCELONA	5	3	4	8	6	4	10	9	10	5	7	3	1	3	1	2	0	3	1	0	0	85	7,30%
RESTA DE CATALUNYA	0	1	0	1	2	5	4	1	5	0	1	1	1	4	5	2	0	1	1	0	0	35	3,00%
RESTA D'ESPANYA	1	0	0	1	5	13	8	4	4	3	3	3	2	1	2	4	2	1	1	0	0	58	4,98%
ESPANYOLS (altes per omissió)	2	4	7	3	8	4	2	7	6	4	2	4	1	1	2	1	0	0	0	0	0	58	0
PAISOS ESTRANGERS	8	5	6	15	18	27	20	15	13	11	7	4	5	7	7	2	0	0	0	0	0	170	14,59%
ESTRANGERS (altes per omissió)	2	2	1	2	0	1	5	5	1	5	3	2	1	0	1	0	0	0	0	0	0	31	0
TOTALS	63	58	47	56	72	115	141	116	122	79	63	53	31	34	31	27	16	23	14	4	0	1.165	100,00%
percentatge	5,41%	4,98%	4,03%	4,81%	6,18%	9,87%	12,10%	9,96%	10,47%	6,78%	5,41%	4,55%	2,66%	2,92%	2,66%	2,32%	1,37%	1,97%	1,20%	0,34%	0,00%	100,00%	

Total Vallès Occidental	34	35	26	23	27	49	72	59	67	45	33	26	13	12	10	10	13	15	9	2	0	580
Total Província Barcelona	50	46	33	34	39	65	102	84	93	56	47	39	21	21	14	18	14	21	12	4	0	813
Total Catalunya	50	47	33	35	41	70	106	85	98	56	48	40	22	25	19	20	14	22	13	4	0	848
Total països estrangers	8	5	6	15	18	27	20	15	13	11	7	4	5	7	7	2	0	0	0	0	0	170
Total altes per canvi residència	59	52	39	51	64	110	134	104	115	70	58	47	29	33	28	26	16	23	14	4	0	1.076

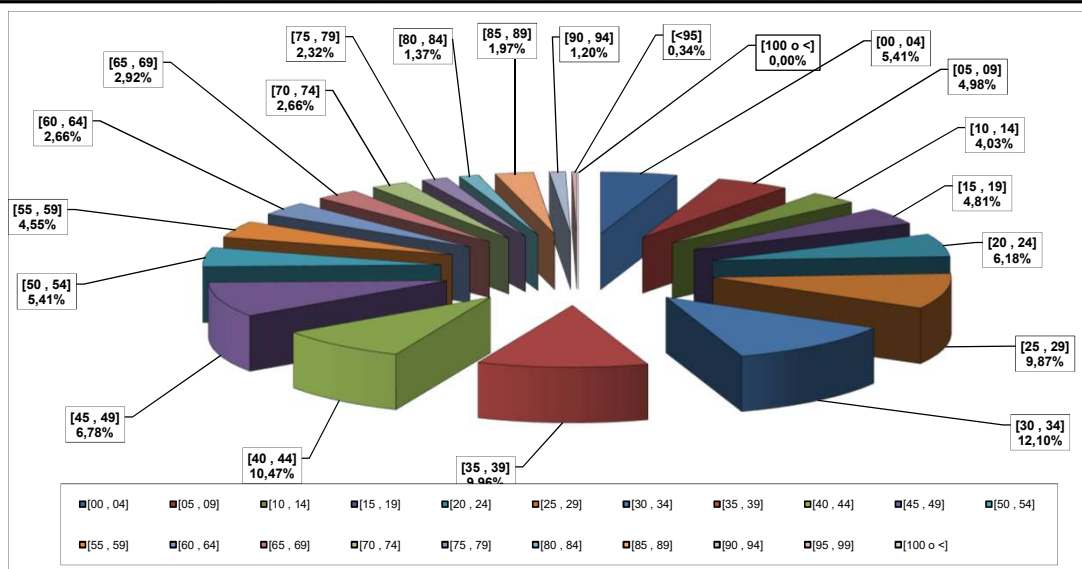

Altes per canvi de residència	1.076
Altes per omissió	89
TOTALS:	1165

11.1. Baixes per defunció: per edats

Edat	Homes	Dones	Total
33	1	0	1
38	0	1	1
39	0	1	1
44	0	1	1
45	1	0	1
46	0	2	2
51	2	0	2
52	1	0	1
54	2	1	3
57	0	2	2
58	0	2	2
60	1	1	2
61	2	1	3
64	5	0	5
65	1	0	1
66	4	1	5
67	1	0	1
68	1	0	1
69	3	0	3
70	1	0	1
71	1	0	1
72	4	2	6
73	2	1	3
74	1	0	1
75	2	0	2
76	2	1	3
77	6	3	9
78	2	0	2
79	4	0	4
80	1	4	5
81	4	1	5
82	4	4	8
83	2	2	4
84	4	6	10
85	6	4	10
86	5	5	10
87	0	7	7
88	4	4	8
89	5	7	12
90	4	3	7
91	2	9	11
92	2	8	10
93	1	3	4
94	2	6	8
95	1	5	6
96	3	2	5
97	0	5	5
98	1	3	4
99	1	2	3
100	1	1	2
102	0	1	1
104	0	1	1
Total	103	113	216

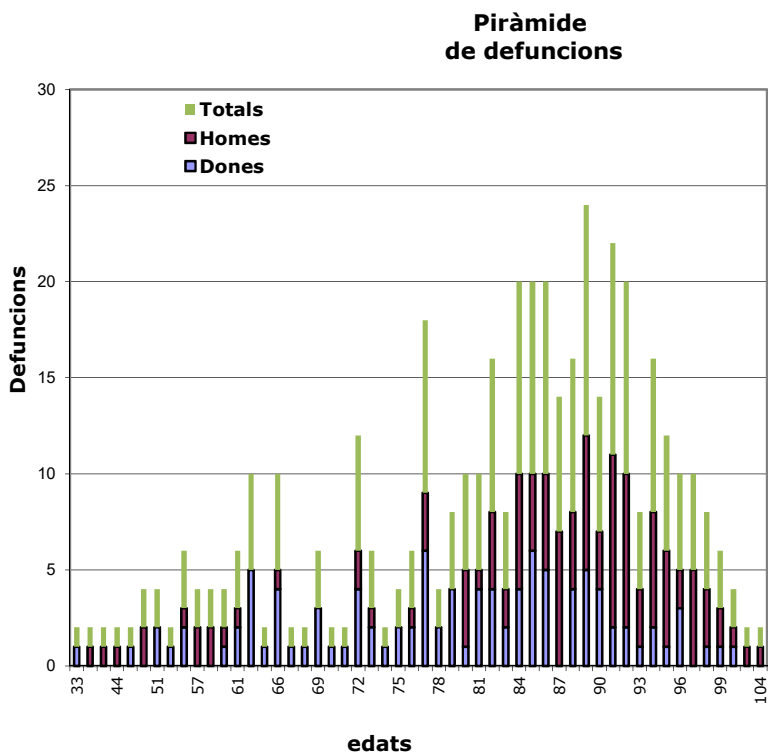

11.2. Baixes per defuncions: per seccions

Secció	Homes	Dones	Totals
001	9	5	13
002	8	1	10
003	18	34	40
004	11	5	17
005	10	4	15
006	6	17	15
007	7	7	22
008	5	11	12
009	6	15	17
010	7	3	5
011	7	4	8
012	3	0	3
013	2	2	4
014	4	5	11
Total	103	113	216

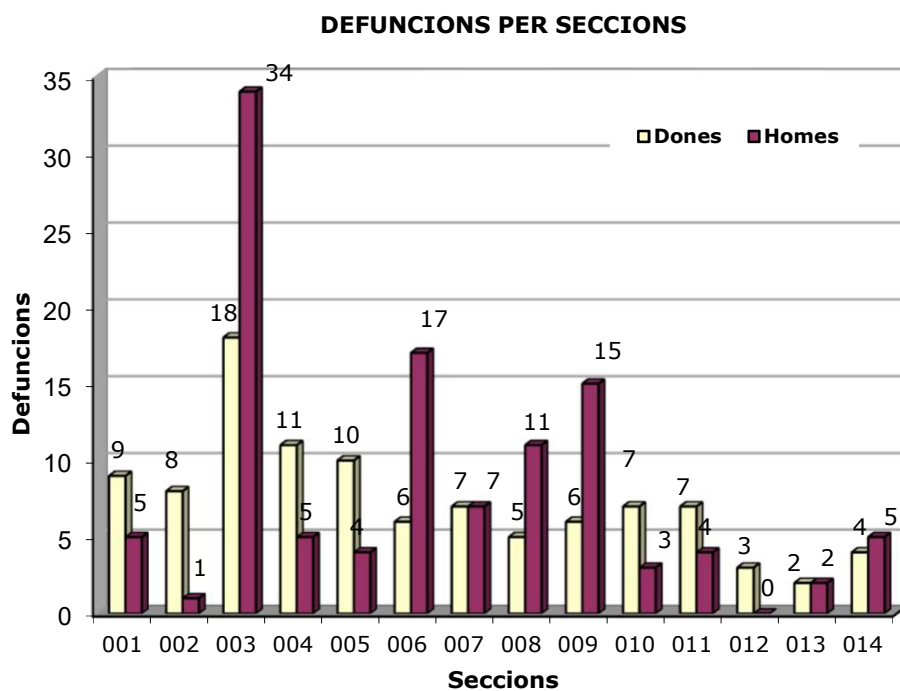

11.3. Baixes per defuncions: per divisió territorial

Cod. E.S.	Entitat Singular	Cod. N/D.	Nucli o dessiminats	Homes	Dones	Totals
01	AIRE-SOL	01	AIRE-SOL A+B	0	1	1
01	AIRE-SOL	02	AIRE-SOL C	1	3	4
04	CASTELLAR DEL VALLÈS	01	CASTELLAR DEL VALLÈS	80	88	168
04	CASTELLAR DEL VALLÈS	02	RESIDENCIAL CAN CARNER	5	2	7
04	CASTELLAR DEL VALLÈS	99	*DISSEMINATS*	1	0	1
05	CAN FONT - CA N'AVELLANEDA	01	CA N'AVELLANEDA	1	3	4
05	CAN FONT - CA N'AVELLANEDA	02	CAN FONT	3	10	13
06	FRUITERS (ELS)-VIRREINA (LA)	01	VIRREINA (LA)	1	0	1
06	FRUITERS (ELS)-VIRREINA (LA)	02	FRUITERS (ELS)	1	2	3
07	SANT FELIU DEL RACÓ	01	RACÓ (EL)	2	3	5
07	SANT FELIU DEL RACÓ	02	SANT FELIU DEL RACÓ	3	1	4
07	SANT FELIU DEL RACÓ	99	*DISSEMINATS*	2	0	2
08	BALCÓ (EL)	01	BALCÓ (EL)	3	0	3
TOTAL				103	113	216

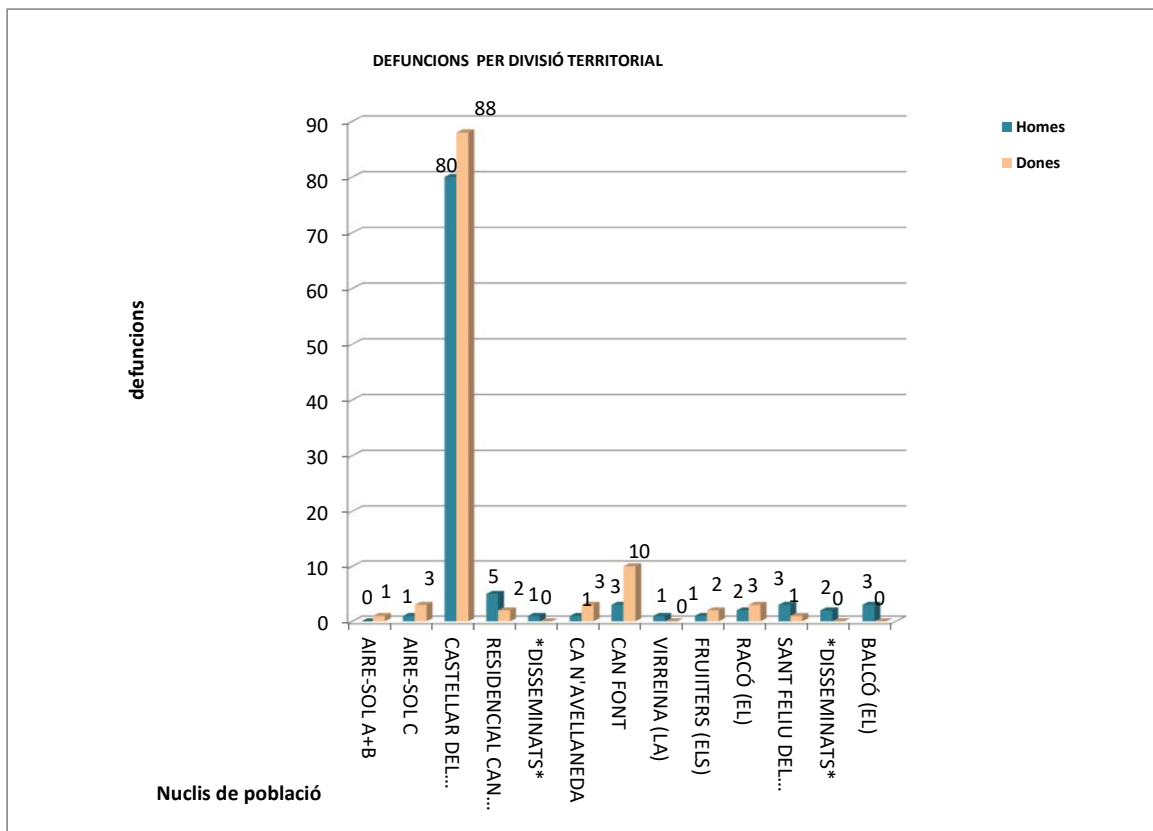

12.1. Baixes per canvi de residència: províncies

Província destinació	Homes	Dones	Totals
PAÏSOS ESTRANGERS	15	12	27
2 ALBACETE	1	0	1
3 ALACANT/ALICANTE	1	3	4
4 ALMERÍA	3	3	6
6 BADAJOZ	1	0	1
7 BALEARS ILLES	9	4	13
8 BARCELONA	310	274	584
11 CADIS	4	4	8
12 CASTELLÓ/CASTELLÓN	2	0	2
15 CORUÑA A	0	1	1
17 GIRONA	14	12	26
22 HUESCA/OSCA	1	0	1
23 JAEN	1	1	2
24 LLEÓ	1	0	1
25 LLEIDA	7	5	12
26 LA RIOJA	0	1	1
27 LUGO	0	1	1
28 MADRID	5	4	9
29 MALAGA	3	1	4
30 MÚRCIA	2	2	4
31 NAVARRA	0	2	2
33 ASTÚRIES	0	2	2
35 PALMES (LES)	2	2	4
36 PONTEVEDRA	2	2	4
38 SANTA CRUZ TENERIFE	1	1	2
39 CANTÀBRIA	1	0	1
40 SEGÒVIA	0	1	1
41 SEVILLA	1	0	1
43 TARRAGONA	23	22	45
46 VALÈNCIA/VALENCIA	3	3	6
47 VALLADOLID	1	0	1
48 BIZKAIA	1	0	1
50 ZARAGOZA/SARAGOSSA	2	1	3
Total	417	364	781

12.2. Baixes per canvi de residència: per municipis

Cod. Prov.	Província destinació	Municipi destinació	H	D	Totals
Municipis per països estrangers					
102	ÀUSTRIA	ÀUSTRIA	1	0	1
113	IRLANDA	IRLANDA	0	1	1
115	ITÀLIA	ITÀLIA	1	1	2
125	REGNE UNIT	REGNE UNIT	0	1	1
126	ALEMANYA	ALEMANYA	1	1	2
135	UCRAÏNA	UCRAÏNA	3	2	5
302	ESTATS UNITS	ESTATS UNITS	1	0	1
321	HONDURES	HONDURES	0	1	1
343	COLÒMBIA	COLÒMBIA	2	4	6
345	EQUADOR	EQUADOR	1	0	1
348	PERÚ	PERÚ	1	0	1
350	URUGUAI	URUGUAI	0	1	1
351	VENEÇUELA	VENEÇUELA	1	0	1
417	CAMBODJA	CAMBODJA	1	0	1
499	ALTRES PAÏSOS D'ÀSIA	ALTRES PAÏSOS D'ÀSIA	1	0	1
501	AUSTRÀLIA	AUSTRÀLIA	1	0	1
Municipis per països espanyols			15	12	27
2	ALBACETE	NERPIO	1	0	1
3	ALACANT/ALICANTE	ATZÚBIA (L')	1	2	3
3	ALACANT/ALICANTE	BENIDORM	0	1	1
4	ALMERÍA	ADRA	1	1	2
4	ALMERÍA	ALMERÍA	1	1	2
4	ALMERÍA	SERÓN	1	1	2
6	BADAJOS	TALARRUBIAS	1	0	1
7	BALEARS ILLES	ALCÚDIA	3	0	3
7	BALEARS ILLES	CAMPANET	1	0	1
7	BALEARS ILLES	CIUTADELLA DE MENORCA	0	1	1
7	BALEARS ILLES	LLUCMAJOR	0	1	1
7	BALEARS ILLES	PALMAS DE GRAN CANARIA (LAS)	0	1	1
7	BALEARS ILLES	SANT ANTONI DE PORTMANY	1	0	1
7	BALEARS ILLES	SANT JOSEP DE SA TALAIA	2	1	3
7	BALEARS ILLES	SANTA EULÀRIA DES RIU	1	0	1
7	BALEARS ILLES	SANTA MARGALIDA	1	0	1
8	BARCELONA	BADALONA	1	1	2
8	BARCELONA	BADIA DEL VALLÈS	3	0	3
8	BARCELONA	BARBERÀ DEL VALLÈS	7	5	12
8	BARCELONA	BARCELONA	28	29	57
8	BARCELONA	CALAF	0	2	2
8	BARCELONA	CALDES DE MONTBUI	1	3	4
8	BARCELONA	CALLDETENES	1	0	1
8	BARCELONA	CANET DE MAR	3	3	6
8	BARCELONA	CANYELLES	0	1	1
8	BARCELONA	CASTELL CIR	1	1	2
8	BARCELONA	CASTELLET I LA GORNAL	0	2	2
8	BARCELONA	CASTELLDEFELS	1	0	1
8	BARCELONA	CERDANYOLA DEL VALLÈS	1	3	4
8	BARCELONA	CERVELLÒ	1	0	1
8	BARCELONA	COLLBATÓ	1	2	3
8	BARCELONA	ESPLUGUES DE LLOBREGAT	0	1	1
8	BARCELONA	ESQUIROL (L')	1	1	2
8	BARCELONA	FRANQUESES DEL VALLÈS (LES)	1	0	1
8	BARCELONA	GARRIGA (LA)	1	0	1
8	BARCELONA	GÈLIDA	0	2	2
8	BARCELONA	GRANERA	1	0	1
8	BARCELONA	GRANOLLERS	1	0	1
8	BARCELONA	HOSPITALET DE LLOBREGAT (L')	3	3	6
8	BARCELONA	LLINARS DEL VALLÈS	0	1	1
8	BARCELONA	LLIÇA D'AMUNT	0	1	1
8	BARCELONA	LLIÇA DE VALL	1	1	2
8	BARCELONA	MARTORELL	1	0	1
8	BARCELONA	MASNOU (EL)	0	1	1
8	BARCELONA	MASQUEFA	1	0	1
8	BARCELONA	MATADEPERA	4	3	7
8	BARCELONA	MATARÓ	3	2	5

Cod. Prov.	Província destinació	Municipi destinació	H	D	Totals
8	BARCELONA	MOLLET DEL VALLÈS	4	1	5
8	BARCELONA	MONTCADA I REIXAC	3	0	3
8	BARCELONA	MONISTROL DE MONTSERRAT	1	3	4
8	BARCELONA	MOIÀ	5	2	7
8	BARCELONA	ÒDNA	0	1	1
8	BARCELONA	PALAFOLLS	1	0	1
8	BARCELONA	PALAU-SOLITÀ I PLEGAMANS	2	1	3
8	BARCELONA	PALLEJÀ	0	1	1
8	BARCELONA	PARETS DEL VALLÈS	0	1	1
8	BARCELONA	PIERA	0	1	1
8	BARCELONA	POLINYÀ	1	0	1
8	BARCELONA	PRAT DE LLOBREGAT (EL)	1	0	1
8	BARCELONA	RIPOLLET	1	0	1
8	BARCELONA	RUBÍ	1	2	3
8	BARCELONA	SABADELL	130	123	253
8	BARCELONA	SANT ADRIÀ DE BESÒS	1	0	1
8	BARCELONA	SANT ANDREU DE LA BARCA	1	0	1
8	BARCELONA	SANT ANDREU DE LLAVANERES	1	0	1
8	BARCELONA	SANT BOI DE LLOBREGAT	2	0	2
8	BARCELONA	SANT CEBRIÀ DE VALLALTA	1	1	2
8	BARCELONA	SANT CUGAT DEL VALLÈS	3	2	5
8	BARCELONA	SANT FOST DE CAMSENTELLE	1	2	3
8	BARCELONA	SANT FELIU DE CODINES	2	1	3
8	BARCELONA	SANT FELIU DE LLOBREGAT	0	1	1
8	BARCELONA	SANT JOAN DESPÍ	0	2	2
8	BARCELONA	SANT LLORENÇ SAVALL	9	9	18
8	BARCELONA	SANT QUIRZE DEL VALLÈS	5	4	9
8	BARCELONA	SANT SADURNÍ D'ANOIA	1	1	2
8	BARCELONA	SANT VICENÇ DE CASTELLET	3	1	4
8	BARCELONA	SANTA COLOMA DE GRAMENET	0	1	1
8	BARCELONA	SANTA EULÀLIA DE RONÇANA	0	1	1
8	BARCELONA	SANTA PERPÈTUA DE MOGODA	1	1	2
8	BARCELONA	SENTMENAT	15	10	25
8	BARCELONA	TERRASSA	38	26	64
8	BARCELONA	TONA	1	0	1
8	BARCELONA	TORRE DE CLARAMUNT (LA)	1	0	1
8	BARCELONA	VACARISSES	0	2	2
8	BARCELONA	VIC	1	1	2
8	BARCELONA	VILADECAVALLS	3	3	6
8	BARCELONA	VILADECANS	1	0	1
8	BARCELONA	VILANOVA DEL CAMÍ	1	0	1
8	BARCELONA	VILANOVA I LA GELTRÚ	1	1	2
11	CÀDIZ	CHICLANA DE LA FRONTERA	4	3	7
11	CÀDIZ	SAN FERNANDO	0	1	1
12	CASTELLÓ/CASTELLÓN	BENICARLÓ	1	0	1
12	CASTELLÓ/CASTELLÓN	CASTELLÓ DE LA PLANA	1	0	1
15	CORUÑA A	CORUÑA A	0	1	1
17	GIRONA	ARBÚCIES	2	2	4
17	GIRONA	BLANES	1	0	1
17	GIRONA	CASTELL-PLATJA D'ARO	2	1	3
17	GIRONA	CALONGE I SANT ANTONI	0	1	1
17	GIRONA	CELRÀ	1	0	1
17	GIRONA	GARRIGOLES	0	1	1
17	GIRONA	GIRONA	2	1	3
17	GIRONA	LLAGOSTERA	0	1	1
17	GIRONA	LLORET DE MAR	0	1	1
17	GIRONA	PUIGCERDÀ	1	1	2
17	GIRONA	RIBES DE FRESE	0	1	1
17	GIRONA	ROSES	1	0	1
17	GIRONA	SANT FELIU DE GUÍXOLS	1	1	2
17	GIRONA	SARRIÀ DE TER	1	1	2
17	GIRONA	TORROELLA DE MONTGRÍ	1	0	1
17	GIRONA	VILADRAU	1	0	1
22	HUESCA	MONZÓN	1	0	1
23	JAÉN	ANDÚJAR	0	1	1
23	JAÉN	VILLANUEVA DEL ARZOBISPO	1	0	1
24	LEÓN	VALDERRUEDA	1	0	1
25	LLEIDA	ALÀS I CERC	1	0	1

Cod. Prov.	Província destinació	Municipi destinació	H	D	Totals
25	LLEIDA	BALAGUER	1	1	2
25	LLEIDA	GÓSOL	1	0	1
25	LLEIDA	ESTERRI D'ÀNEU	0	1	1
25	LLEIDA	LLAVORSÍ	1	1	2
25	LLEIDA	OLIANA	0	1	1
25	LLEIDA	POBLA DE SEGUR (LA)	1	0	1
25	LLEIDA	RIBERA D'ONDARA	0	1	1
25	LLEIDA	SANT LLORENÇ DE MORUNYS	1	0	1
25	LLEIDA	TÀRREGA	1	0	1
26	LA RIOJA	LOGROÑO	0	1	1
27	LUGO	OUTEIRO DE REI	0	1	1
28	MADRID	ALCALÀ DE HENARES	0	1	1
28	MADRID	COLLADO VILLALBA	1	0	1
28	MADRID	MADRID	4	2	6
28	MADRID	PARLA	0	1	1
29	MÁLAGA	CUEVAS DE SAN MARCOS	1	0	1
29	MÁLAGA	RINCÓN DE LA VICTORIA	1	0	1
29	MÁLAGA	VÉLEZ-MÁLAGA	1	1	2
30	MURCIA	MURCIA	2	1	3
30	MURCIA	SAN JAVIER	0	1	1
31	NAVARRA	IRAÑETA	0	2	2
33	ASRÚRIES	GIJÓN	0	2	2
35	LAS PALMAS	MOGÁN	1	1	2
35	LAS PALMAS	PALMAS DE GRAN CANARIA (LAS)	1	0	1
35	LAS PALMAS	YAIZA	0	1	1
36	PONTEVEDRA	GROVE (O)	2	1	3
36	PONTEVEDRA	PONTEVEDRA	0	1	1
38	SANTA CRUZ DE TENERIFE	ROSARIO (EL)	1	0	1
38	SANTA CRUZ DE TENERIFE	SANTA CRUZ DE TENERIFE	0	1	1
39	CANTABRIA	CASTRO-URDIALES	1	0	1
41	SEVILLA	DOS HERMANAS	1	0	1
42	SEGÓVIA	ALDEA REAL	0	1	1
43	TARRAGONA	ALTAFULLA	3	1	4
43	TARRAGONA	AMPOLLA (L')	1	1	2
43	TARRAGONA	AMPOSTA	0	1	1
43	TARRAGONA	CALAFELL	2	1	3
43	TARRAGONA	CAMBRILS	1	0	1
43	TARRAGONA	CORBERA D'EBRE	1	0	1
43	TARRAGONA	GARCIA	1	0	1
43	TARRAGONA	PRATDIP	1	3	4
43	TARRAGONA	PUIGPELAT	2	2	4
43	TARRAGONA	SALOU	1	2	3
43	TARRAGONA	SANT JAUME D'ENVEJA	0	1	1
43	TARRAGONA	SÉNIA (LA)	1	0	1
43	TARRAGONA	TARRAGONA	5	2	7
43	TARRAGONA	TORREDEMBARRA	1	3	4
43	TARRAGONA	VANDELLÒS I L'HOSPITALET	1	2	3
43	TARRAGONA	VENDRELL (EL)	2	2	4
43	TARRAGONA	VILA-SECA	0	1	1
46	VALÈNCIA/VALENCIA	ALAUQUÀS	0	1	1
46	VALÈNCIA/VALENCIA	ALFAUIR	0	1	1
46	VALÈNCIA/VALENCIA	ALZIRA	1	0	1
46	VALÈNCIA/VALENCIA	GANDIA	1	1	2
46	VALÈNCIA/VALENCIA	MISLATA	1	0	1
47	VALLADOLID	VALLADOLID	1	0	1
48	BIZKAIA	LEIOA	1	0	1
50	ZARAGOZA	CASPE	1	0	1
50	ZARAGOZA	ZARAGOZA	1	1	2
Total baixes per canvi de residència			402	352	754

Països	H	D	Total
CIUTADANS ESTRANGERS:	15	12	27
CIUTADANS ESPANYOLS:	402	352	754
TOTALS:	417	364	781

12.3. Baixes per canvi de residència: resum de destinacions

Municipis destinació	Total	%
SABADELL	253	32,39%
TERRASSA	64	8,19%
BARCELONA	57	7,30%
SENTMENAT	25	3,20%
SANT LLORENÇ SAVALL	18	2,30%
BARBERÀ DEL VALLÈS	12	1,54%
SANT QUIRZE DEL VALLÈS	9	1,15%
RESTA DEL VALLÈS-MOIAÈS	74	9,48%
RESTA PROVÍNCIA BARCELONA	72	9,22%
RESTA DE CATALUNYA	83	10,63%
RESTA D'ESPANYA	87	11,14%
ESTRANGER	27	3,46%
TOTAL	781	100,00%

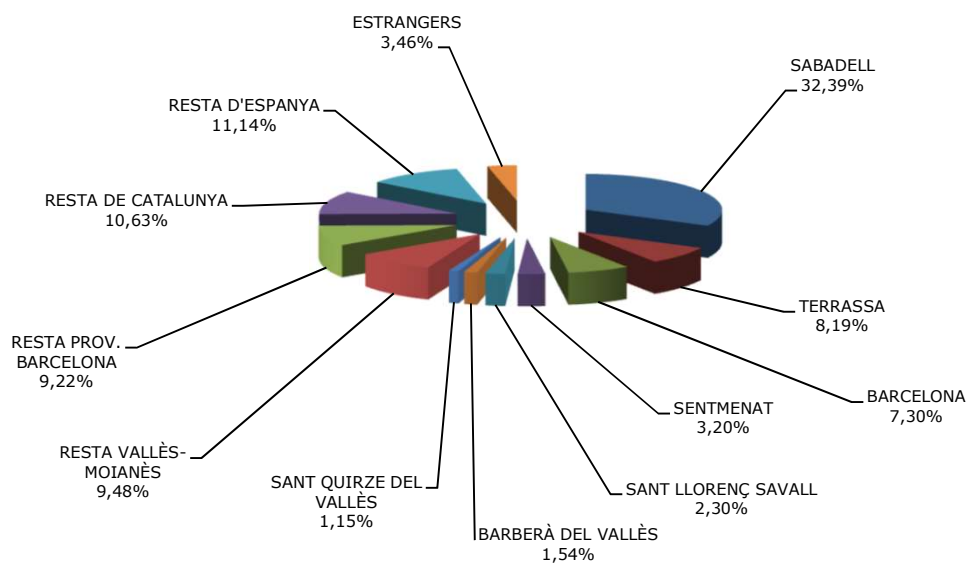

12.4. Total baixes per canvi de residència i altres: per zones i edats

MUNICIPI DE DESTINACIÓ	[00 , 04]	[05 , 09]	[10 , 14]	[15 , 19]	[20 , 24]	[25 , 29]	[30 , 34]	[35 , 39]	[40 , 44]	[45 , 49]	[50 , 54]	[55 , 59]	[60 , 64]	[65 , 69]	[70 , 74]	[75 , 79]	[80 , 84]	[85 , 89]	[90 , 94]	[>95]	Total	%
SABADELL	13	5	11	13	20	37	36	20	17	21	14	17	9	8	2	6	2	0	1	1	253	28,65%
TERRASSA	2	0	5	3	2	6	13	9	7	3	3	6	1	2	2	0	0	0	0	0	64	7,25%
BARCELONA	1	0	0	2	3	17	13	6	2	3	4	2	1	0	1	0	2	0	0	0	57	6,46%
SENTMENAT	1	2	1	0	0	3	2	3	3	3	4	1	0	0	0	1	0	0	1	0	25	2,83%
SANT LLORENÇ SAVALL	1	1	0	1	2	1	0	3	2	2	0	0	2	1	0	0	2	0	0	0	18	2,04%
BARBERÀ DEL VALLÈS	0	0	1	1	1	0	0	1	2	1	3	0	1	1	0	0	0	0	0	0	12	1,36%
SANT QUIRZE DEL VALLÈS	1	0	0	0	1	1	0	0	2	0	3	0	0	0	0	0	0	0	0	1	9	1,02%
RESTA DEL VALLÈS-MOIAÈS	2	2	6	1	6	7	12	7	7	4	7	3	4	2	2	0	1	0	1	0	74	8,38%
RESTA PROV. BARCELONA	3	3	3	3	3	9	7	12	4	11	5	1	3	1	0	0	3	0	1	0	72	8,15%
RESTA DE CATALUNYA	4	5	1	4	4	7	11	5	13	3	1	6	9	5	5	0	0	0	0	0	83	9,40%
ESPANYOLS (inclusió indeguda)	1	1	3	4	3	5	6	5	9	3	3	3	5	0	1	0	0	0	0	0	52	5,89%
RESTA D'ESPANYA	2	2	5	4	22	7	4	3	3	6	7	3	4	7	3	0	1	4	0	0	87	9,85%
ESTRANGERS (Inclusió indeguda)	2	0	0	2	4	4	1	4	6	5	2	2	2	0	0	0	0	0	0	0	34	3,85%
Baixes per caducitat de Padró	0	0	1	1	0	5	1	1	3	1	0	1	1	1	0	0	0	0	0	0	16	1,81%
ESTRANGER	1	0	1	0	1	2	5	4	4	1	0	2	2	1	2	1	0	0	0	0	27	3,06%
TOTALS	34	21	38	39	72	111	111	83	84	67	56	47	44	29	18	8	11	4	4	2	883	100,00%
percentatge	3,85%	2,38%	4,30%	4,42%	8,15%	12,57%	12,57%	9,40%	9,51%	7,59%	6,34%	5,32%	4,98%	3,28%	2,04%	0,91%	1,25%	0,45%	0,45%	0,23%	100,00%	

Total Vallès	20	10	24	19	32	55	63	43	40	34	34	27	17	14	6	7	5	0	3	2	455
Total província de Barcelona	24	13	27	24	38	81	83	61	46	48	43	30	21	15	7	7	10	0	4	2	584
Total Catalunya	28	18	28	28	42	88	94	66	59	51	44	36	30	20	12	7	10	0	4	2	667
Total baixes canvi de residència	31	20	34	32	65	97	103	73	66	58	51	41	36	28	17	8	11	4	4	2	781

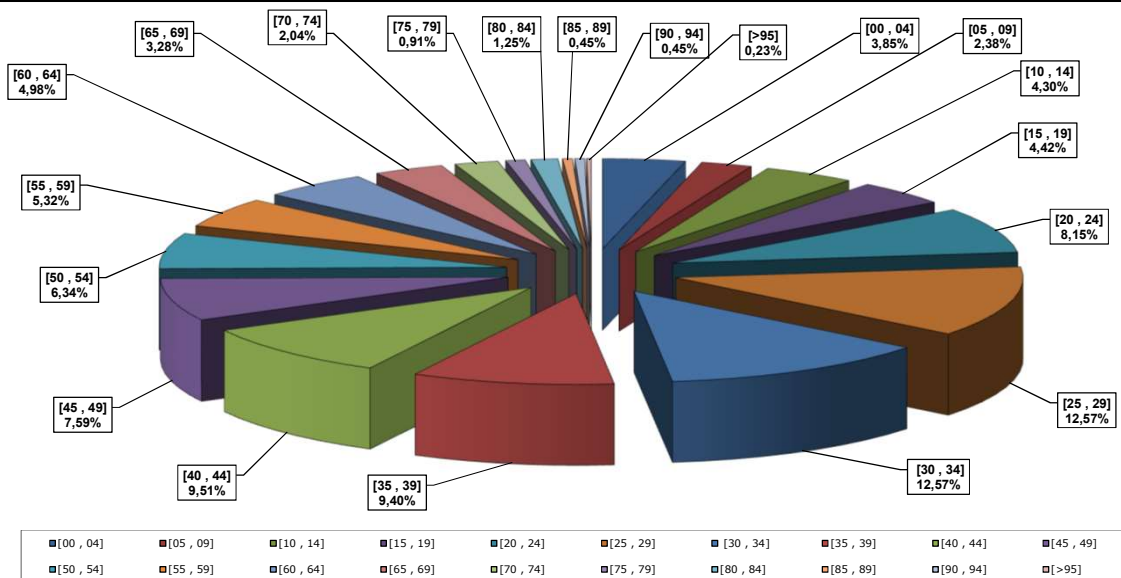

Baixes per canvi de residència	781
Baixes per inclusió indeguda	86
Baixes per caducitat del Padró	16
TOTALS:	883

13.1. Baixes per caducitat del padró

Baixes per caducitat del padró

codi nac.	Nacionalitat	Homes	Dones	Total
135	UCRAINA	1	0	
228	MARROC	1	0	
239	SENEGAL	1	0	
302	ESTATS UNITS	0	1	
323	NICARAGUA	0	1	
340	ARGENTINA	0	1	
342	BRASIL	3	1	
343	COLÒMBIA	0	3	
407	XINA	0	1	
426	PAKISTAN	2	0	
Total		8	8	16

14.1. Baixes per inclusió indeguda (comparativa país naixement i nacionalitat)

Cod. país naix.	País naixement	Homes		Dones		Total	
		País naixement	Nacionalitat	País naixement	Nacionalitat	País naixement	Nacionalitat
104	BULGARIA	0	0	1	1	1	1
108	ESPANYA	28	31	17	21	45	52
110	FRANÇA	1	1	0	0	1	1
115	ITALIA	0	1	0	2	0	3
126	ALEMANYA	0	0	1	1	1	1
128	ROMANIA	7	8	3	3	10	11
228	MARROC	3	2	0	0	3	2
239	SENEGAL	3	3	1	1	4	4
315	CUBA	1	1	0	0	1	1
326	REPUBLICA DOMINICANA	0	0	1	0	1	0
340	ARGENTINA	1	0	1	0	2	0
341	BOLIVIA	1	1	0	0	1	1
342	BRASIL	1	0	1	0	2	0
343	COLOMBIA	3	2	4	2	7	4
345	EQUADOR	2	2	1	1	3	3
409	FILIPINES	0	0	1	0	1	0
410	ÍNDIA	1	1	0	0	1	1
426	PAKISTAN	1	1	0	0	1	1
436	TÚRQUIA	1	0	0	0	1	0
Total		54	54	32	32	86	86