



Procés d'elaboració, redacció i desplegament compartit del Pla Estratègic Castellar 20/20

Ajuntament de Castellar del Vallès

Indicadors Quantitatius

ÍNDEX

INTRODUCCIÓ	5
--------------------	----------

MAPA DELS DISTRICTES I SECCIONS CENSALS

ÀMBIT ECONÒMIC I LABORAL

Indicador 1. Mobilitat obligada per raó de treball (comparativa amb municipis propers)	9
<ul style="list-style-type: none">• Autocontenció per raó de treball• Autosuficiència per raó de treball	
Indicador 2. Relació amb l'activitat de la població de 16 i més	10
Indicador 3. Afiliació a la Seguretat Social segons el municipi de residència.	11
<ul style="list-style-type: none">• Persones afiliades majors de 15 anys• Persones afiliades segons nacionalitat	
Indicador 4. Afiliació a la Seguretat Social segons el municipi del lloc de treball	12
<ul style="list-style-type: none">• Evolució anual• Treballadors/es autònoms/es• Nombre de treballadors/es de les empreses (comptes de cotització)	
Indicador 5. Sector d'activitat de la població afiliada a la Seguretat Social segons el nombre de llocs de treball	13
<ul style="list-style-type: none">• Població afiliada al règim general• Població afiliada al règim d'autònoms	
Indicador 6. Evolució a la afiliació a la Seguretat Social segons el sector d'activitat	14

Pla Estratègic de Castellar del Vallès (elaboració i desplegament compartit)

Proposta de suport extern

- Règim general

- Règim d'autònoms

Indicador 7. Tipus d'ocupació de la població de 16 a 64 anys

15

- Taxa de temporalitat
- Llocs de treball no qualificats
- Persones ocupades amb jornades a temps parcial

Indicador 8. Evolució de l'atur registrat

16 - 17

- Taxa d'atur registrat

Indicador 9. Perfil d'atur registrat per sexe

18

Indicador 10. Situació laboral dels membres de les llars

19

- Llars sense cap persona ocupada
- Renda bruta familiar disponible per habitant
- Perceptors/es de prestacions no contributives

Indicador 11. Evolució Sectorial Assalariats

20

Indicador 12. Cobertura de prestacions per desocupació

21

ESTRUCTURA URBANA DE CASTELLAR DEL VALLÈS

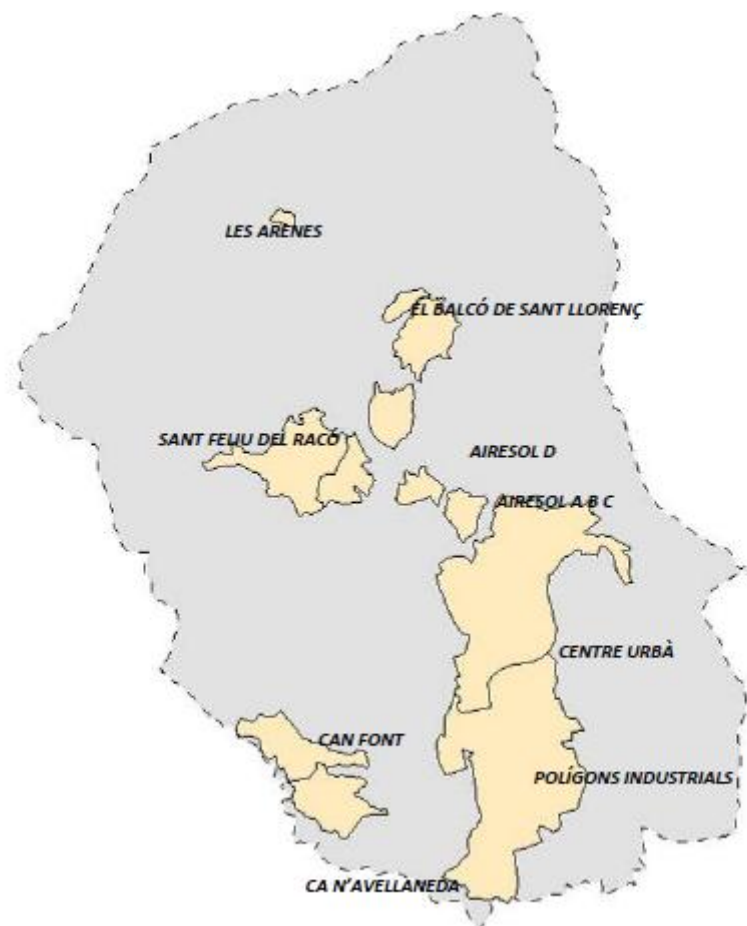

FONT: EAMG POUM

INTRODUCCIÓ

El Sistema d'indicadors municipals actualitzats de Neòpolis (SIMAN), com el seu propi nom explicita, no és res més que una agrupació dels indicadors sintètics que serveixen per a definir les condicions de població del municipi estudiat, en aquest cas de Castellar del Vallès. No s'hi trobaran, doncs, argumentacions teòriques sobre les causes i els efectes dels fenòmens exposats sinó, tan sols, des d'una vocació descriptiva però rigorosa, aportar diverses elements que contribueixin a la presa de decisions i a la contextualització del municipi dins un àmbit més global.

Els criteris que han regit la construcció dels indicadors que es presenten a continuació han estat els següents:

- Permetre la comparabilitat entre diversos territoris i diversos períodes (dins els límits que imposa la coherència metodològica). Pel que fa a Castellar del Vallès, s'ha escollit com a àmbits complementaris de referència el conjunt de la comarca del Vallès Occidental i Catalunya.
- Emprar sempre fonts secundàries d'organismes públics i, sempre que sigui possible, que estiguin recollides dins l'estadística oficial. A l'annex es detallen les referències específiques a partir de les quals s'han construït els indicadors d'aquest informe.
- En aquest sentit cal assenyalar que l'estadística que ofereixen les administracions públiques es compon indistintament d'explotacions de registres administratius (com l'atur registrat, la afiliació a la Seguretat Social...) i d'enquestes i estudis realitzats, com els censos de població o l'Enquesta de Població Activa (EPA) o l'Enquesta de condicions de vida i hàbits de la població de Catalunya (ECVHP). A vegades, malgrat tractar la mateixa temàtica, els resultats que s'obtenen de les diversos fonts no coincideixen per la mateixa naturalesa.
- Presentar el màxim desglossament de la informació segons variables sociològiques primordials com el gènere, l'edat o el lloc de naixement.
- Cercar la informació més actualitzada possible, encara que per desgràcia no sigui molt contemporània. Així succeeix amb el darrer Cens de Població i Habitatges de 2011, la principal operació estadística de Catalunya i Espanya, els resultats definitius del qual es van començar a difondre el passat desembre de 2013. Fins d'aquí a una dècada, si es mantenen els calendaris habituals, no es podrà revisar, doncs, la relació existent entre l'estructura demogràfica, el parc d'habitatges, el mercat de treball, les pautes de mobilitat i/o la composició de les llars.

ÀMBIT ECONÒMIC I LABORAL

Àmbit econòmic i laboral

Notes generals

- En contrast amb el que succeeix en l'àmbit de la formació, la centralitat de Castellar del Vallès en termes de mobilitat obligada per raó de treball roman més desdibuixada: un 42,31% de la població que treballa de Castellar ho fa en el mateix municipi (la qual cosa implica que l'altra meitat diàriament s'ha de desplaçar fora del terme municipi per anar a treballar) i el 38,16% dels llocs de treball existents en el municipi són ocupats per persones d'altres municipis. Dels municipis propers, Sabadell i Caldes de Montbui registren proporcions més extenses.
- El percentatge de persones afiliades a la seguretat social ha augmentat considerablement a Castellar del Vallès en els darrers 4 anys (2013–2016) creixent des d'un 57,29% a un 64%. Tanmateix, el percentatge municipal ha estat sempre més elevat en comparació als nivells comarcals i catalans.
- La gran majoria d'afiliats a la seguretat social de Castellar del Vallès té la nacionalitat espanyola (96,41%). No obstant això, s'observa que tant al Vallès Occidental com a Catalunya aquest percentatge és menor. A nivell comarcal és gairebé 5 punts percentuals menor i a nivell català fins a 9 punts percentuals.
- Respecte els treballadors/es autònoms/es, Castellar del Vallès ha reduït en 1,08% el percentatge total de treballadors autònoms/es respecte al 2011. Així i tot, el municipi manté nivells més elevats que la mitjana comarcal i catalana.
- S'observa que la majoria de treballadors/es de Castellar del Vallès són contractats per empreses de fins a 50 treballadors (74,89%), molt per sobre de la mitjana comarcal i catalana.
- Tot i que la majoria de la població treballadora està afiliada al règim general dels serveis (52,37%), aquest percentatge és considerablement menor a la mitjana comarcal i catalana. No obstant això, no és estrany degut a què és fàcilment observable que Castellar del Vallès és un municipi fortament industrialitzat en el que el 42,24% de les persones treballadores afiliades al règim general ho estan en aquest sector.
- A diferència del punt anterior, la població afiliada al règim d'autònoms de Castellar és molt similar a la comarcal i catalana: en aquest sentit, la gran majoria d'autònoms es dedica al sector de serveis (70,42%), i el sector de la construcció supera lleugerament al de la indústria.
- En els últims 8 anys, la població ha experimentat un canvi cap al sector dels serveis. Aquesta afirmació és clara quan ens fixem en l'evolució a l'afiliació al règim d'autònoms on en el sector de serveis el percentatge ha augmentat en 27 punts percentuals en aquest període.

Pla Estratègic de Castellar del Vallès (elaboració i desplegament compartit)

Proposta de suport extern

- Les dades indiquen que el percentatge de persones ocupades a temps parcial a Castellar del Vallès és molt similar als nivells comarcals i catalans (11%), però el percentatge de llocs de treball no qualificats és lleugerament inferior.
- Respecte a la taxa d'atur registrat, Castellar del Vallès des del 2008 ha mantingut nivells més baixos que la mitjana de Catalunya. Des de l'any 2013, el municipi ha assolit nivells inferiors al 16%. El 2016 la població s'ha situat al voltant del 10% (inferior als nivells comarcals i catalans). Castellar del Vallès no aconseguia aquest percentatge des del 2008.
- En relació a la Renda bruta familiar disponible per habitant, Castellar del Vallès se situa al mateix nivell que la mitjana catalana (16.200€), però 400€ per sota de la mitjana comarcal del Vallès Occidental.

Àmbit econòmic i laboral

Indicador 1. Mobilitat obligada per raó de treball

Autocontenció per raó de treball

Autocontenció de la població ocupada resident (població ocupada resident % residents ocupats dins del municipi)

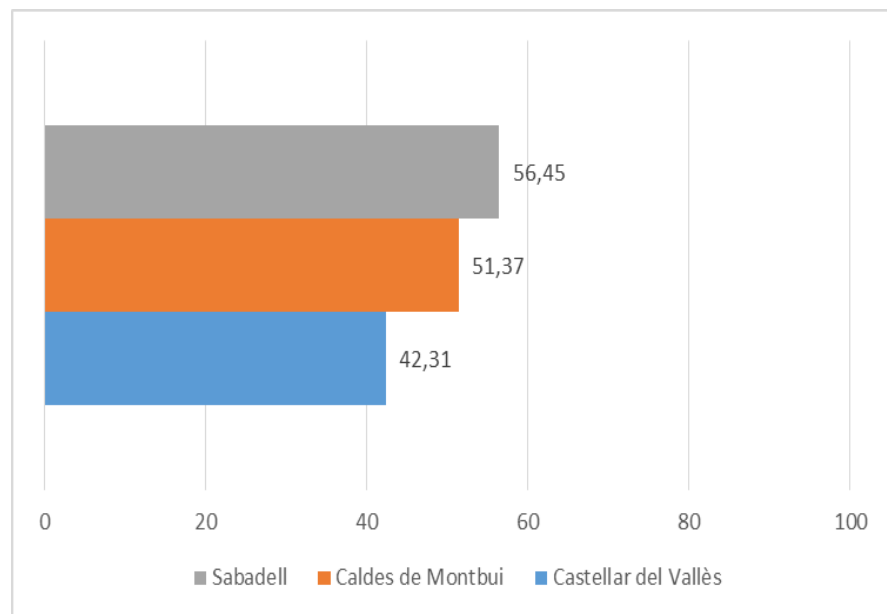

- Més de la meitat de la població ocupada de Castellar del Vallès treballa en el municipi. Això permet que les persones residents al municipi no s'hagin de desplaçar fora per anar a treballar amb tanta freqüència.

Autosuficiència per raó de treball

Autosuficiència dels llocs de treball localitzats (percentatge dels llocs de treball existents en un municipi que són ocupats per persones del mateix municipi.)

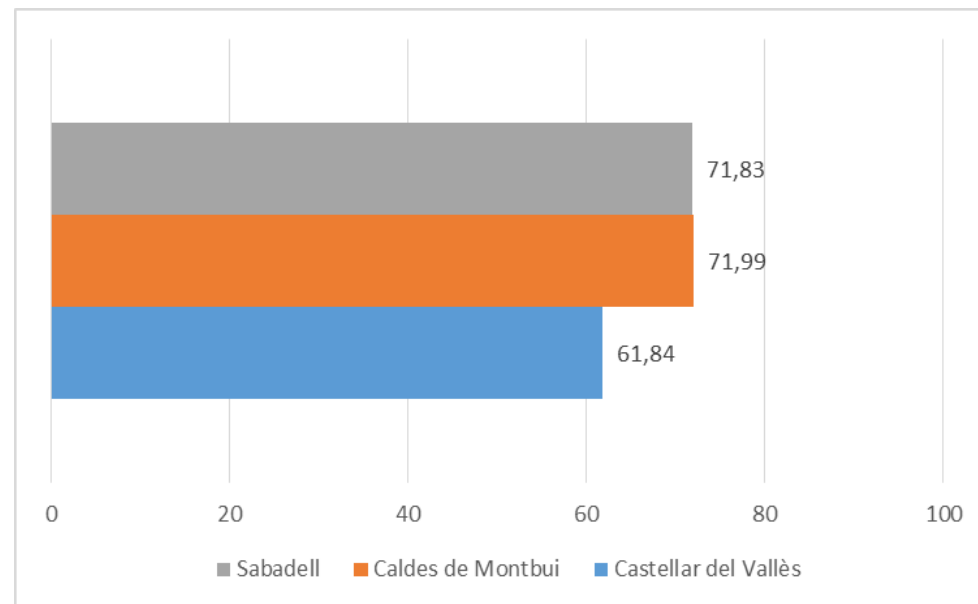

- Només un 38,16% dels llocs de treball de Castellar del Vallès són ocupats per persones d'altres municipis (10 punts percentuals menor que a Sabadell o Caldes de Montbuí).

Àmbit econòmic i laboral

Indicador 2. Relació amb l'activitat de la població de 16 anys i més

Període 2015

Relació amb l'activitat de la població de 16 anys i més

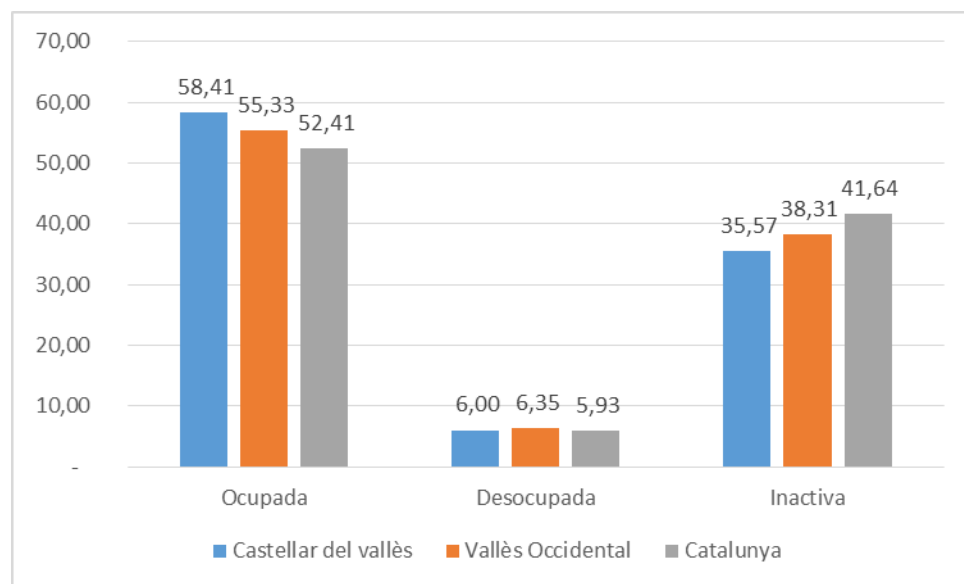

- Per avaluar l'impacte efectiu de l'atur, cal identificar prèviament la quantitat de població que participa en el mercat de treball.
- El percentatge de persones ocupades a Castellar del Vallès és més elevat que el nivell comarcal i català. Per tant, el nivell de població inactiva al municipi està per sota del nivell del Vallès Occidental i Catalunya.

Àmbit econòmic i laboral

Indicador 3. Afiliació a la Seguretat Social segons municipi de residència

Persones afiliades des de 15 a 65 anys

Percentatge del nombre de persones afiliades a la seguretat per nombre total de persones entre 15 i 65 anys.

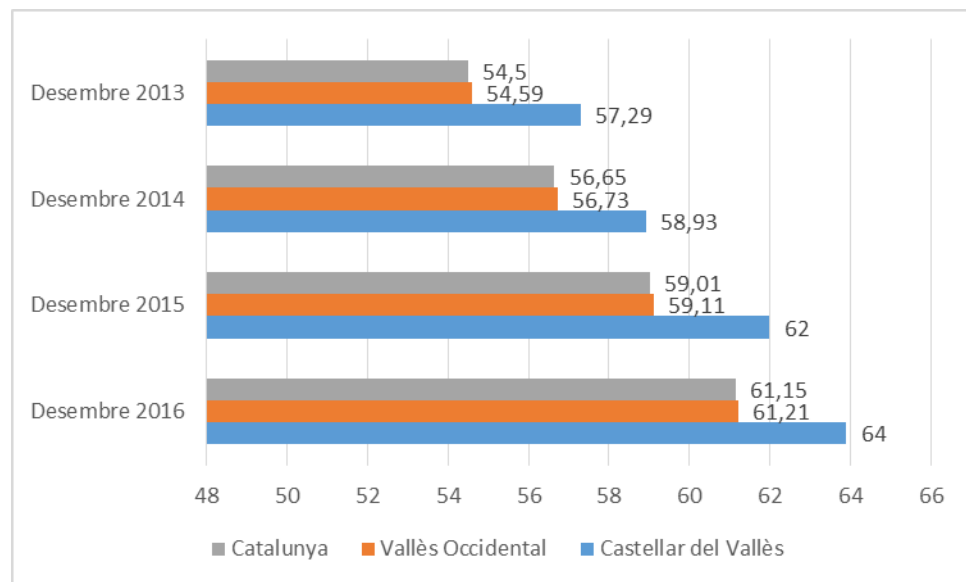

- Tenim la possibilitat de destriar les persones afiliades a la Seguretat Social segons el municipi de residència.
- La proporció de persones majors de 15 anys afiliades, és a dir, amb treball legalitzat, a Castellar del Vallès és superior que al Vallès Occidental i Catalunya.

Persones afiliades segons nacionalitat

Percentatge de persones nacionals i estrangeres afiliades a la SS

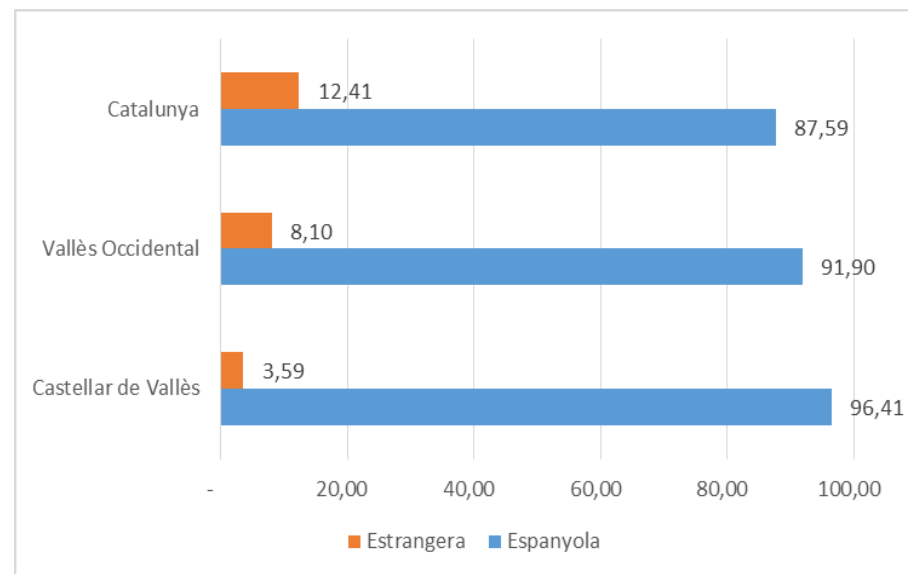

- El percentatge de persones de nacionalitat estrangera afiliades a la Seguretat Social de Castellar del Vallès és inferior que el percentatge comarcal i català.

Àmbit econòmic i laboral

Indicador 4. Afiliació a la seguretat social segons el municipi del lloc de treball

Període 2011 – 2016

Treballadors/es Autònoms/es

%/ total treballador/es afiliats/es

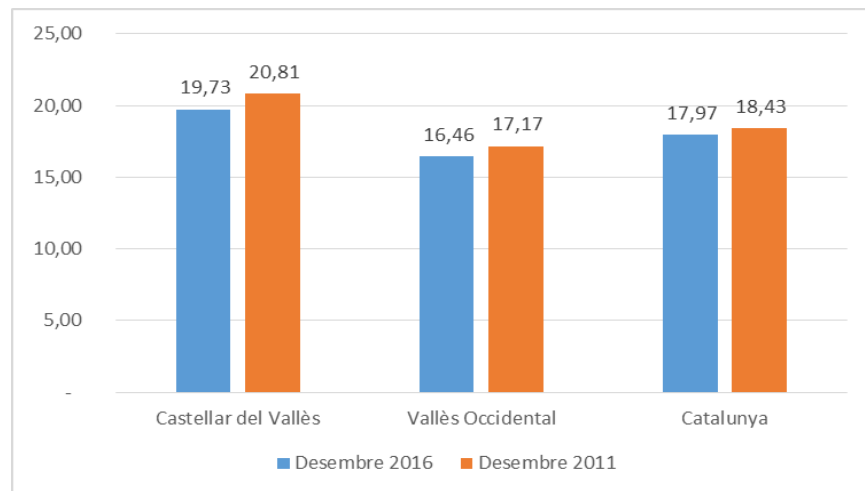

Evolució anual

Evolució d'afiliacions a la SS (Desembre 2012 – Desembre 2016).

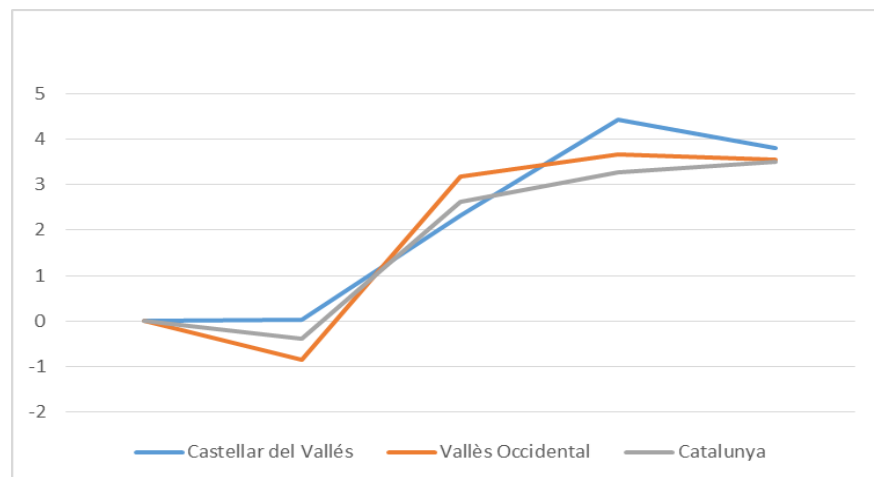

Nombre de treballadors/es de les empreses (comptes de cotització) 2016

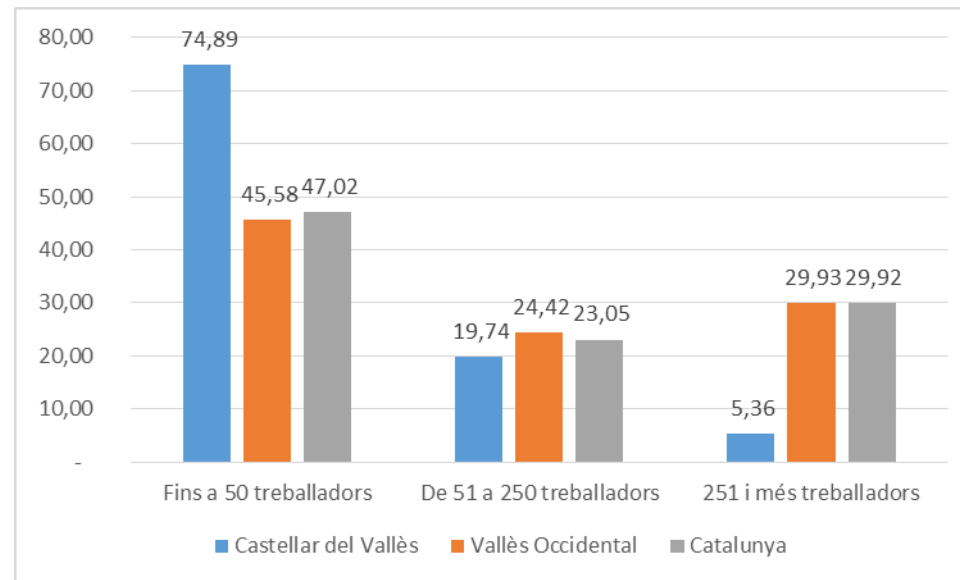

- L'afiliació a la Seguretat Social segons el municipi del "compte de cotització" té en compte la totalitat de llocs de treball del municipi, independentment d'on resideixen les persones que els ocupen.
- Des de 2012, a Castellar del Vallès ha crescut ràpidament el nombre d'afiliacions.
- A Castellar del Vallès les empreses amb menys de 50 treballadors són les més abundants al municipi. Representen el 74,89% del nombre de treballadors totals, molt superior al percentatge comarcal i català.

Àmbit econòmic i laboral

Indicador 5. Sector d'activitat de la població afiliada a la Seguretat Social segons el nombre de llocs de treball

Període: Desembre 2016

Població afiliada al règim general

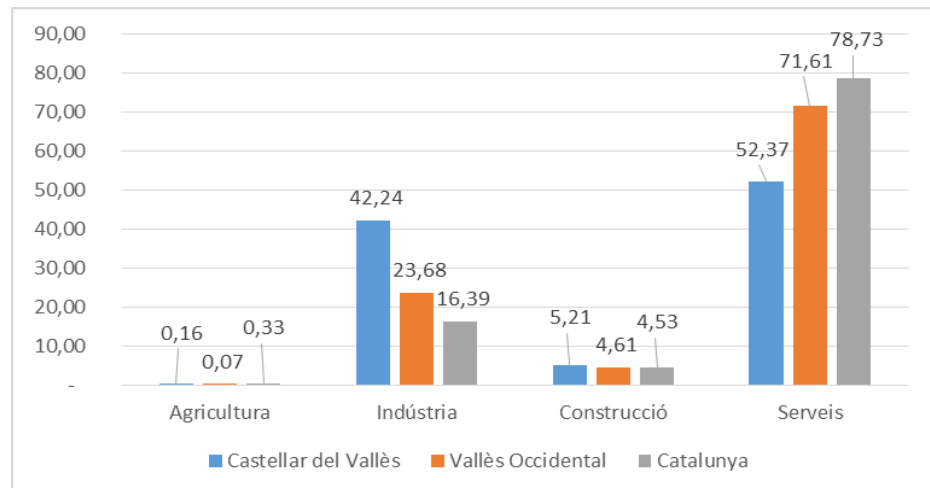

- Els treballadors/es autònoms/es i els/les que treballen per compte aliè es dediquen a activitats parcialment diferents, per bé que en tots dos casos a Castellar del Vallès predominen els serveis i la indústria.
- Tot i que a Castellar el sector predominant és el de serveis, el sector industrial té un percentatge d'afiliació molt superior al percentatge comarcal i català.

Població afiliada al règim d'autònoms

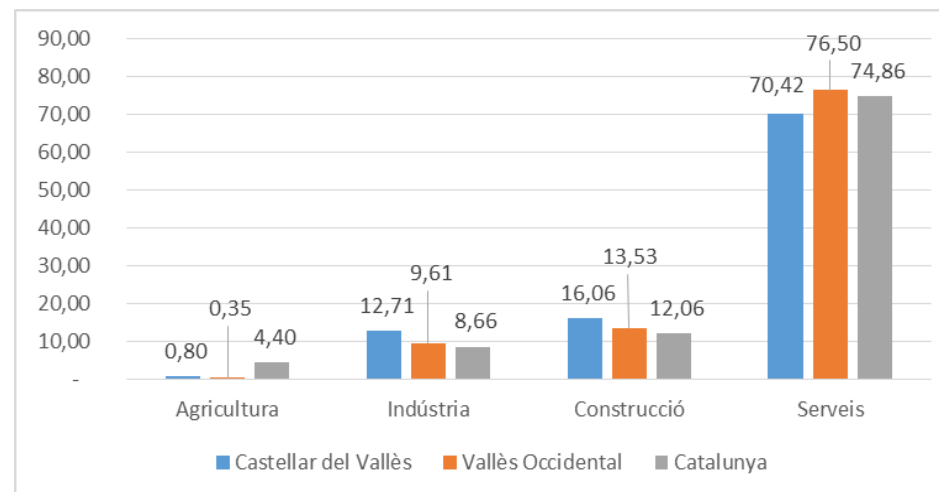

Àmbit econòmic i laboral

Indicador 6. Evolució a la afiliació a la Seguretat Social segons el règim d'activitat

Període: 2008 – 2016

Règim general

Variació

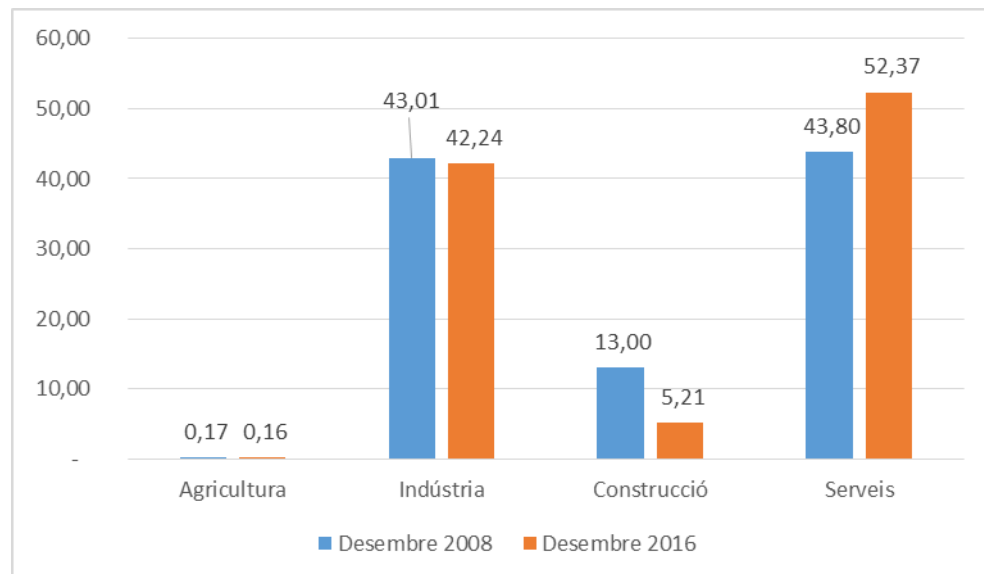

Règim d'autònoms

Variació

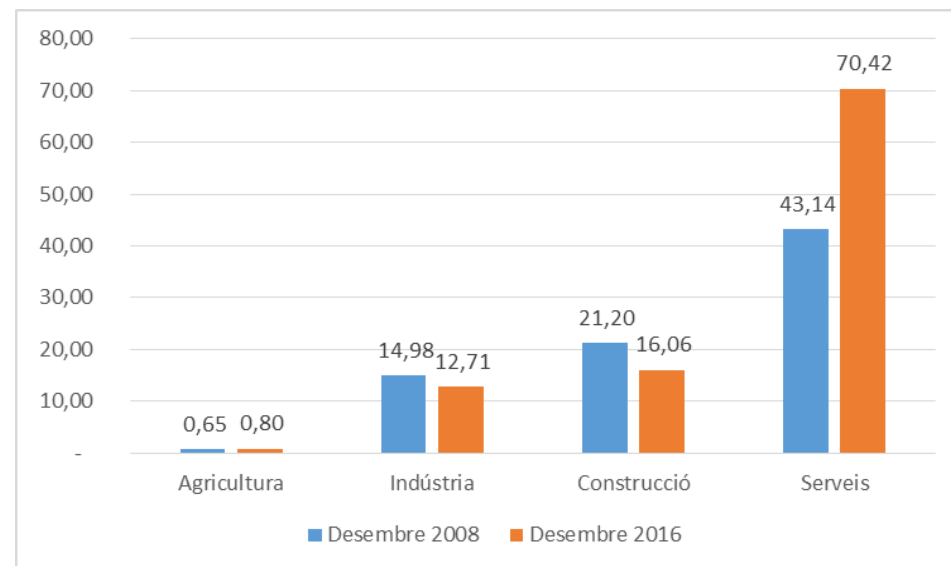

- Entre 2008 i 2016, l'afiliació de persones treballadores a la Seguretat Social a Castellar del Vallès ha augmentat en el règim d'autònoms, però no en el règim general.
- La creació d'ocupació en el règim d'autònoms s'ha concentrat especialment en les activitats dirigides als serveis.

Àmbit econòmic i laboral

Indicador 7. Tipus d'ocupació de la població de 16 a 64 anys

Persones ocupades amb jornades a temps parcial

%/ Persones ocupades a temps parcial x persones actives

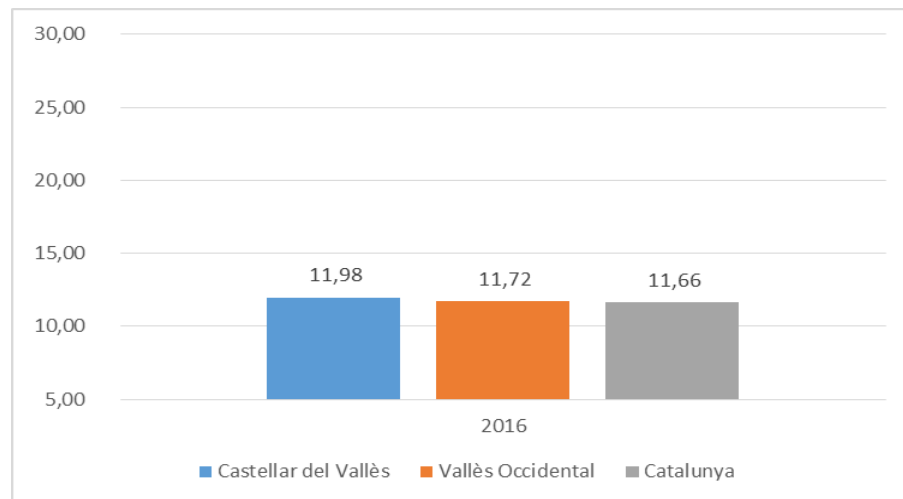

- A diferència de les xifres d'afiliació, no es dibuixen gran diferències entre les característiques de l'ocupació de Castellar del Vallès, Vallès Occidental i Catalunya.

Llocs de treball no qualificats

%/ treballadors/es no qualificats x total

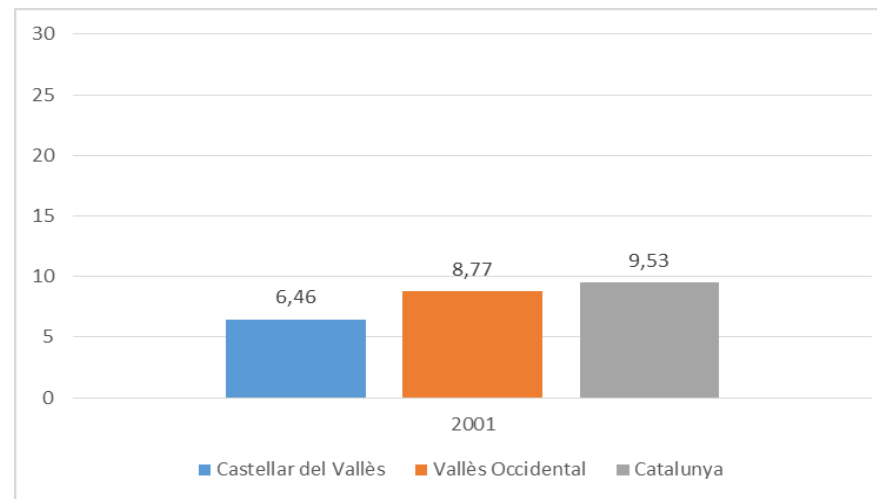

- No obstant això, sí que el percentatge de treballadors/es no qualificats/es de Castellar del Vallès és inferior als nivells comarcal i català.

Àmbit econòmic i laboral

Indicador 8. Evolució de l'atur registrat

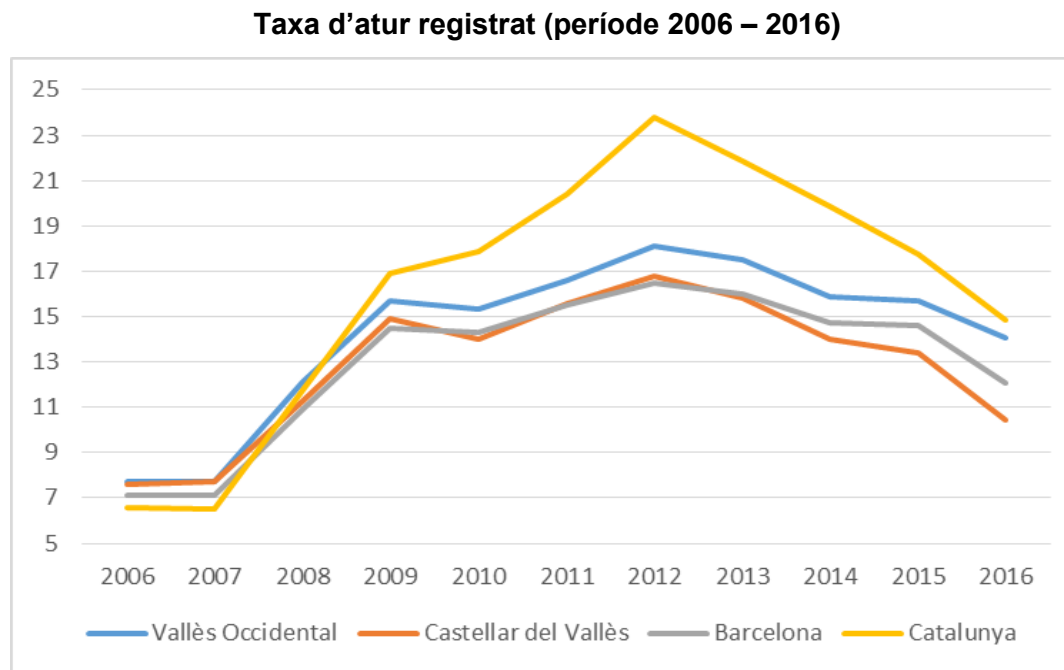

- La taxa d'atur registrat recull la proporció de persones que consten com a demandants actives d'ocupació a les Oficines de Treball sobre el total de persones actives i que, alhora, reuneixen els requisits legals per ésser considerades com a aturades. Això explica per què l'atur registrat ofereix sempre uns valors inferiors a d'altres fonts basades en enquestes com l'EPA.
- Des del 2012 ha disminuït la taxa d'atur registrat a Castellar del Vallès i se situa en nivells inferiors als del Vallès Occidental i Catalunya.

Àmbit econòmic i laboral

Perfil del atur registrat (I)

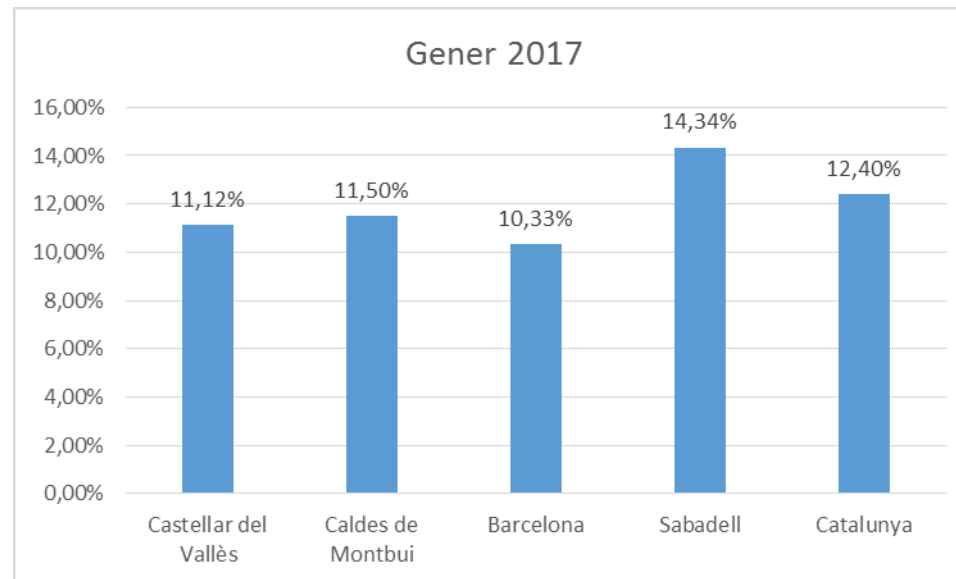

- La taxa d'atur registrat a Castellar del Vallès se situa al 11,12%.
 - El nivell del municipi se situa per sota del nivell català.

Àmbit econòmic i laboral

Indicador 9. Perfil del atur registrat (II) Per sexe

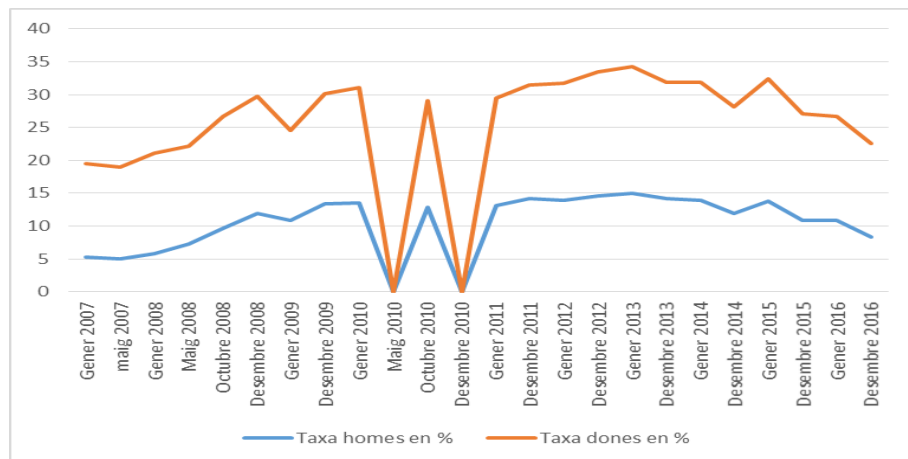
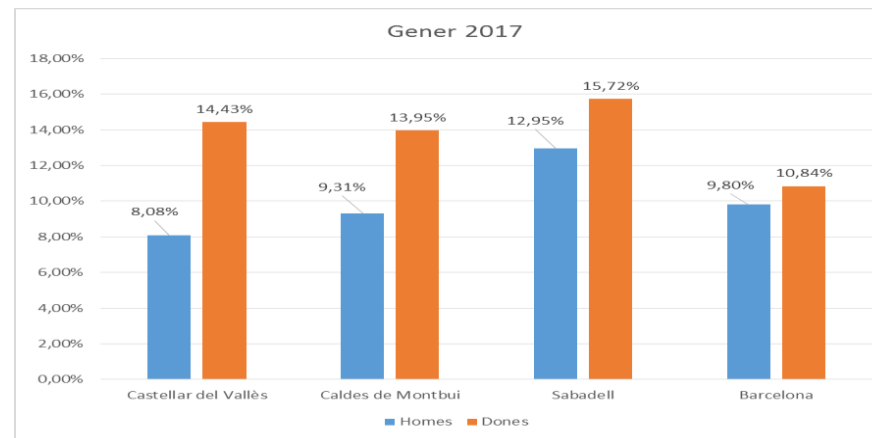
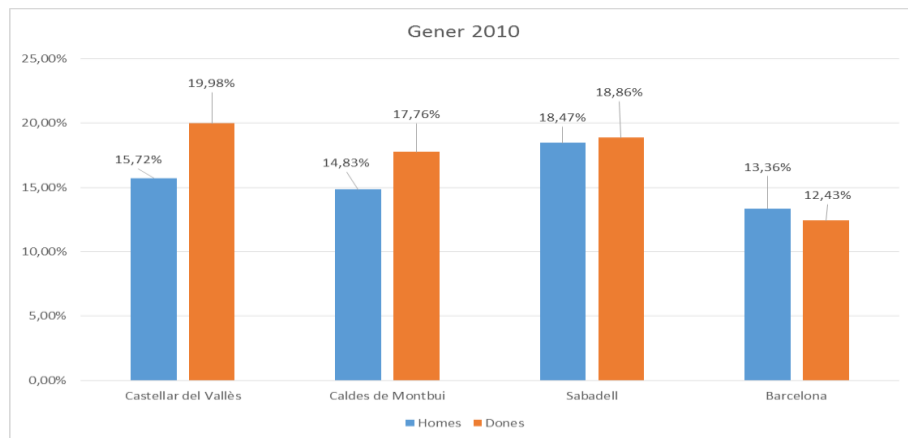

- La taxa d'atur registrat en homes és 6 punts percentuals menor a la de dones a Castellar del Vallès.
- Mentre que la taxa d'atur registrat en homes és menor a Castellar del Vallès que a ciutats com Barcelona, Sabadell i Caldes de Montbui, la taxa d'atur registrat en dones és notablement superior a la de Barcelona i a nivells similars a Caldes de Montbui i Sabadell.
- La taxa d'atur registrat en homes ha caigut 7 punts percentuals en els últims 7 anys a Castellar del Vallès.
- La taxa d'atur registrat en dones ha caigut 5 punts percentuals en els últims 7 anys a Castellar del Vallès.

Àmbit econòmic i laboral

Indicador 10. Situació laboral dels membre de les llars

Període: 2011 - 2013

Renda bruta familiar disponible per habitant

RFDB per habitant (milers d'euros)

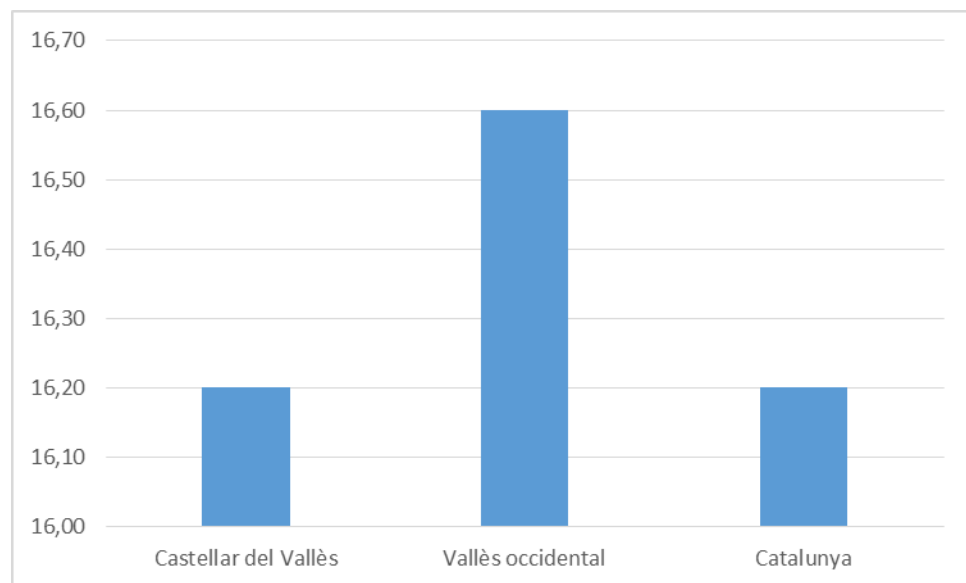

- El nivell de RFDB per habitant de Castellar del Vallès se situa al nivell de Catalunya, però lleugerament per sota del Vallès Occidental.

Àmbit econòmic i laboral

Indicador 11. Evolució Sectorial Assalariats

Període 2007 – 2016

Evolució sectorial assalariats

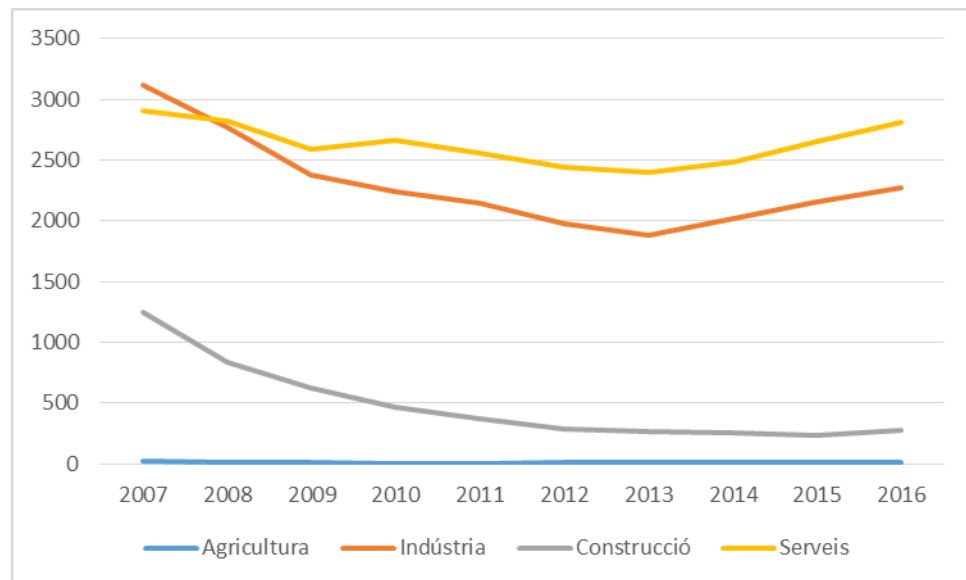

- El sector amb més pes salarial és el de serveis. No obstant, el sector industrial és també molt potent a Castellar del Vallès. El sector de la construcció ha perdut força salarial en els últims anys i l'agricultura compta amb molt poc pes salarial.

Àmbit econòmic i laboral

Indicador 12. Cobertura de prestacions per desocupació

Període 2016

Cobertura de prestacions per desocupació

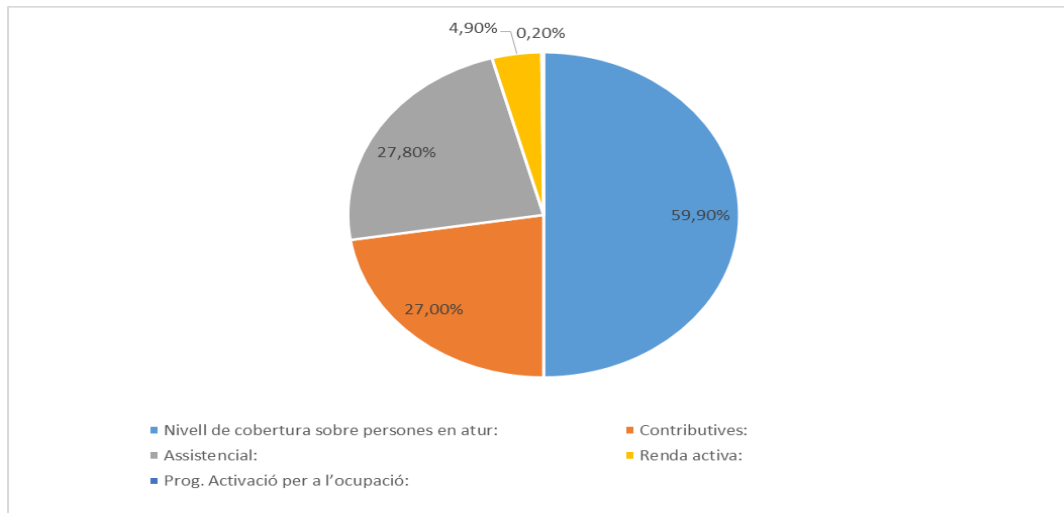

- Al desembre del 2016 hi havia un total de 743 prestacions per desocupació al municipi i un total de 1240 persones a l'atur.
- Gairebé un 60% de les persones beneficiades d'aquestes prestacions són per a persones a l'atur.

ANNEX

ANNEX 1. RELACIÓ DE LES FONTS EMPRADES

Indicador 1. Mobilitat obligada per raó de treball.

Institut d'Estadística de Catalunya (mobilitat obligada)

Indicador 2. Relació amb l'activitat de la població de 16 i més.

Institut Nacional d'Estadística (Cens de Població i habitatges de 2011)

Indicador 3. Afiliació a la Seguretat Social segons el municipi de residència.

Institut d'Estadística de Catalunya (Afiliats i afiliacions a la Seguretat Social segons residència padronal de l'afiliat).

Indicador 4. Afiliació a la Seguretat Social segons el municipi del lloc de treball.

Indicador 5. Sector d'activitat de la població afiliada a la Seguretat Social segons el nombre de llocs de treball.

Institut d'Estadística de Catalunya (Afiliacions al règim especial de treballadors autònoms. Per sectors d'activitat).

Indicador 6. Sector d'activitat de la població afiliada a la Seguretat Social segons el sector d'activitat.

Departament d'Empresa i Ocupació de la Generalitat de Catalunya (Observatori d'Empresa i Ocupació)

Indicador 7. Tipus d'ocupació de la població de 16 a 64 anys.

Institut d'Estadística de Catalunya (Ocupats per branques d'activitat, professió i sexe. Població de 16 anys i més).

Indicador 8. Evolució de l'atur registrat.

Institut d'Estadística de Catalunya (Taxes d'activitat, ocupació i atur. Per sexe i grups d'edat). Observatori d'Octubre 2016 de Castellar del Vallès.

Indicador 9. Perfil del atur registrat (I).

HERMES (Taxa d'atur registrat)

Pla Estratègic de Castellar del Vallès (elaboració i desplegament compartit)

Proposta de suport extern

Indicador 9. Perfil del atur registrat (II).

HERMES (Taxa d'atur registrat
estimada per sexe)

Indicador 10. Situació laboral dels membres de les llars.

Institut Nacional d'Estadística (Cens de Població i Habitatges de 2011)

Indicador 11. Evolució Sectorial Assalariats
2016)

Observatori Municipal econòmic de Castellar del Vallès (Desembre

Indicador 12. Cobertura de prestacions per desocupació
(Desembre 2016)

Observatori Municipal econòmic de Castellar del Vallès